ODISSEIA NAFTALINA

ZÉFINI - PARTE 2



CRIADO POR
MARCEL MELFI

COLOQUE
O SEU AGASALHO,
POIS A AVENTURA
VAI COMEÇAR

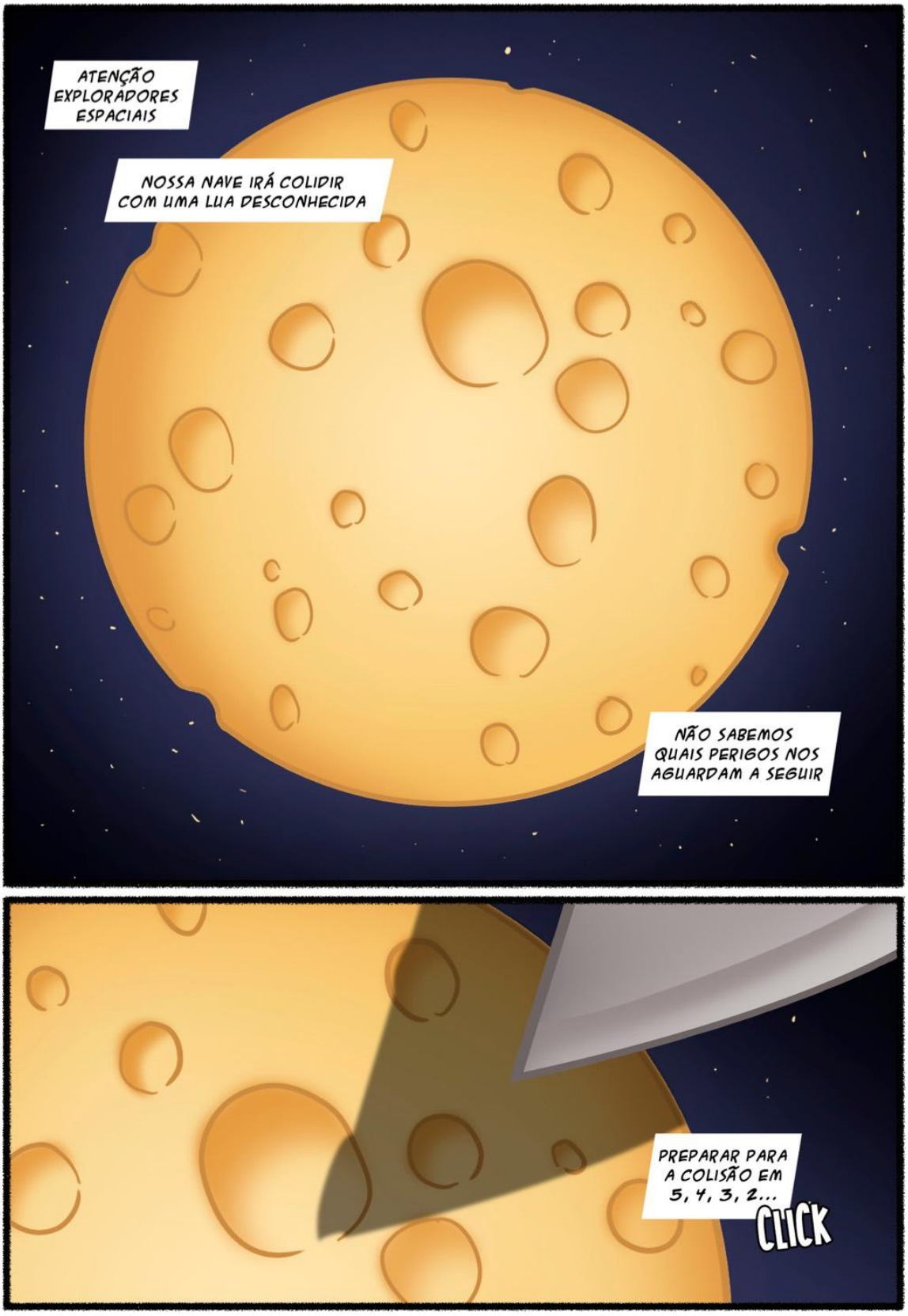
ATENÇÃO EXPLORADORES ESPACIAIS
NOSSA NAVE IRÁ COLIDIR COM UMA LUA DESCONHECIDA
NÃO SABEMOS QUAIS PERIGOS NOS AGUARDAM A SEGUIR
PREPARAR PARA A COLISÃO EM 5, 4, 3, 2...
CLICK


HOJE COMPLETAM 28 ANOS DO DESAPARECIMENTO DO CANTOR TONY...
CLICK
...BEBA LEITE DE SÓJA, TEGUMENTO...
CLICK
EU JÁ TRABALHEI MUITO EM QUESTA VIDA MALEDETA, ECO?!
MAS, SEU BERDINAZZI...

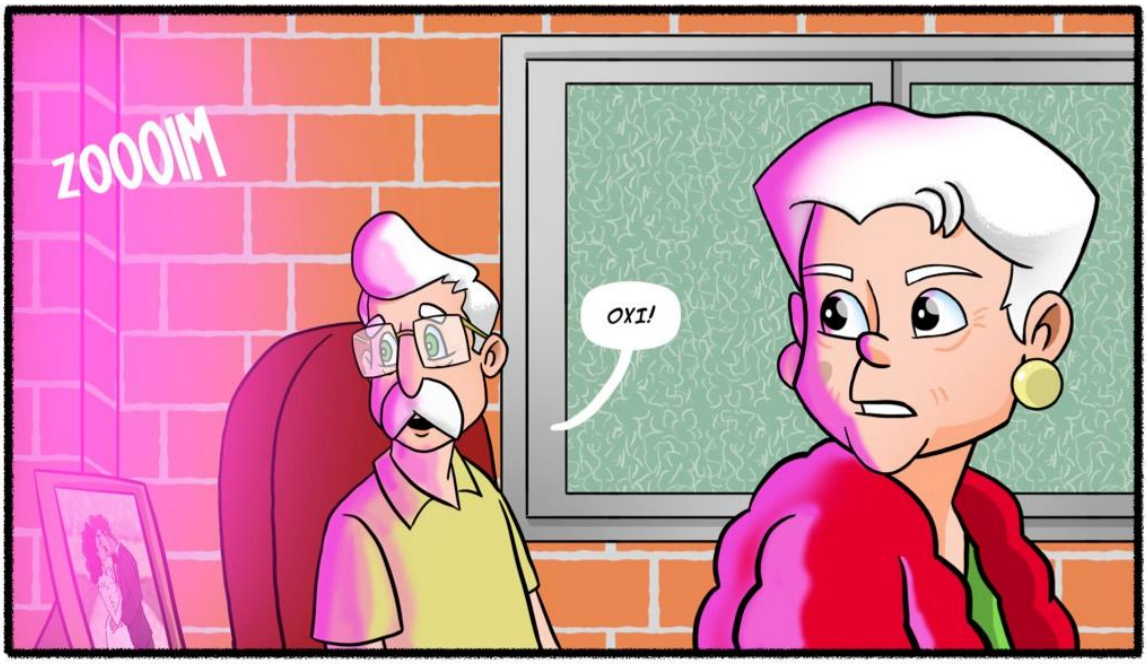
ZOOOIM
OXI!

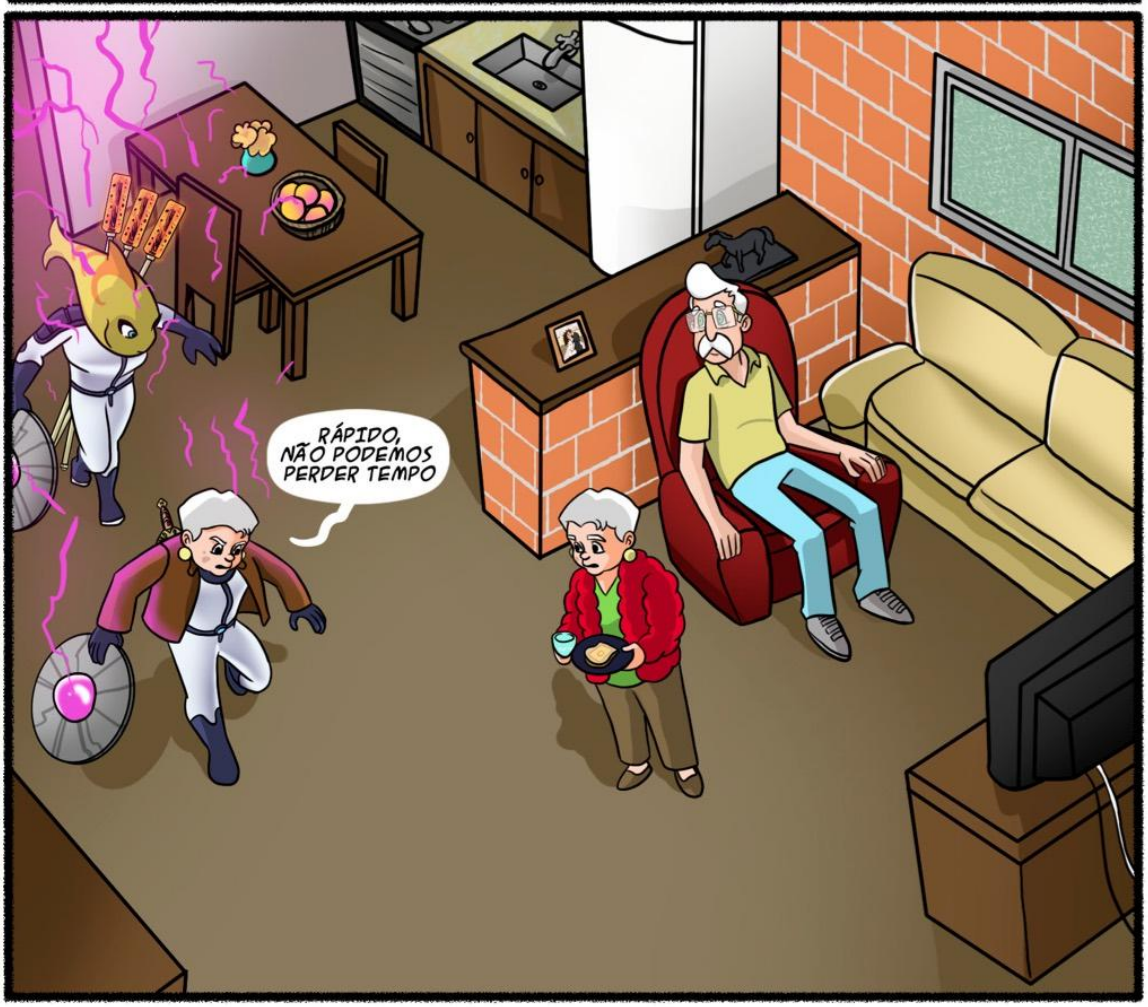
RÁPIDO, NÃO PODEMOS PERDER TEMPO

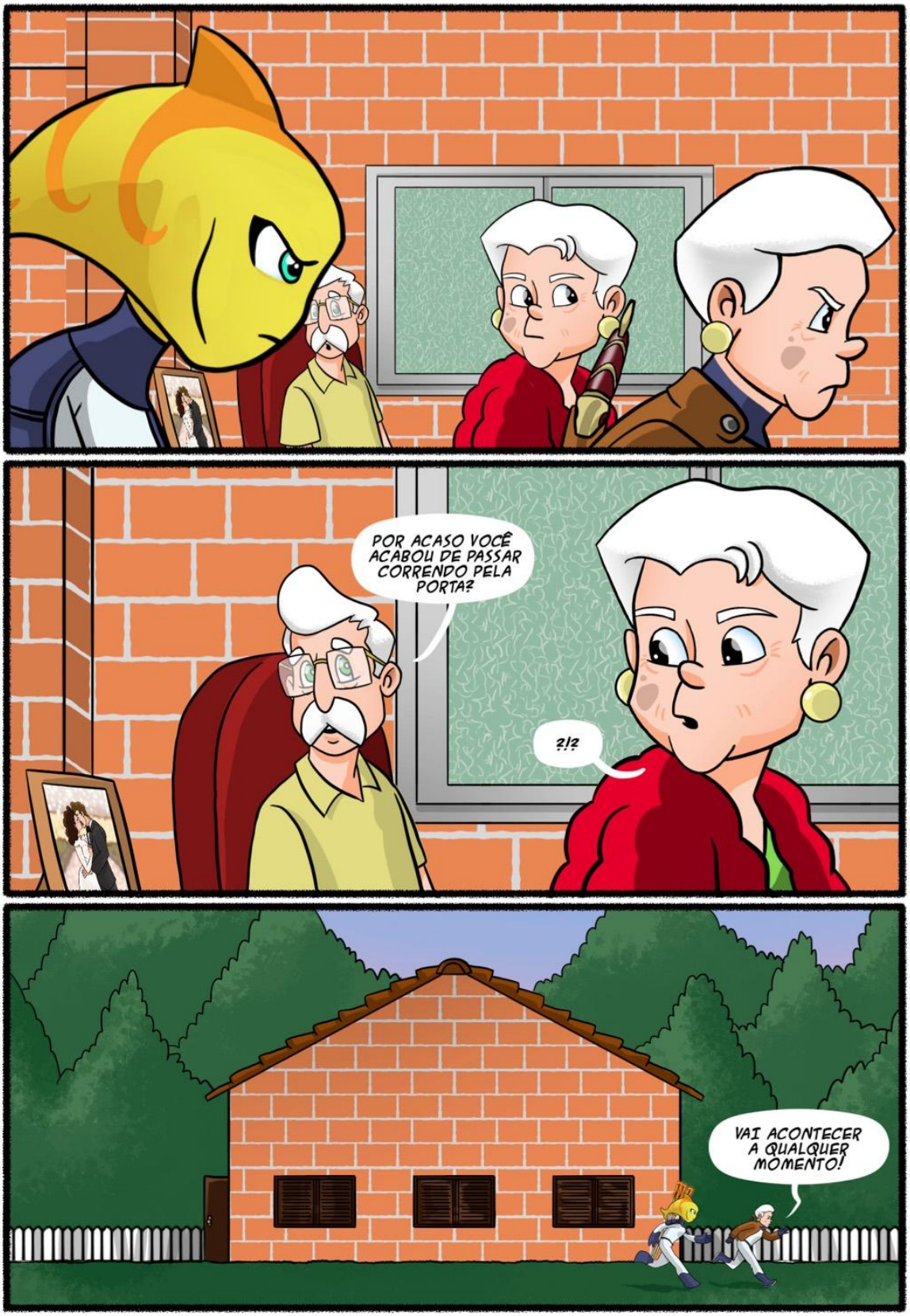
POR ACASO VOCÊ ACABOU DE PASSAR CORRENDO PELA PORTA?
?!?
VAI ACONTECER A QUALQUER MOMENTO!


ESPERO QUE ISSO FUNCIONE
ESTÁ PREPARADA?
ACHO QUE SIM!


ALI!!!
EU VI!!!


SEGURA FIRME!

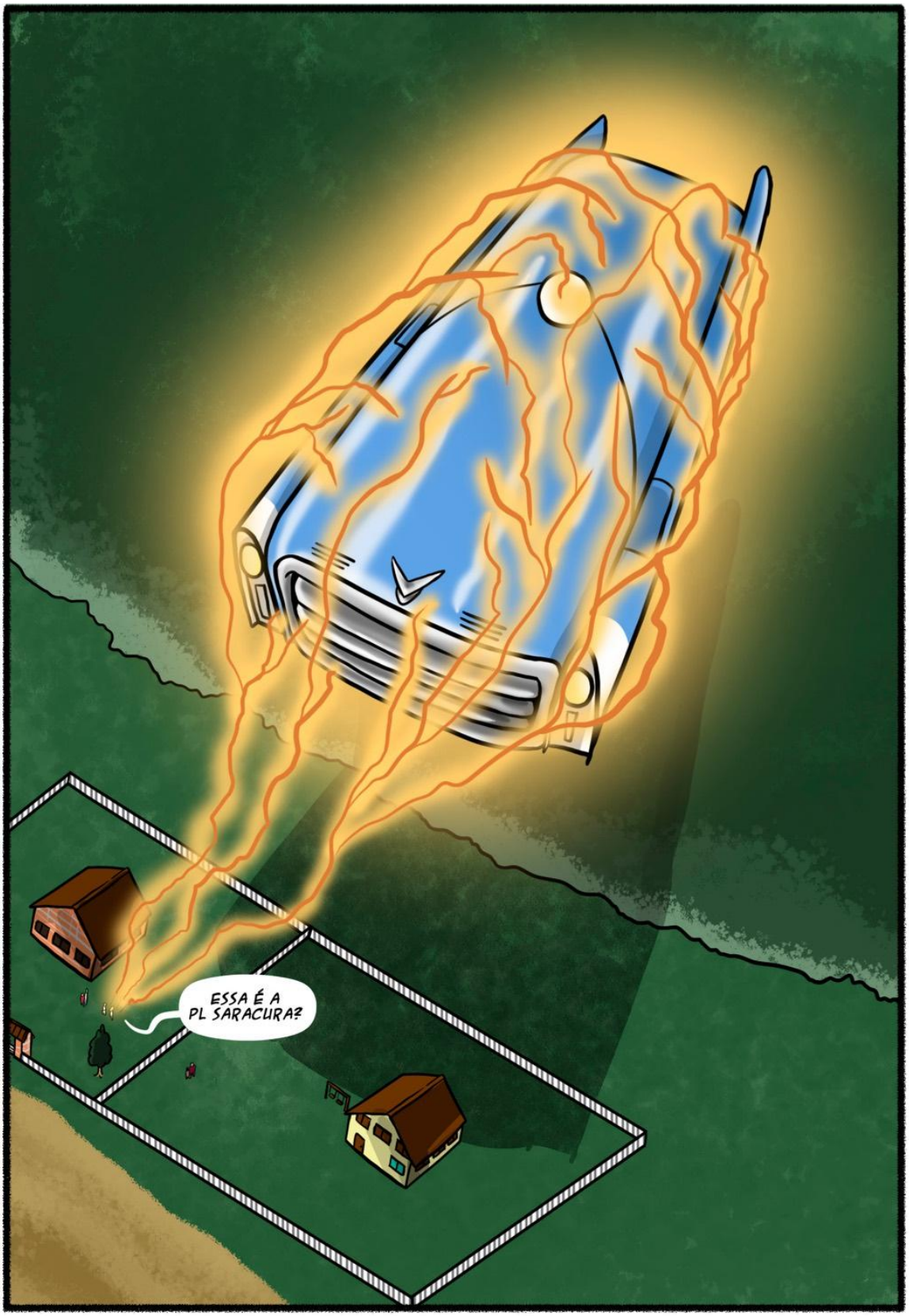
ESSA É A PL SARACURA?

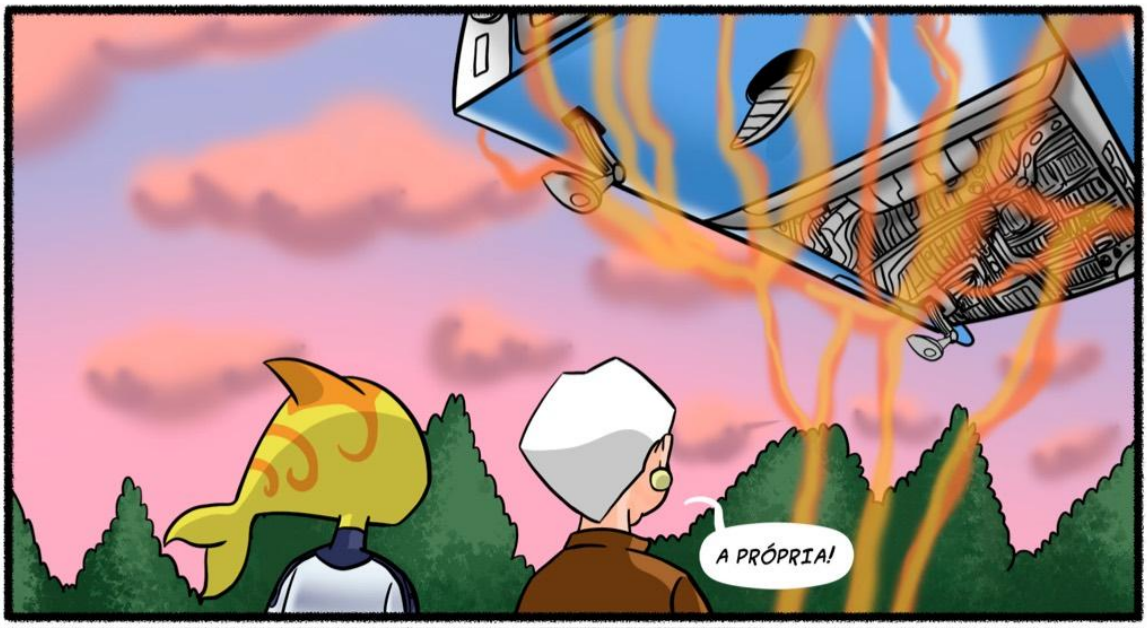
A PRÓPRIA!




OBRIGADO PELA NAVE, DEVOLVEREMOS MAIS TARDE!


OLÁ!

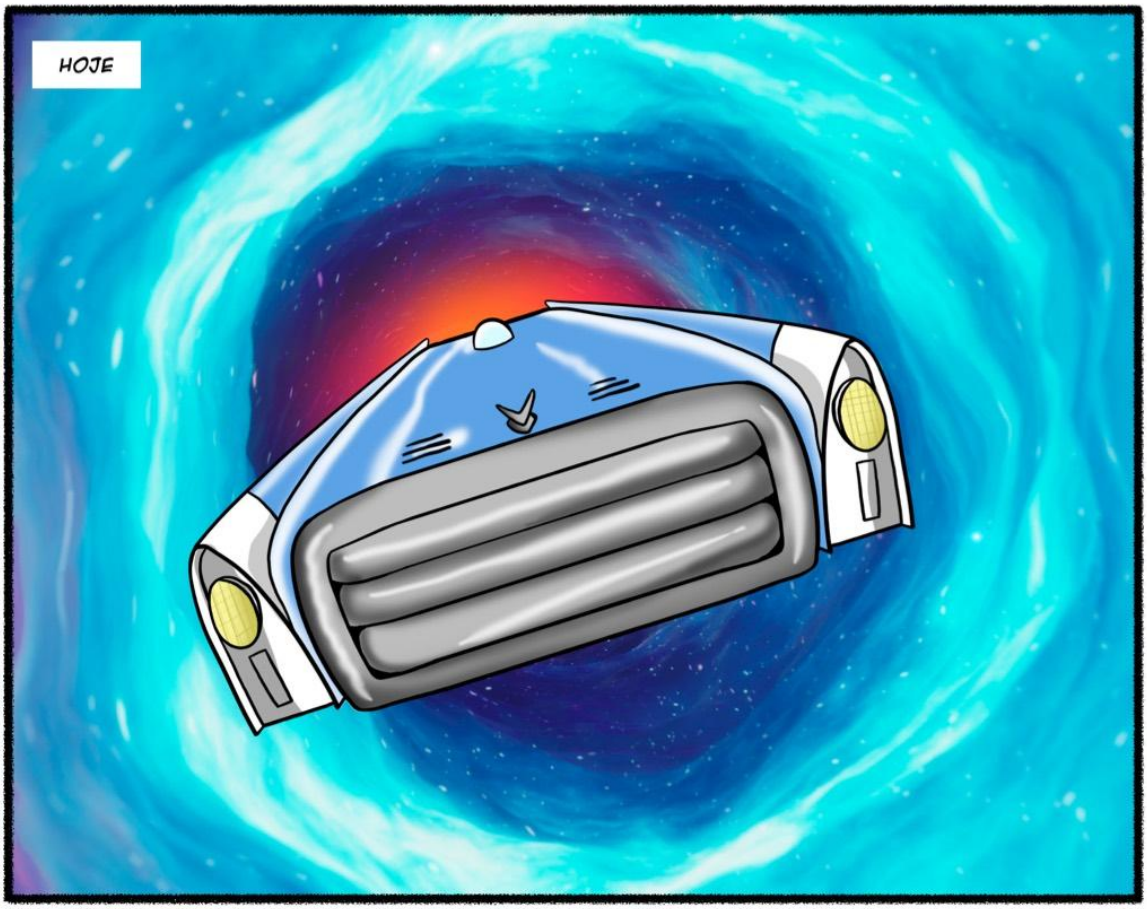
HOJE

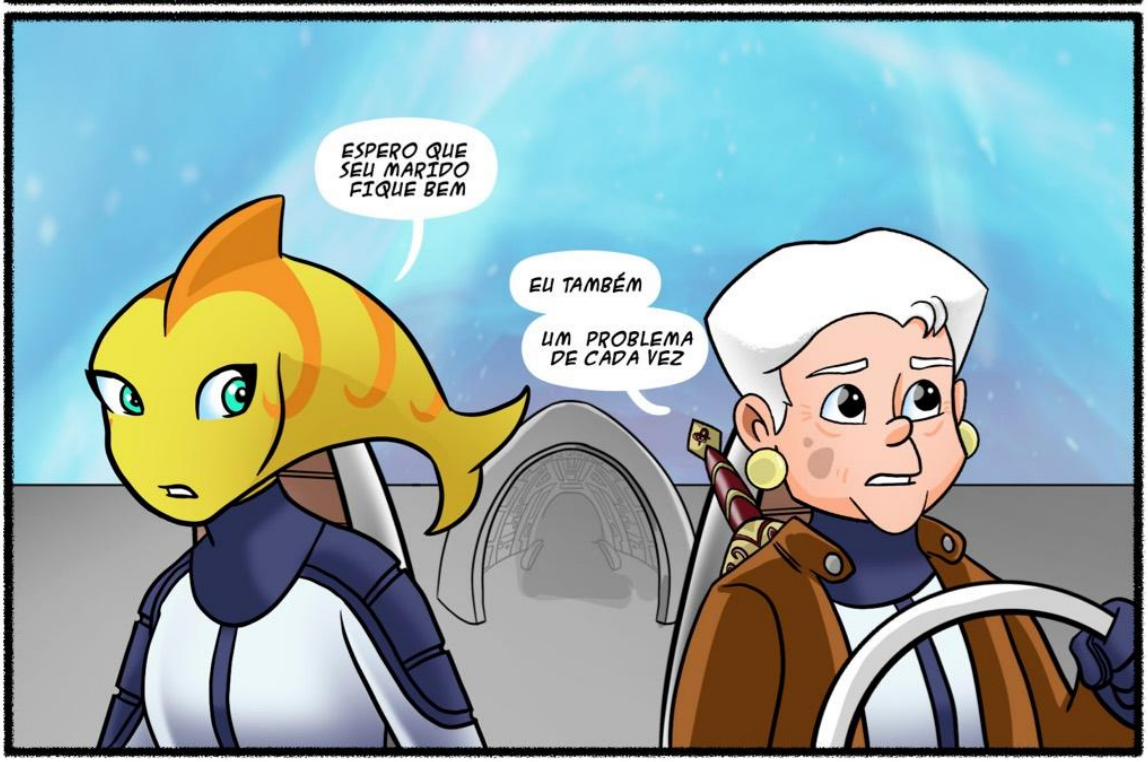
ESPERO QUE SEU MARIDO FIQUE BEM
EU TAMBÉM
UM PROBLEMA DE CADA VEZ

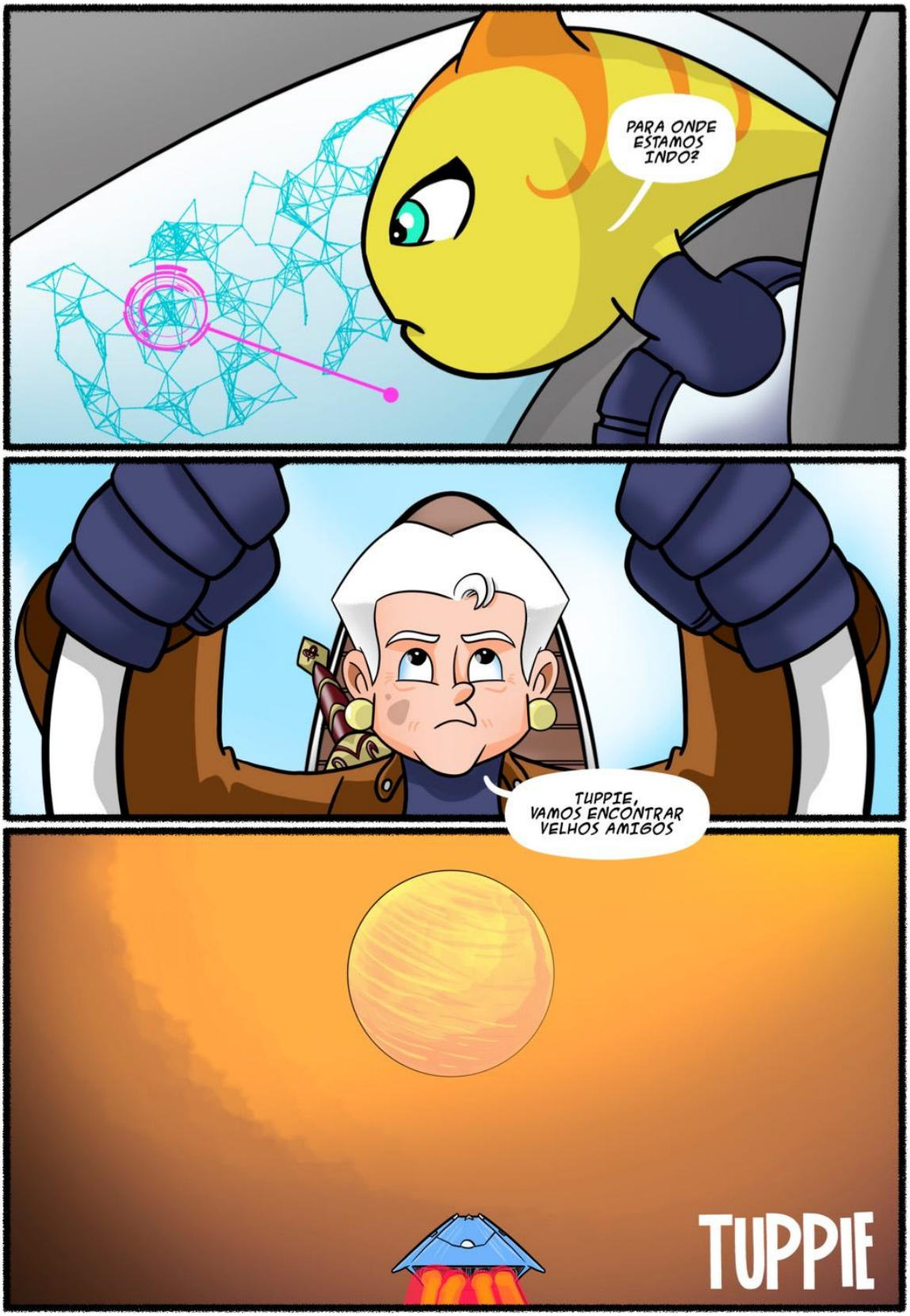
PARA ONDE ESTAMOS INDO?
TUPPIE, VAMOS ENCONTRAR VELHOS AMIGOS
TUPPIE

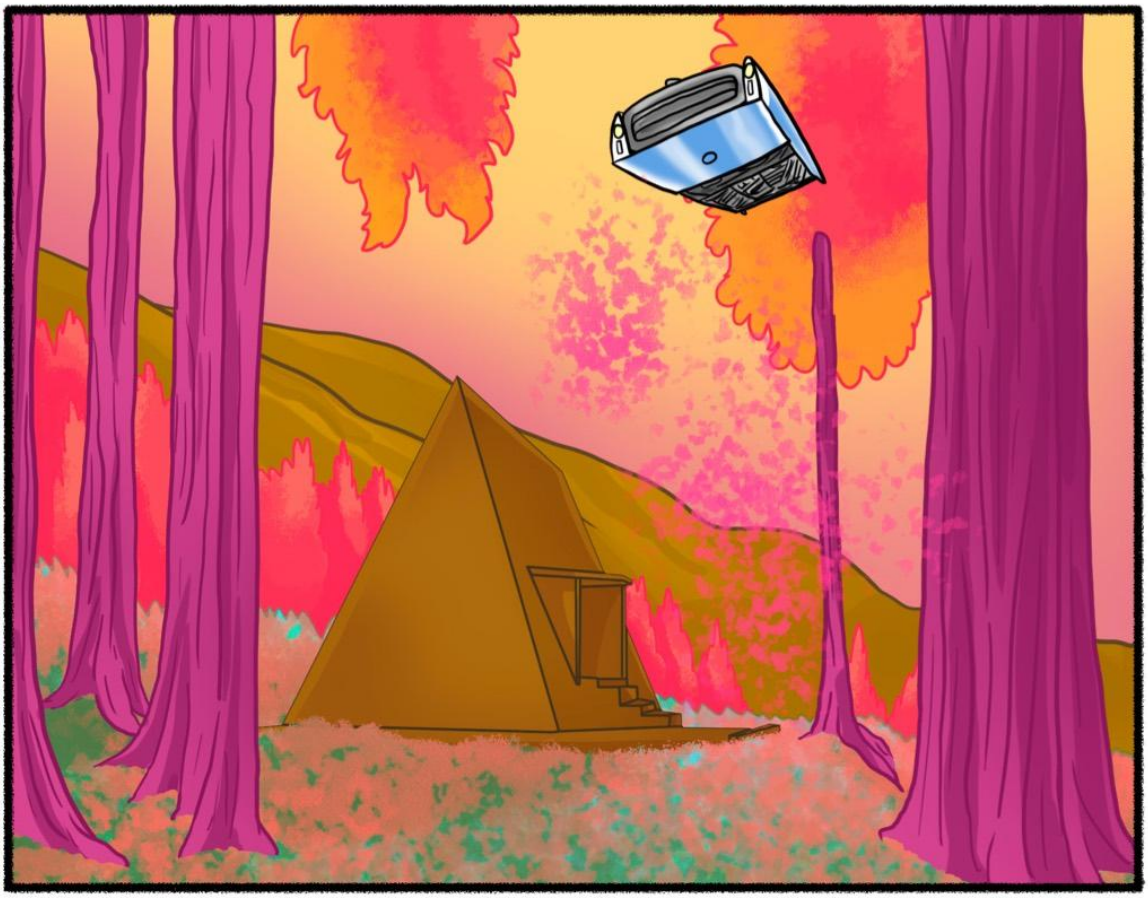


QUEM É VIVO SEMPRE APARECE!


QUE ÓTIMA SURPRESA, VER VOCÊ MINHA AMIGA!!!
QUEM É ESSA CRIATURINHA LINDA AQUI?
ESSE É O ZIG BRAVA


TEM OS OLHOS DO PAI
CADÊ TODO MUNDO?
EM CASA ESTAMOS EM APUROS
ELVETH EXPLICA A SITUAÇÃO...
A SITUAÇÃO É SÉRIA, ENTÃO?
É PIOR DO QUE PARECE


DEPOIS DE TODAS AS BATALHAS, EU REALMENTE ACREDITAVA QUE PODERÍAMOS VIVER ALGUNS ANOS DE PAZ
E EU ENTÃO?
SEMPRE IMAGINEI QUE CHEGARIA NA VELHICE FAZENDO CROCHÊ E TOMANDO CAFÉ COM LEITE
MAS PARECE QUE A VIDA TEM OUTROS PLANOS PRA MIM
COMO PODEMOS AJUDAR?
FAZ ALGUNS MESES QUE ELE NOS VISITOU
ELE ATÉ PARECIA PREOCUPADO COM ALGO, MAS DESDE ENTÃO NÃO TIVEMOS NOTÍCIAS
EU PRECISO ENCONTRAR O XEVICCI
APARENTEMENTE ELE É O ÚNICO CAPAZ DE ENFRENTAR ZÉFINI


PUXA VIDA
TALVEZ EU POSSA RASTREAR SUA MOTO
ACHANDO A MOTO, ACHAMOS ELE
ÓTIMA IDEIA, MOCINHA!!!
VOU PEGAR AS ARMAS
NÃO! EU POSSO CUIDAR DISSO!
ZIG PRECISA DE VOCÊS
TUDO BEM, MAS QUANDO FOR NESCESSÁRIO, NÓS ESTAREMOS LÁ!

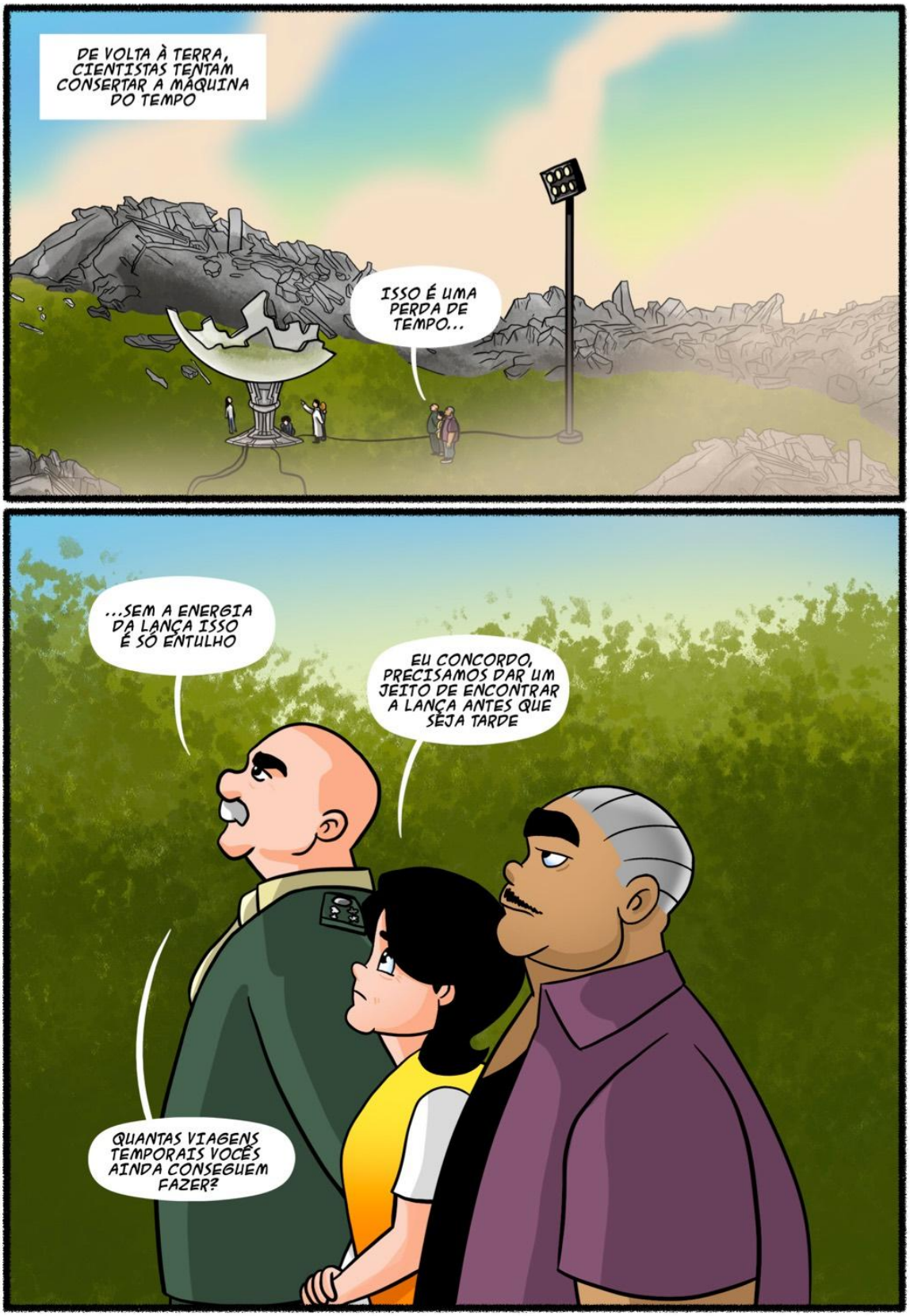
DE VOLTA À TERRA, CIENTISTAS TENTAM CONSERTAR A MÁQUINA DO TEMPO
ISSO É UMA PERDA DE TEMPO...
...SEM A ENERGIA DA LANÇA ISSO É SÓ ENTULHO
EU CONCORDO, PRECISAMOS DAR UM JEITO DE ENCONTRAR A LANÇA ANTES QUE SEJA TARDE
QUANTAS VIAGENS TEMPORAIS VOCÊS AINDA CONSEGUEM FAZER?

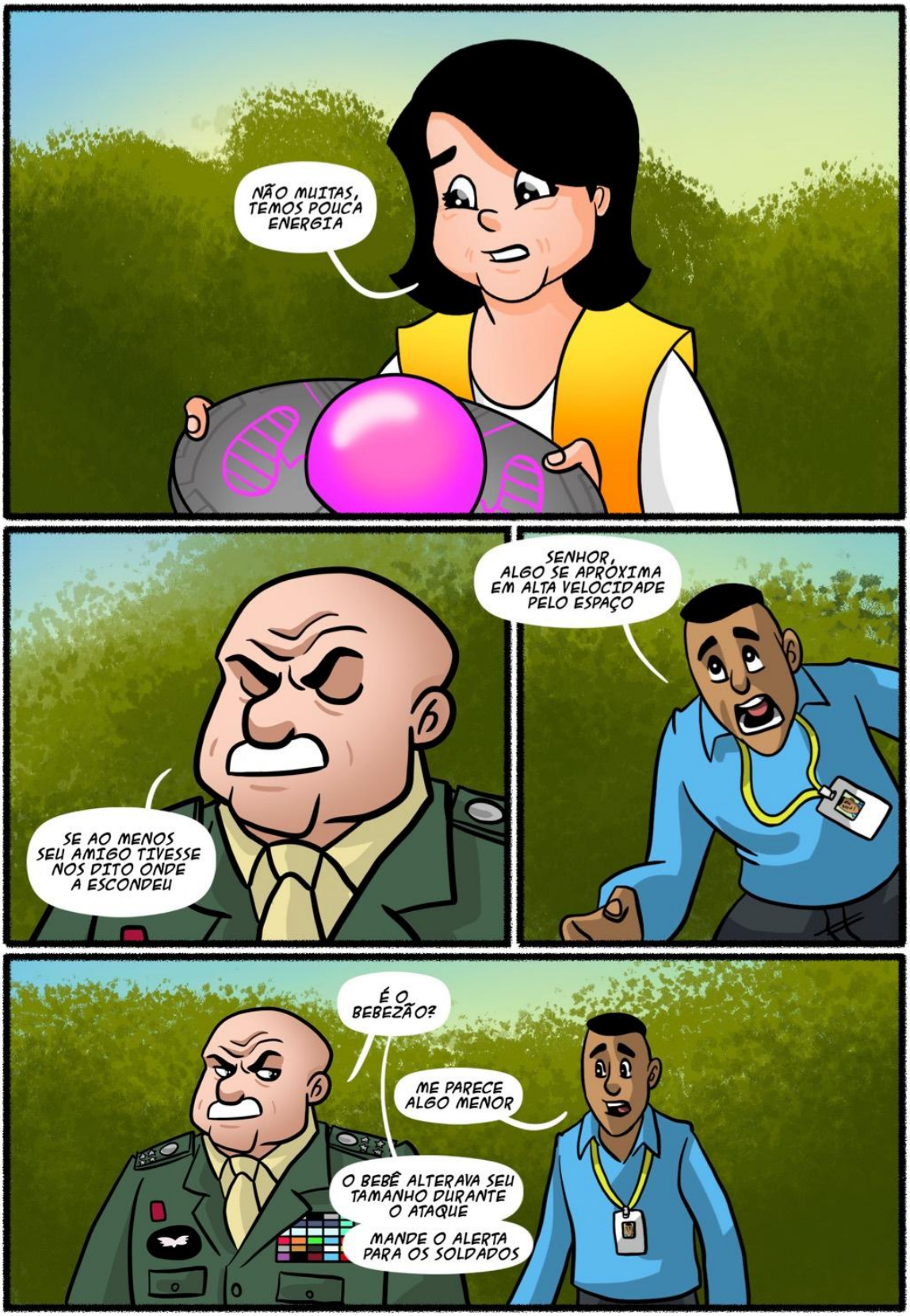
NÃO MUITAS, TEMOS POUCA ENERGIA
SENHOR, ALGO SE APROXIMA EM ALTA VELOCIDADE PELO ESPAÇO
SE AO MENOS SEU AMIGO TIVESSE NOS DITO ONDE A ESCONDEU
É O BEBEZÃO?
ME PARECE ALGO MENOR
O BEBÊ ALTERAVA SEU TAMANHO DURANTE O ATAQUE
MANDE O ALERTA PARA OS SOLDADOS


VOOOOSH
GENERAL DIRCE, QUE BOM QUE TE ENCONTREI!

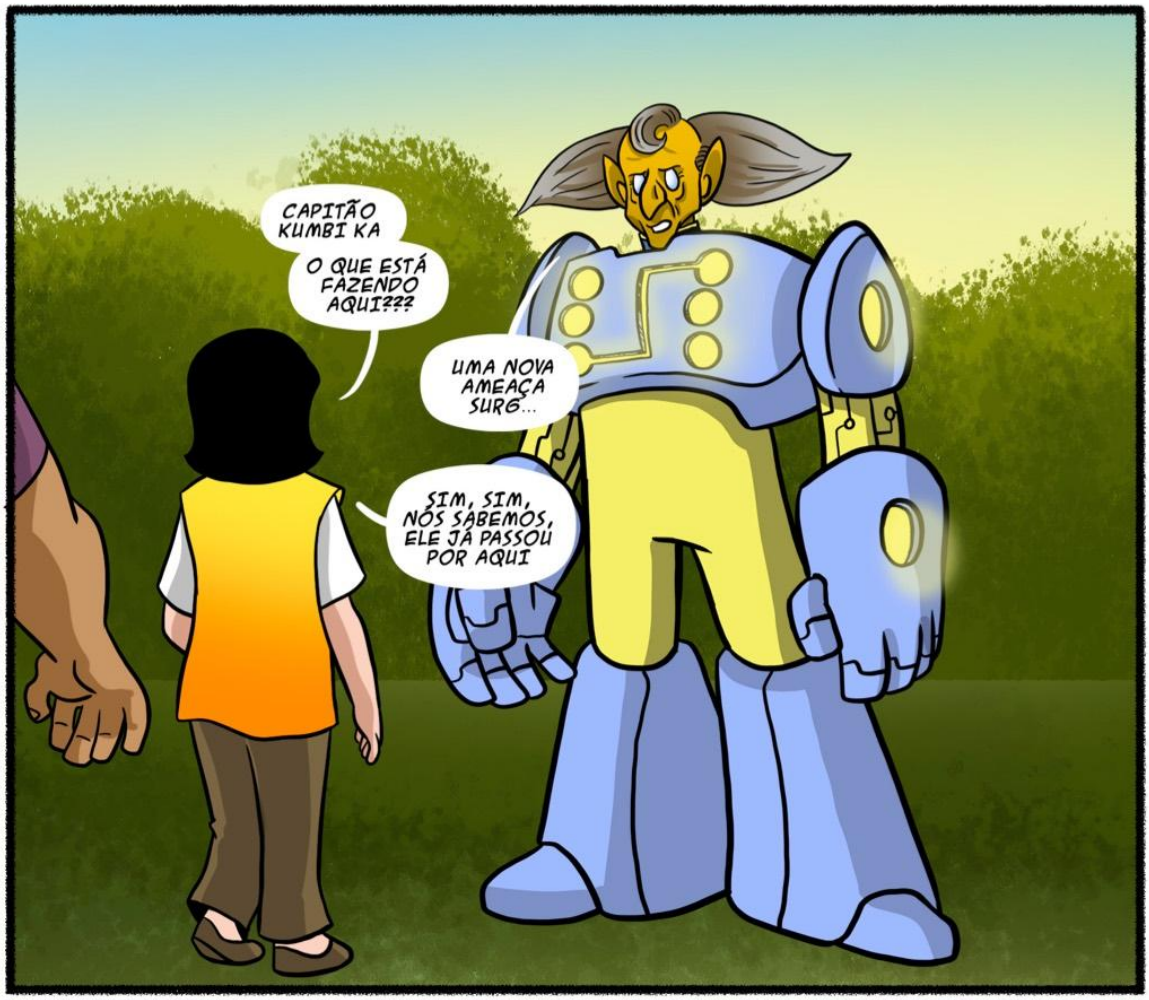
CAPITÃO KUMBI KA
O QUE ESTÁ FAZENDO AQUI???
UMA NOVA AMEAÇA SURG...
SIM, SIM, NÓS SABEMOS, ELE JÁ PASSOU POR AQUI

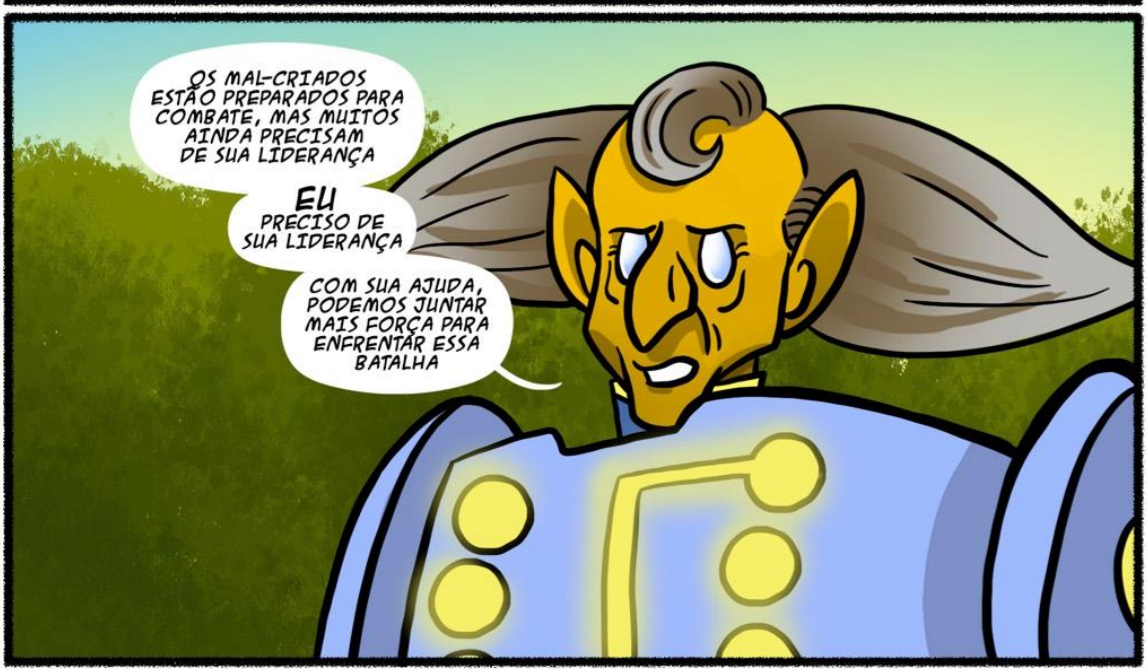
OS MAL-CRIADOS ESTÃO PREPARADOS PARA COMBATE, MAS MUITOS AINDA PRECISAM DE SUA LIDERANÇA
EU PRECISO DE SUA LIDERANÇA
COM SUA AJUDA, PODEMOS JUNTAR MAIS FORÇA PARA ENFRENTAR ESSA BATALHA


DIRCEU, EU...
VÁ, EU ENCONTRO A LANÇA, FICA TRANQUILA
PEÇA AJUDA AO SIDNEY!
ELE NÃO VAI TE DEIXAR NA MÃO
AQUI ESTÁ SUA ARMADURA


BOA SORTE, MEU AMOR
PIII
PIII
PIII


HUM!?!
O QUE É ISSO?


GENERAL, GENERAL EU SEI AONDE O TONY ESCONDEU A LANÇA!
TONY SATURNO
UMA NOITE DE GROOVY
28/09/77
22:00
CONSEGUIMOS NOSSA LOCALIZAÇÃO
AGORA VOU ACHAR MEU PARCEIRO


ENQUANTO ISSO...
É UMA CILADA
TOC TOC TOC
OH! DE CASA!

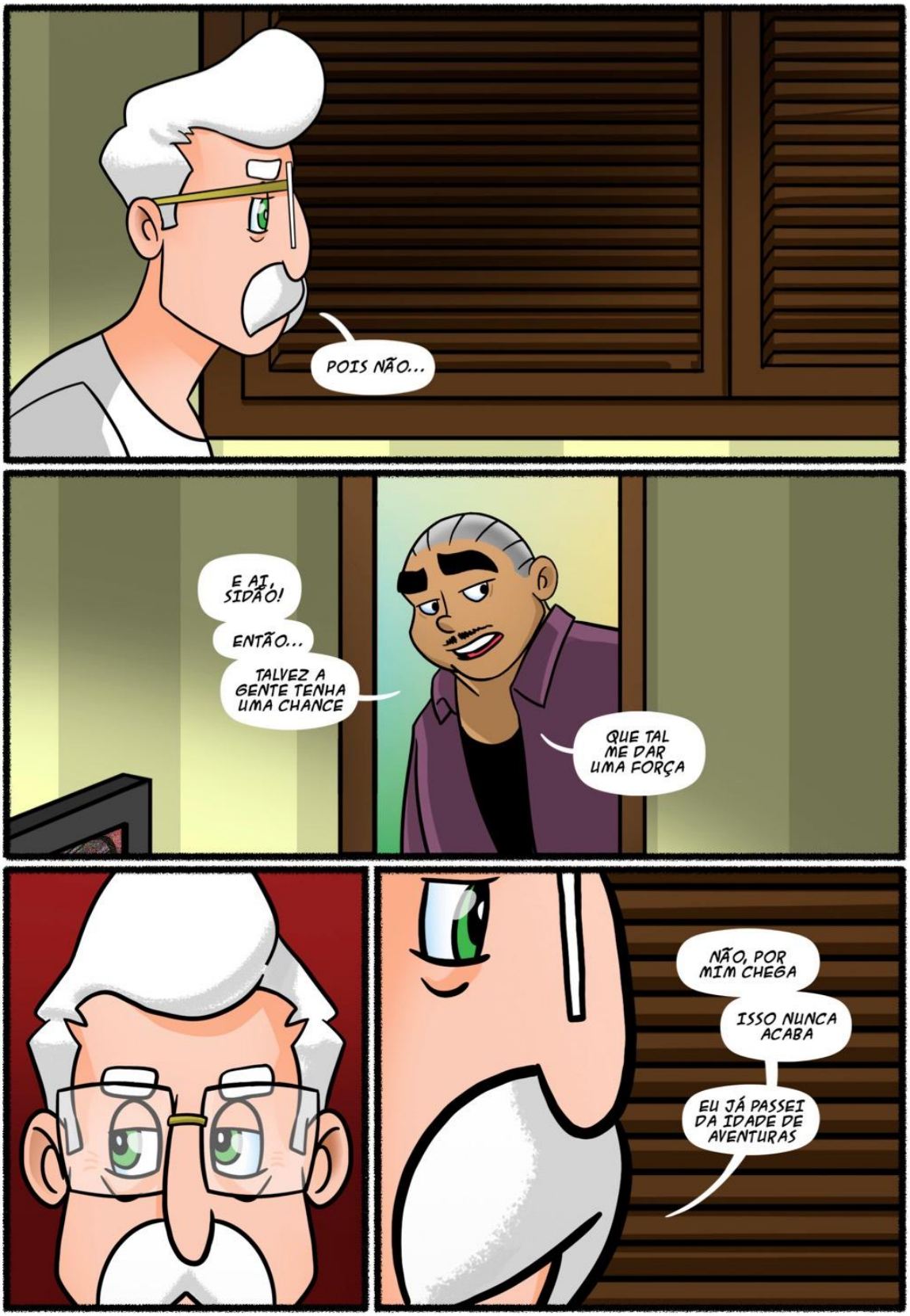
POIS NÃO...
E AI, SIDÃO!
ENTÃO...
TALVEZ A GENTE TENHA UMA CHANCE
QUE TAL ME DAR UMA FORÇA
NÃO, POR MIM CHEGA
ISSO NUNCA ACABA
EU JÁ PASSEI DA IDADE DE AVENTURAS


QUAL É, SIDNEY?
ALGUNS MESES ATRÁS ESTÁVAMOS LUTANDO CONTRA PIRATAS!
E COMO ISSO NOS AJUDOU?
O SAMUEL MORREU MESMO ASSIM
TODOS NÓS MORREREMOS UMA HORA OU OUTRA
SAMUEL ACREDITAVA QUE PODIA SALVAR O MUNDO
ELE MORREU CORAJOSAMENTE TENTANDO NOS PROTEGER
O MÍNIMO QUE PODEMOS FAZER É HONRAR SEU SACRIFÍCIO


NÓS PRECISAMOS DAR UM JEITO DE TRAZER NOSSA FAMÍLIA DE VOLTA
O QUE PRECISAMOS FAZER?
É ASSIM QUE SE FALA!


1977
PAFÚNCIA
PALOOSA



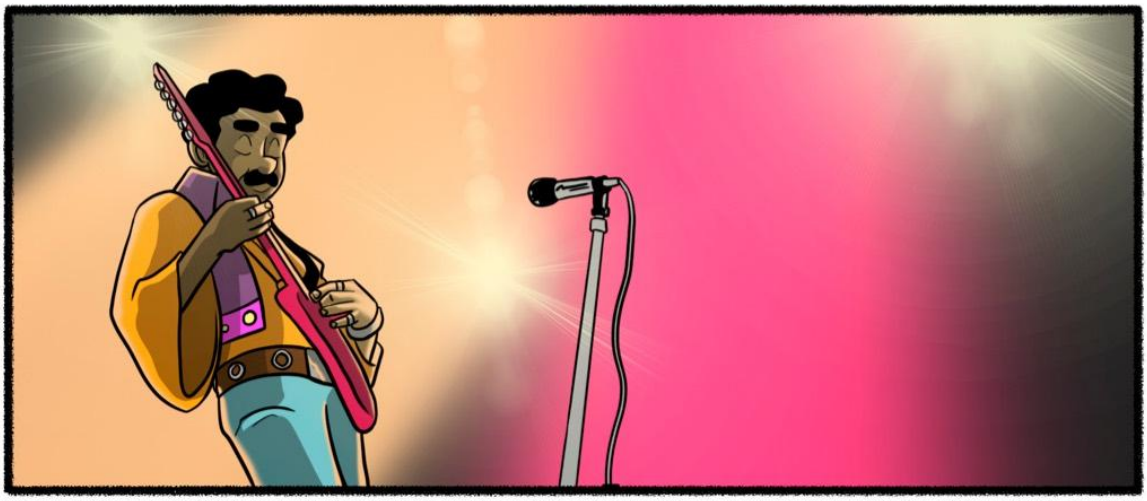


E PENSAR QUE EU SEMPRE FIQUEI CHATEADO POR TER PERDIDO ESSE SHOW QUANDO ERA JOVEM


ESTÃO GOSTANDO DO SHOW?
SIIIIIIIIIIIIm
ISSO AÍ

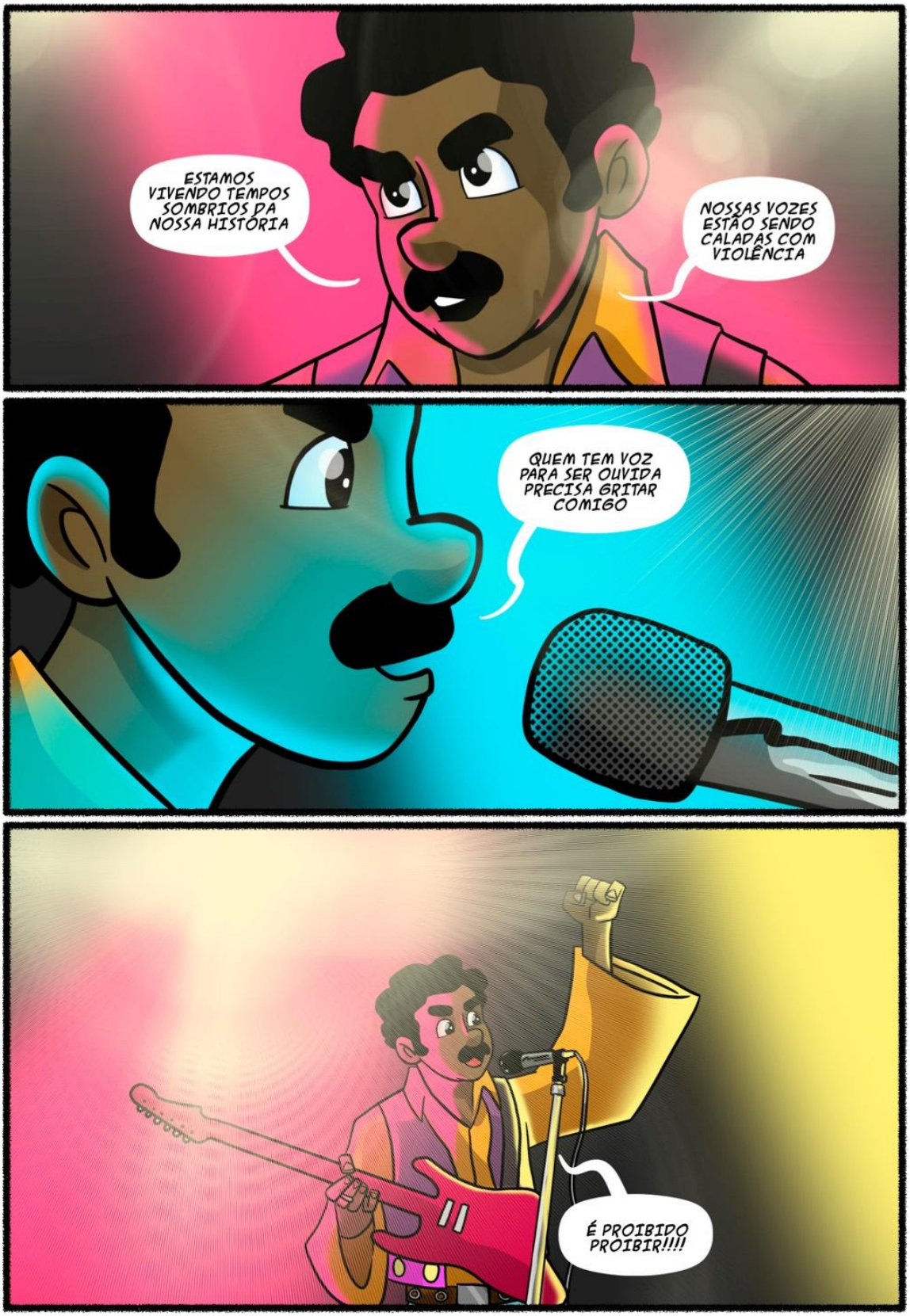
ESTAMOS VIVENDO TEMPOS SOMBRIOS DA NOSSA HISTÓRIA
NOSSAS VOZES ESTÃO SENDO CALADAS COM VIOLÊNCIA
QUEM TEM VOZ PARA SER OUVIDA PRECISA GRITAR COMIGO
É PROIBIDO PROIBIR!!!!


PUTS, EU TINHA ESQUECIDO QUE FOI NESSE SHOW QUE...
VAMOS!
TONY!!!
EI, QUEM SÃO VOCÊS?
ESTAMOS TE SALVANDO, AMIGO
SALVANDO DO QUÊ?


DELES!!!
NÓS TE AVISAMOS CANTORZINHO, BOCA FECHADA!


RÁPIDO, CORRAM PARA O ESTACIONAMENTO


ALI, AQUELE É O MEU CARRO!
SIMBORA!
TIM3414


COM CERTEZA, HOJE É O DIA MAIS ESTRANHO DA MINHA VIDA
PRIMEIRO UM SENHOR MUITO PARECIDO COMIGO ME DIZ QUE VEIO DO FUTURO
ELE ME DISSE QUE ALGUÉM ME PROCURARIA PEDINDO AJUDA E QUE EU DEVERIA AJUDAR PARA SALVAR O UNIVERSO


E AGORA VOCÊS APARECEM PEDINDO EXATAMENTE ISSO
POIS É, O UNIVERSO PRECISA DE VOCÊ, TONY
QUEM ERA AQUELE SENHOR?


AQUELE É O ANTÔNIO, TAMBÉM CONHECIDO COM TONY SATURNO ATÉ HOJE EM DIA
UAU, VIAGENS NO TEMPO, SUPIMPA!


O QUE MAIS ELE DISSE?
ELE PEDIU PARA QUE EU LEVASSE, QUEM VIESSE ME PROCURAR, ATÉ O CAFOFO FLUORESCENTE
O QUE É ISSO?


É A BASE DA REVOLUÇÃO, MEU AMIGO!
TIM3414

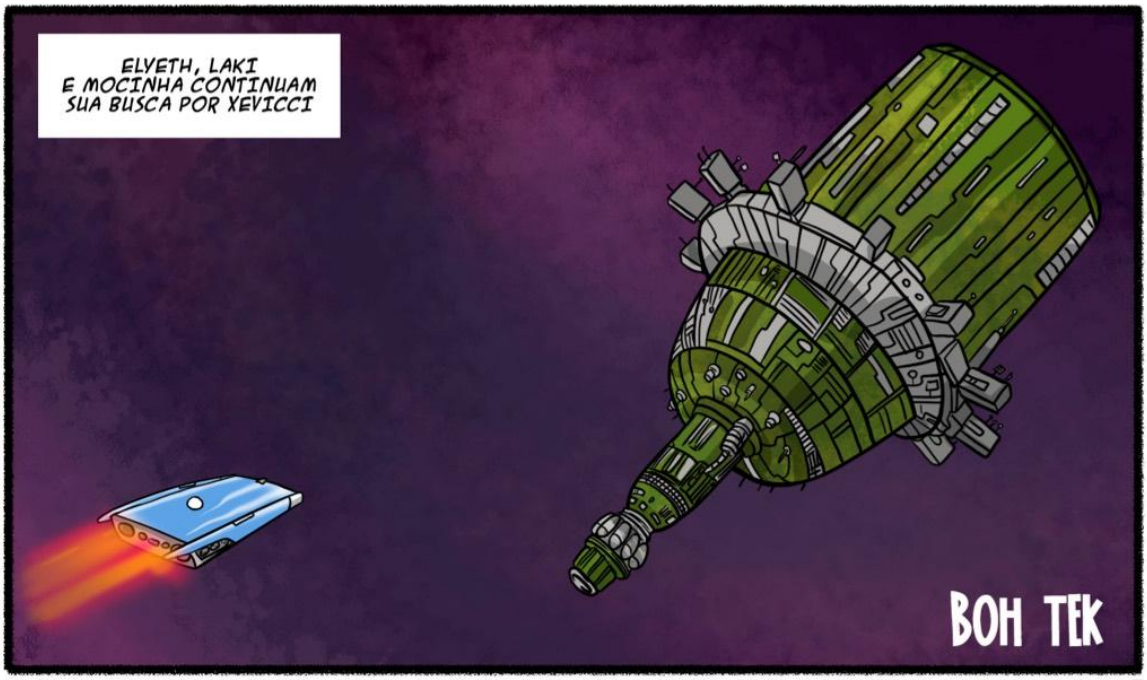
ELYETH, LAKI
E MOCINHA CONTINUAM
SUA BUSCA POR XEVICCI
BOH TEK


A MOTO DELE
ESTÁ AQUI, PORÉM,
NÃO ESTOU RASTREANDO
SEU DNA NO LOCAL


TOMEM CUIDADO,
ESSE LUGAR
PARECE UM IMÃ
DE ENCRENCA


EI, VOCÊ DE CABELO BRANCO!
PODE PARAR POR AÍ
HUMANOS NÃO SÃO BEM-VINDOS!


VAI TER QUE ME TIRAR À FORÇA
VAI ARRISCAR, MOLEQUE?
GRRR
ESQUECE
UAU, ISSO FOI INCRÍVEL
MINHA PACIÊNCIA PRA GROSSERIA ACABOU


FIQUEM JUNTAS
POR FAVOR...
ESTAMOS PROCURANDO POR UM DJ CHAMADO XEVICCI
JÁ OUVIRAM FALAR?

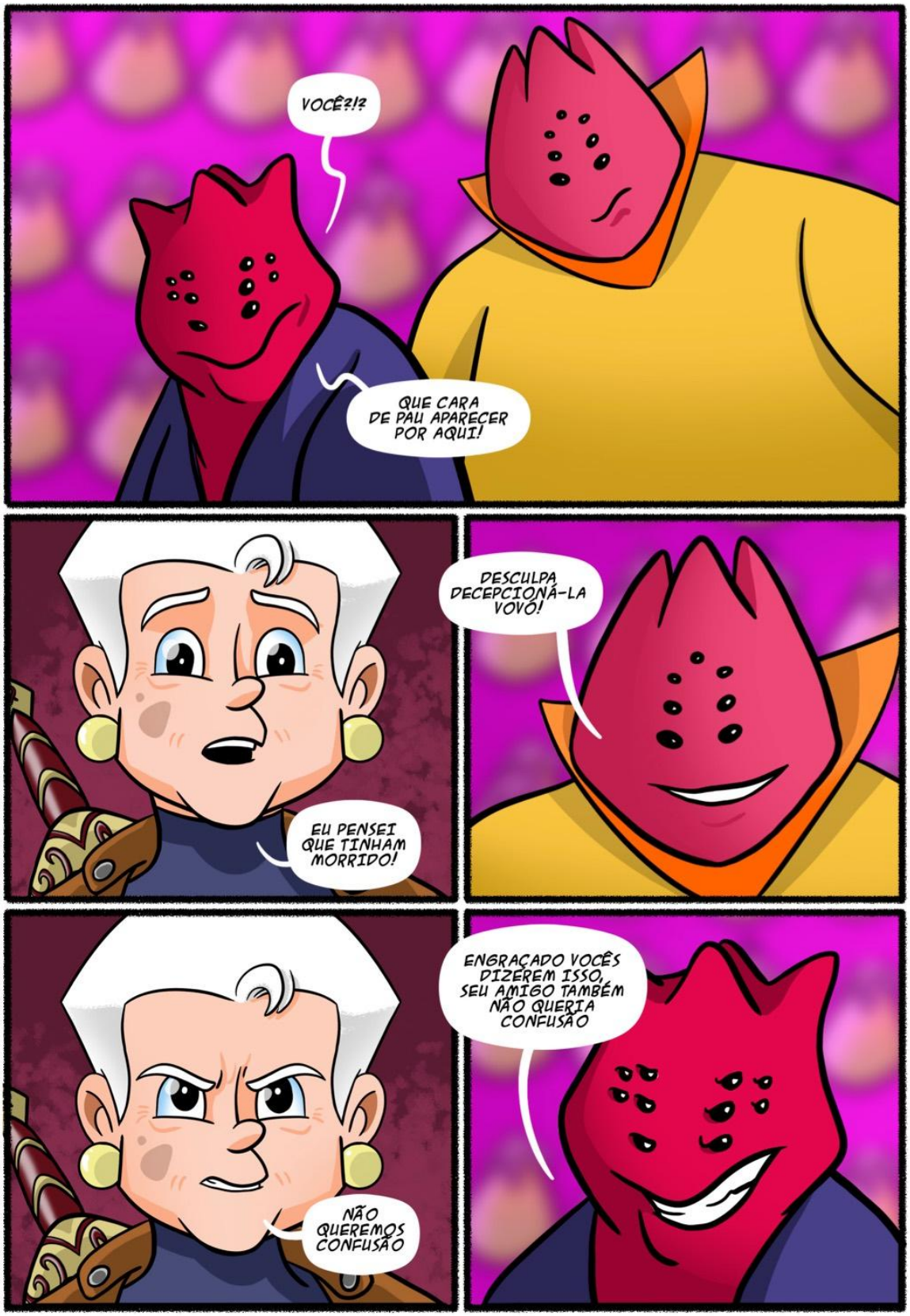
VOCÊ?!?
QUE CARA DE PAU APARECER POR AQUI!
DESCULPA DECEPCIONÁ-LA VOVÓ!
EU PENSEI QUE TINHAM MORRIDO!
ENGRAÇADO VOCÊS DIZEREM ISSO, SEU AMIGO TAMBÉM NÃO QUERIA CONFUSÃO
NÃO QUEREMOS CONFUSÃO


VOCÊS NÃO APRENDERAM NADA NA ÚLTIMA VEZ?
ACONTECE QUE VOCÊS SÃO APENAS TRÊS...
...E NÓS SOMOS MUITOS


BOM...,
É HORA DA
CHINELA CANTAR
CRECK


VOCÊ É GRANDE MAS NÃO É DOIS!
AI
SAI DA FRENTE QUE ATRÁS VEM GENTE!
BOOM
CADÊ AQUELA ATITUDE TODA CHIFRUDO?


QUAL O PROBLEMA?
ESTÃO COM MEDO DE UMA ROBOZINHA?
EU ACABO COM VOCÊ VOVÓ
VOCÊ NÃO ME ASSUSTA TORRESMÃO
JÁ ENFRENTEI BRUTAMONTES MAIORES DO QUE VOCÊ
ESTÃO ARRASANDO, MENINAS!
MEU IRMÃO FICARIA ORGULHOSO DE MIM AGORA


HORA DA SOBREMESA
GASP
DETONAMOS!


E ENTÃO?
EU DIGO, EU DIGO!!!
COMEÇA A FALAR!


ELE DISSE QUE PRECISAVA ENCONTRAR O BINGO ORIGINAL
É PRA LÁ QUE ELE FOI!!


BINGO ORIGINAL?

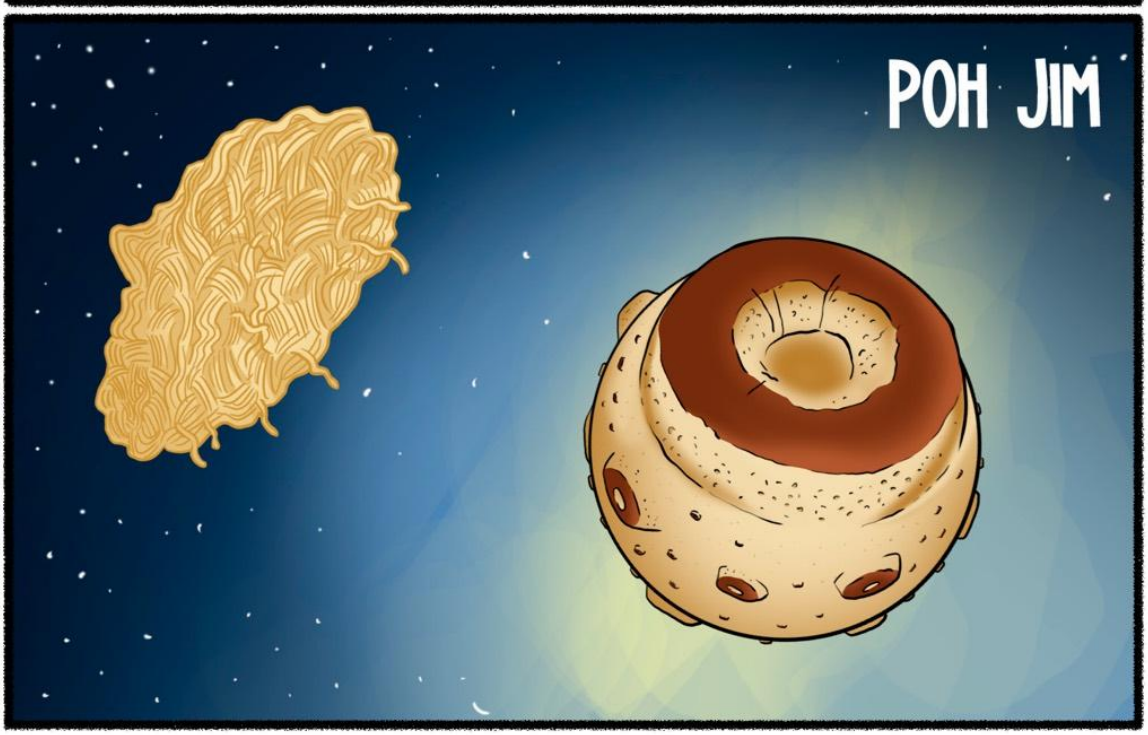
POH JIM

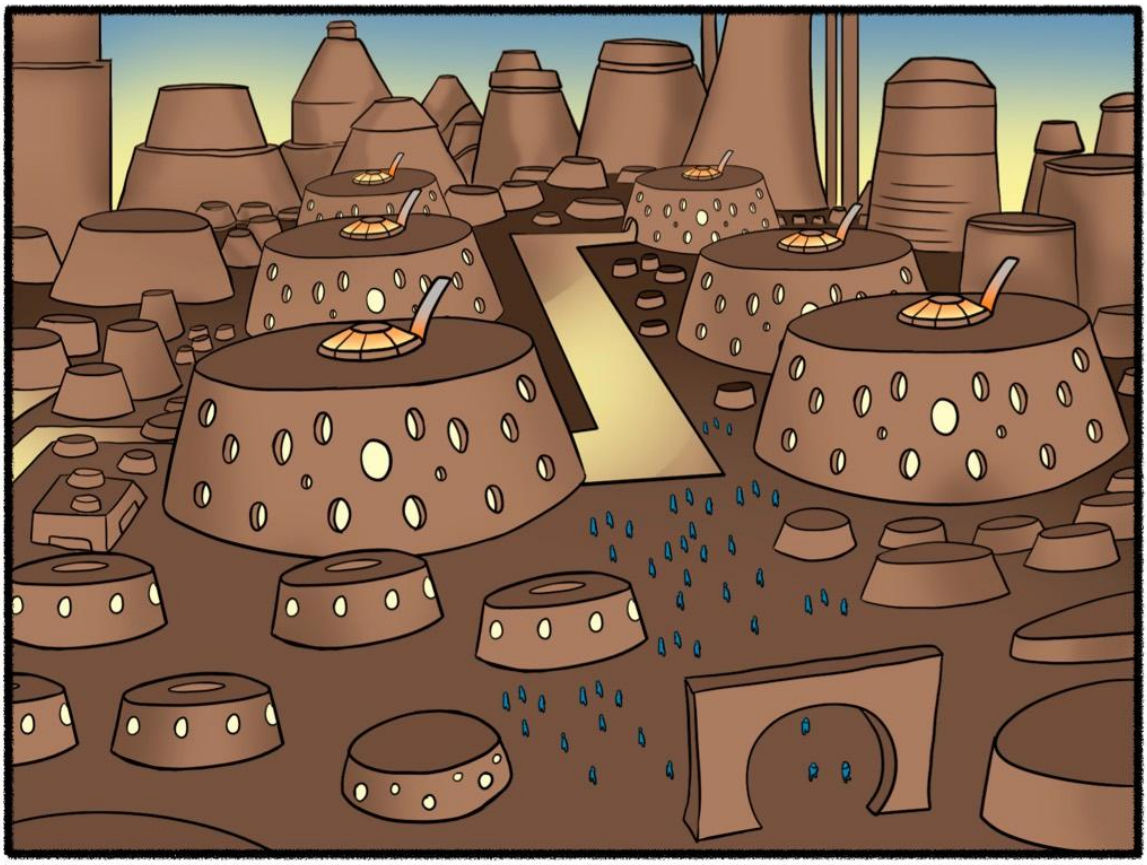

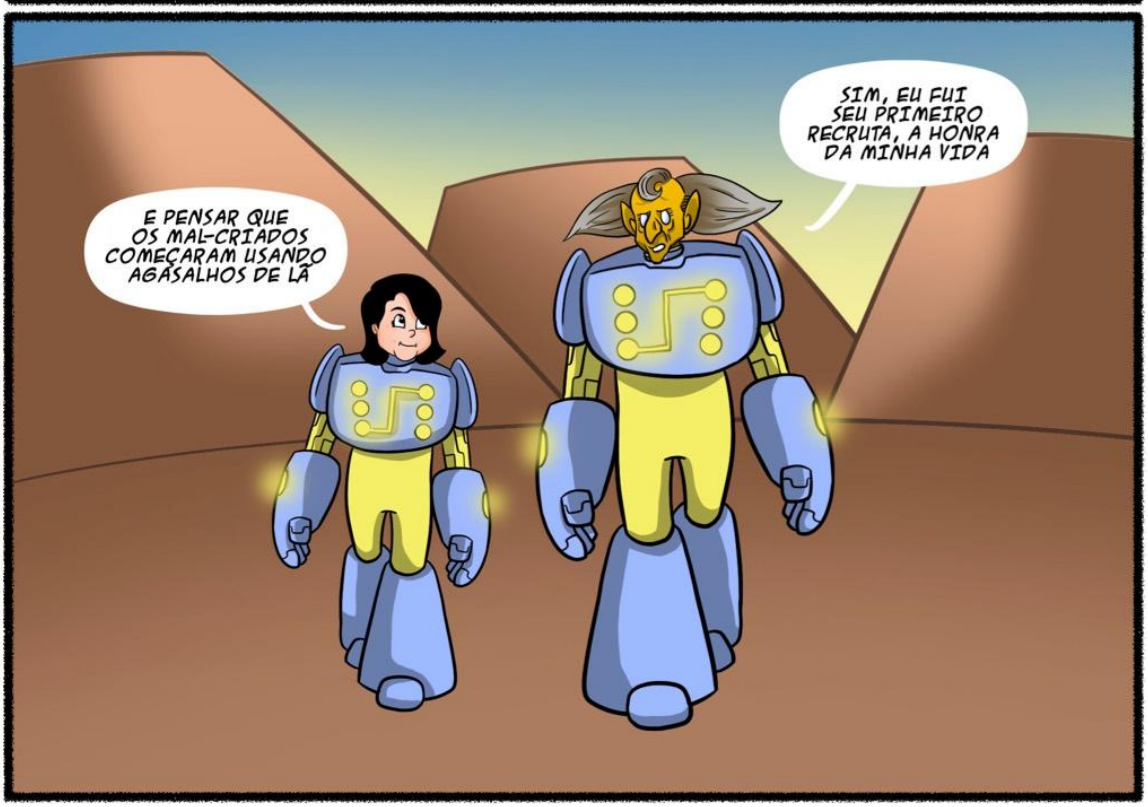
SIM, EU FUI SEU PRIMEIRO RECRUTA, A HONRA DA MINHA VIDA
E PENSAR QUE OS MAL-CRIADOS COMEÇARAM USANDO AGASALHOS DE LÃ

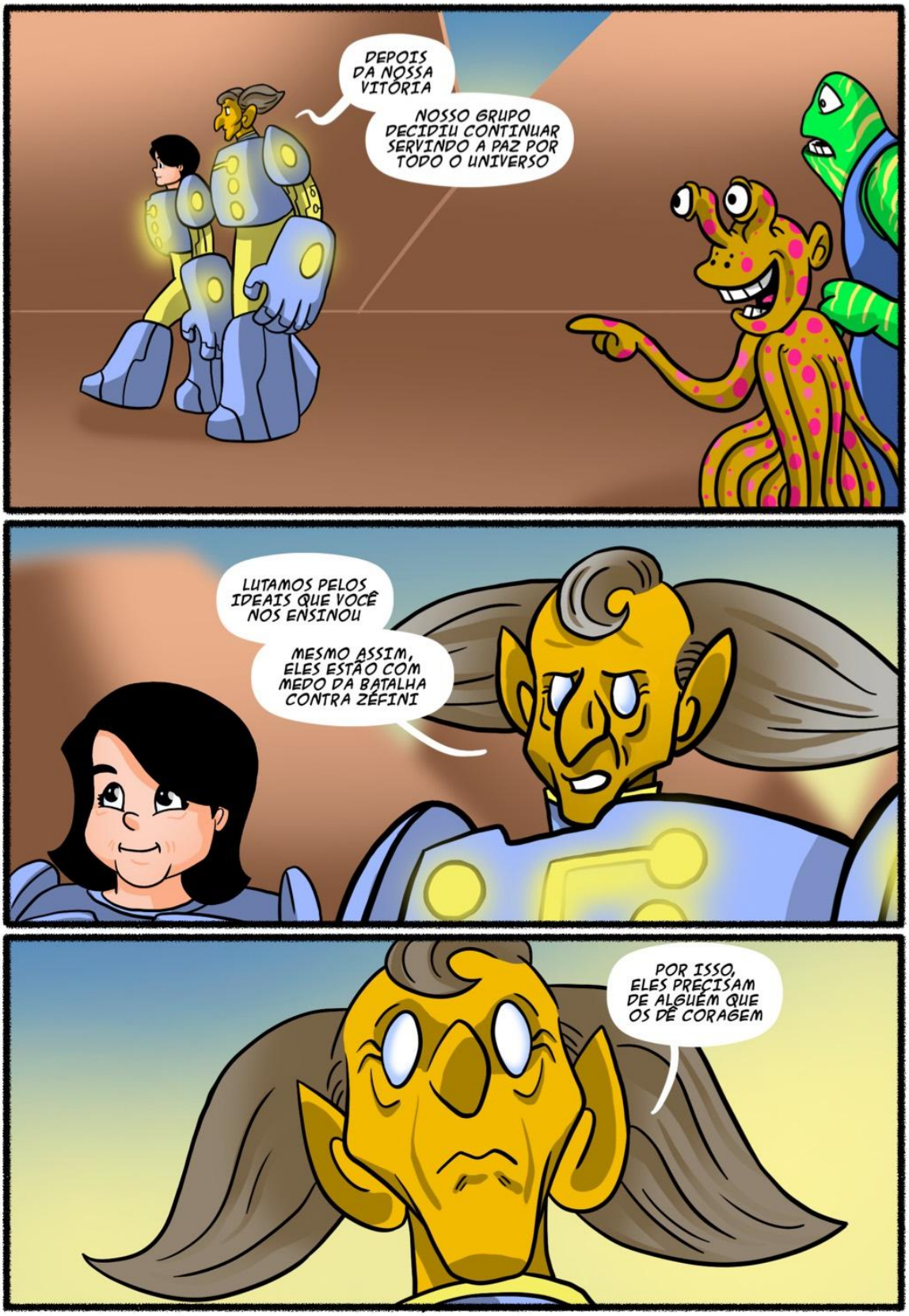
DEPOIS DA NOSSA VITÓRIA
NOSSO GRUPO DECIDIU CONTINUAR SERVINDO A PAZ POR TODO O UNIVERSO
LUTAMOS PELOS IDEAIS QUE VOCÊ NOS ENSINOU
MESMO ASSIM, ELES ESTÃO COM MEDO DA BATALHA CONTRA ZÉFINI
POR ISSO, ELES PRECISAM DE ALGUÉM QUE OS DÊ CORAGEM

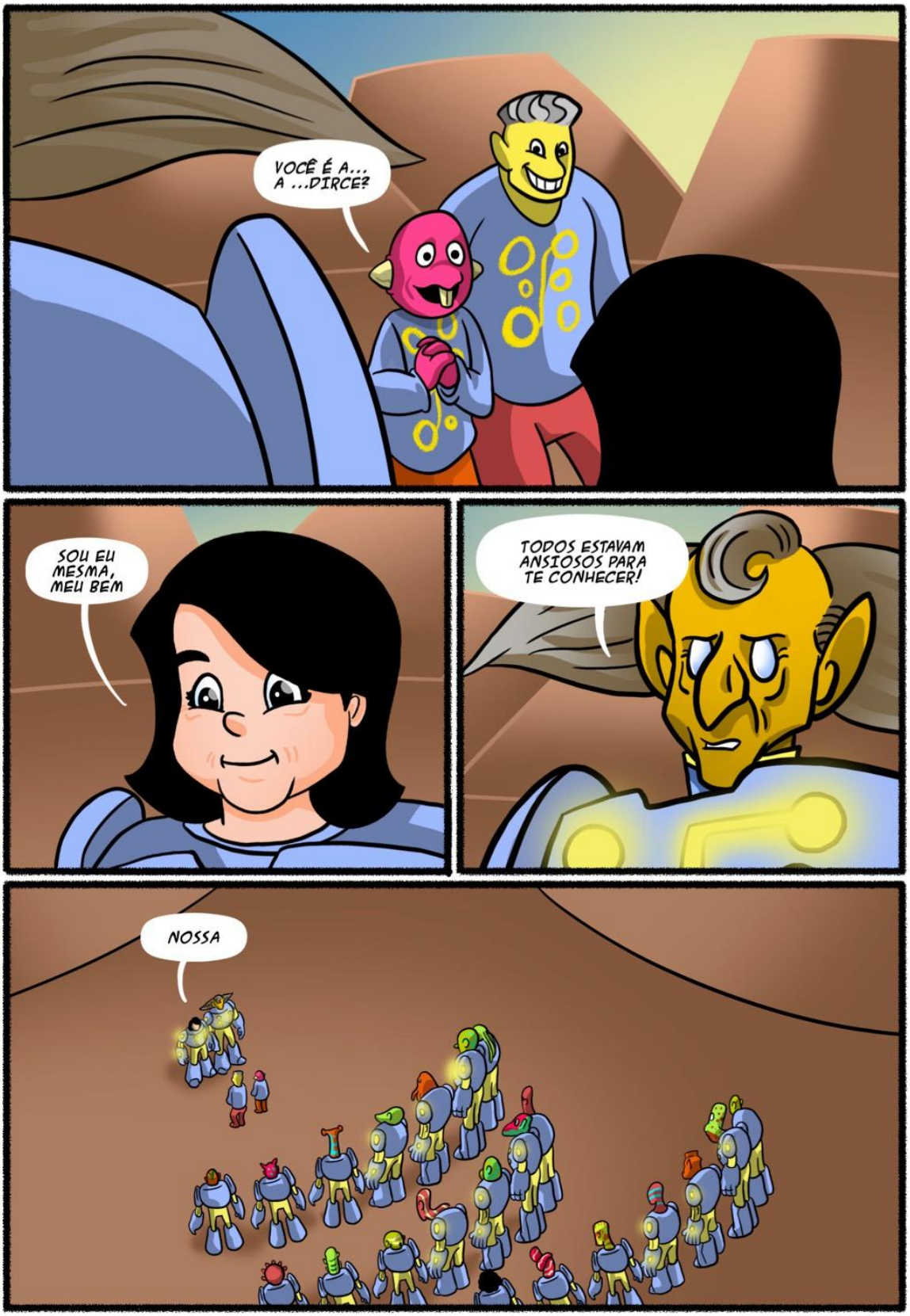
VOCÊ É A... A ...DIRCE?
SOU EU MESMA, MEU BEM
TODOS ESTAVAM ANSIOSOS PARA TE CONHECER!
NOSSA

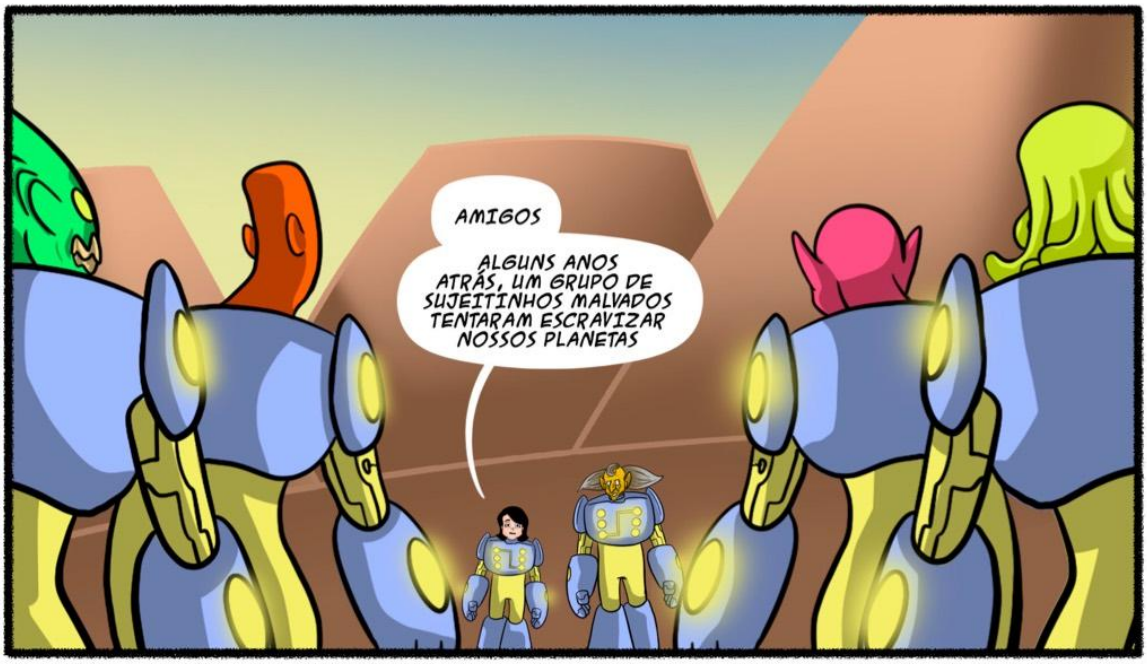
AMIGOS
ALGUNS ANOS ATRÁS, UM GRUPO DE SUJEITINHOS MALVADOS TENTARAM ESCRAVIZAR NOSSOS PLANETAS


MAS UM PEQUENO GRUPO DE CORAJOSOS RESOLVEU NÃO ABAIXAR A CABEÇA E SE REBELARAM CONTRA OS TIRANOS QUE NOS AMEAÇAVAM
UM GRUPO DE MAL-CRIADOS

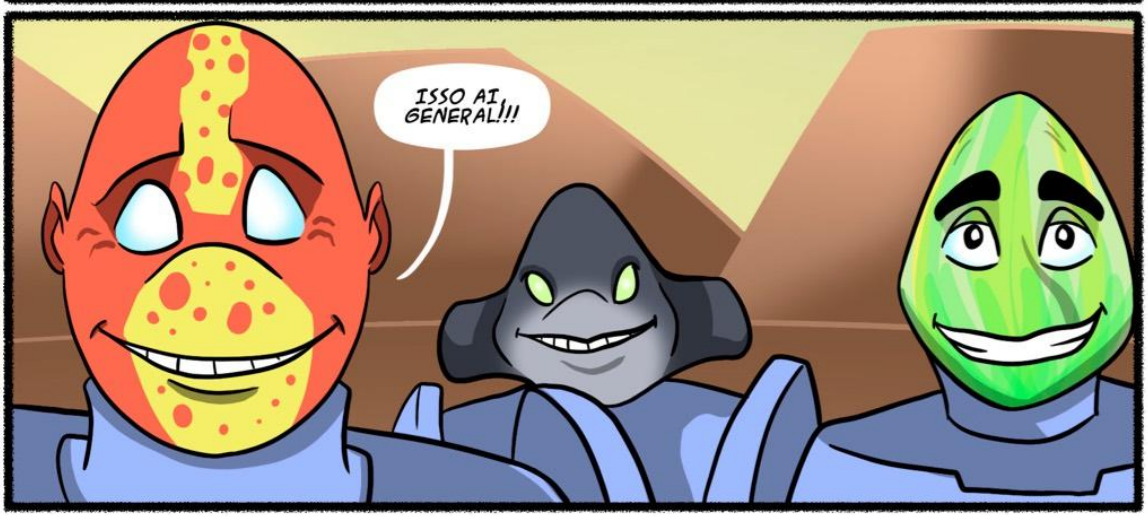
ISSO AI GENERAL!!!


O PERIGO QUE ENFRENTARÃO AGORA É INFINITAMENTE SUPERIOR A TUDO O QUE VIMOS
ZÉFINI JÁ TEM A MAIORIA DAS SEMENTES, POUCOS PLANETAS SÃO HABITADOS
TUPPIE É O PRÓXIMO ALVO, MAS EU NÃO ACEITEI A DERROTA ANTES, E NÃO ACEITAREI AGORA
AAAAAAEEEEEEEEE
CONTEM COMIGO
ESTOU TÃO ORGULHOSA DE VOCÊS

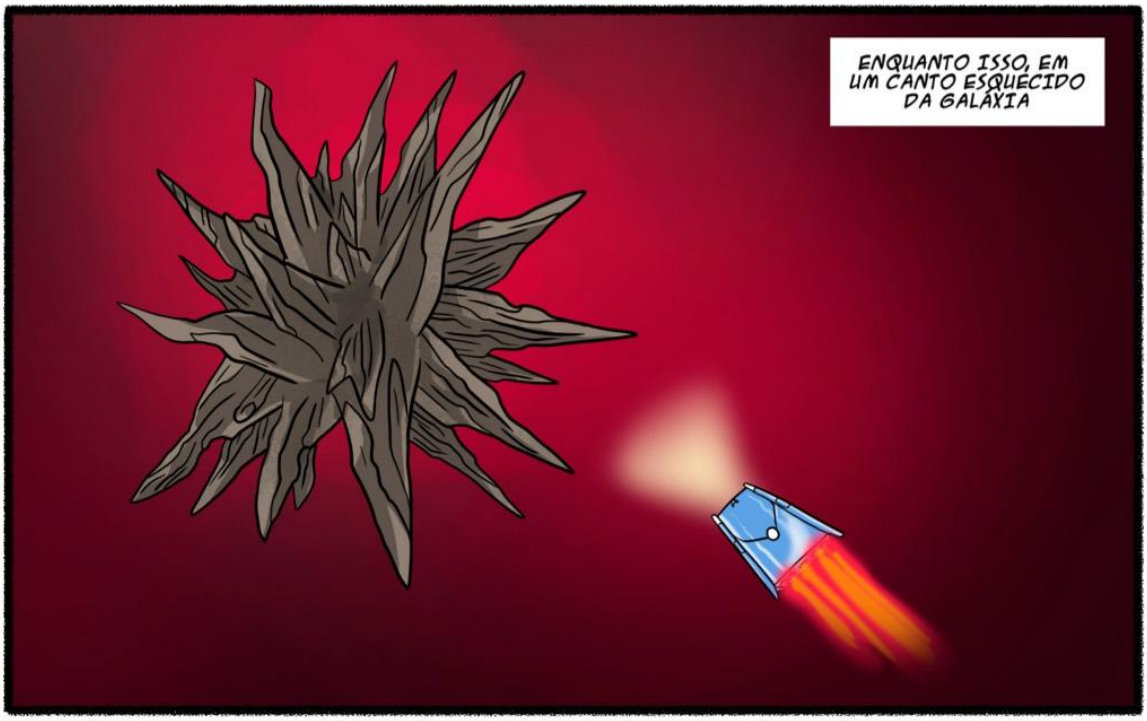
ENQUANTO ISSO, EM UM CANTO ESQUECIDO DA GALÁXIA

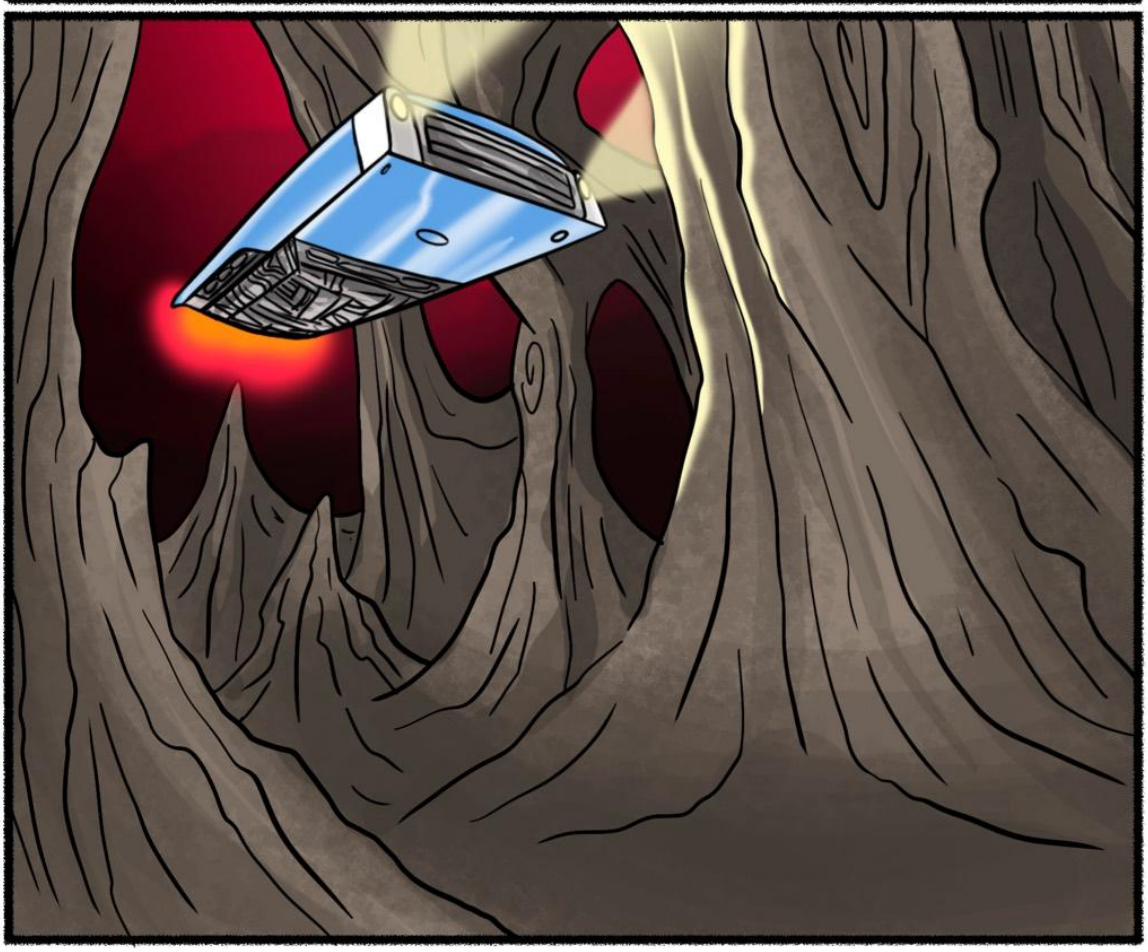

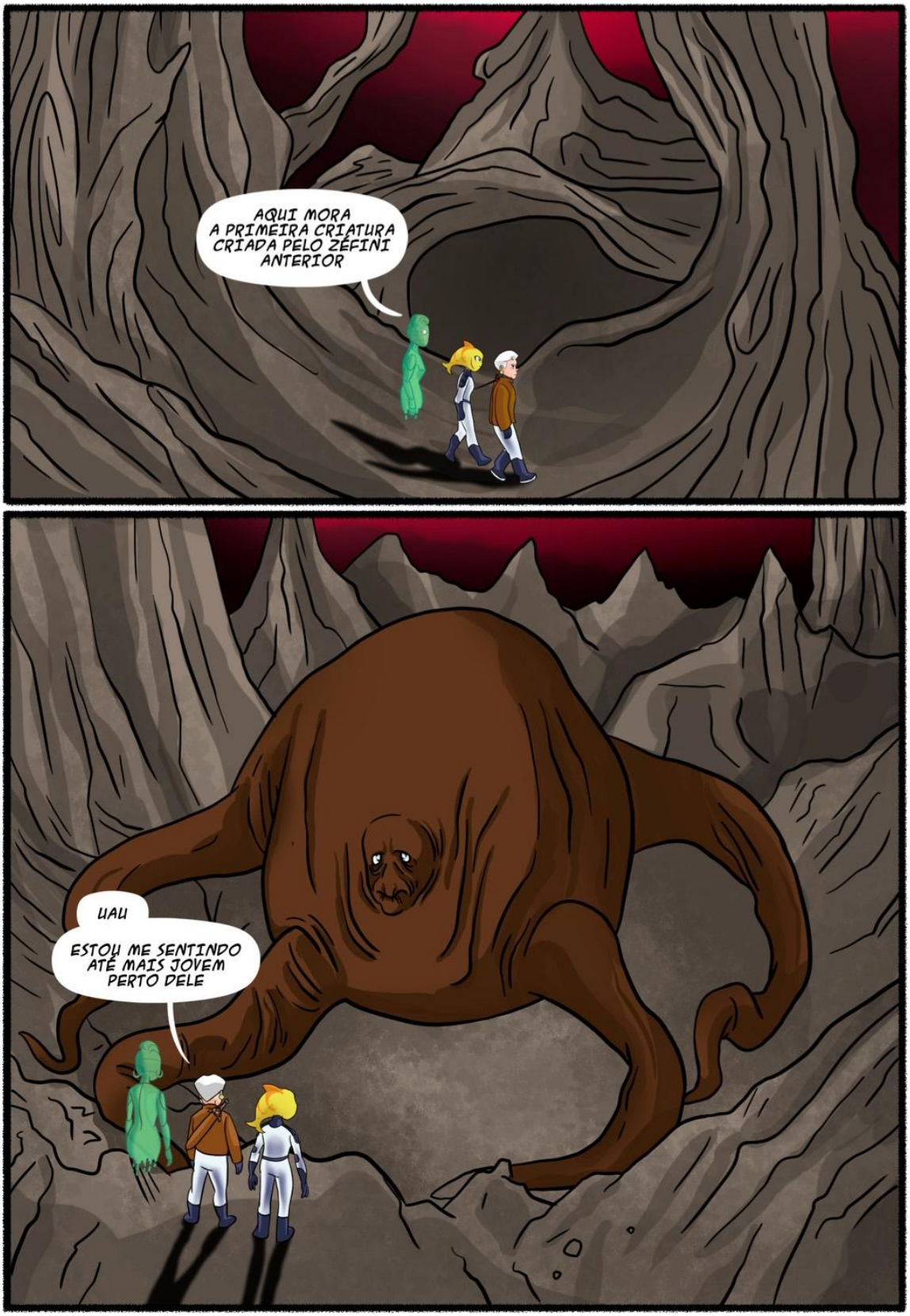
AQUI MORA A PRIMEIRA CRIATURA CRIADA PELO ZÉFINI ANTERIOR
UAU
ESTOU ME SENTINDO ATÉ MAIS JOVEM PERTO DELE


OLÁ PESSOINHAS, COMO É BOM RECEBER VISITAS
OLÁ, SENHOR! ESPERO NÃO ESTAR INCOMODANDO, MAS ESTAMOS PROCURANDO NOSSO AMIGO
DE MANEIRA NENHUMA, PASSEI TANTOS SÉCULOS SOLITÁRIO NESSE LUGAR QUE É UM PRAZER RECEBER DUAS VISITAS NUMA MESMA SEMANA
POR ACASO NOSSO AMIGO XEVICCI ESTEVE AQUI?
UM MAGRELÃO ALTO, RUIVO, COM QUATRO BRAÇOS?
SIM SIM, AQUELE POBRE COITADO
ELE QUERIA SABER COMO ENCONTRAR A ORIGEM DO UNIVERSO
ACREDITA QUE PODE ACABAR COM O FIM

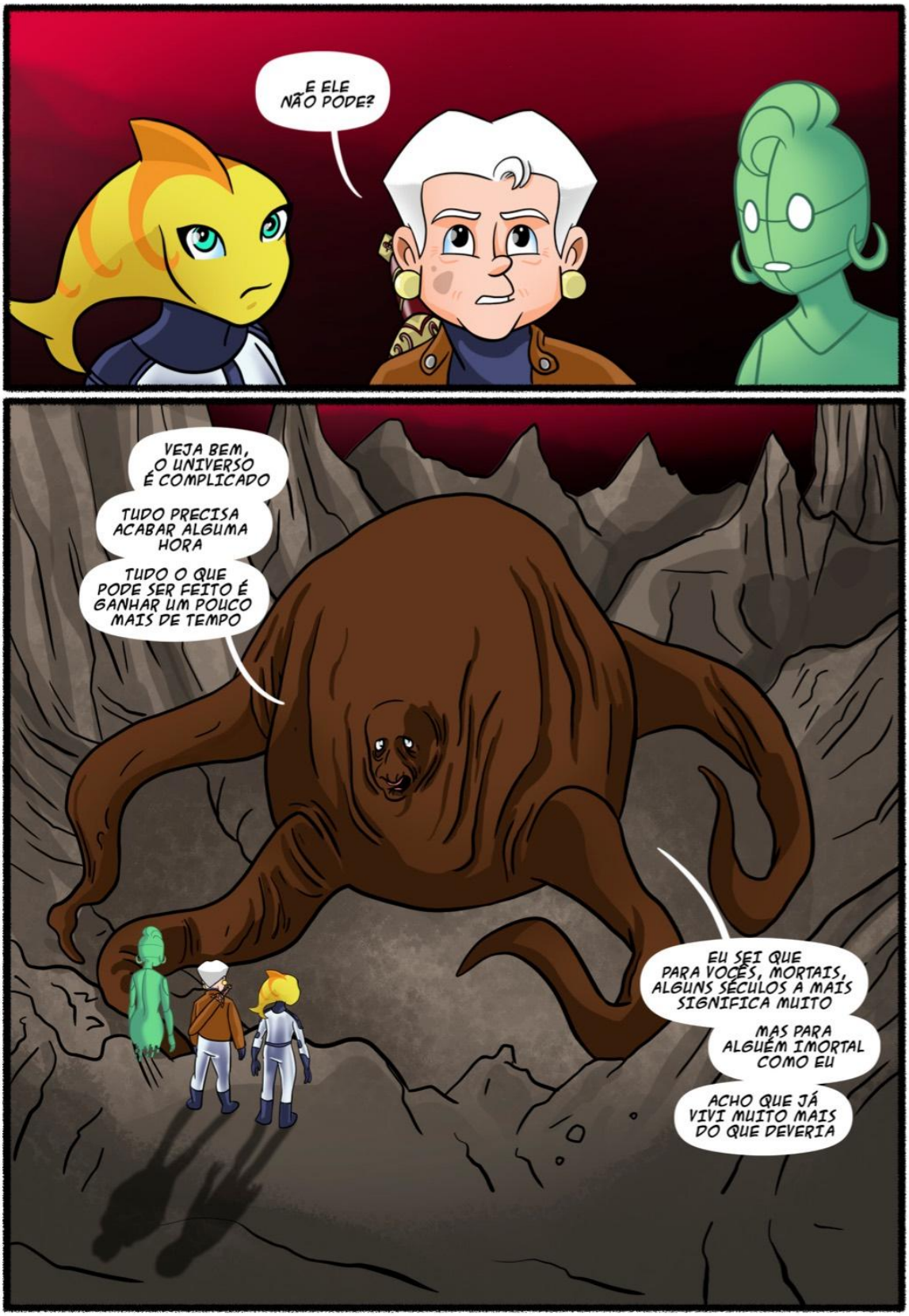
E ELE NÃO PODE?
VEJA BEM, O UNIVERSO É COMPLICADO
TUDO PRECISA ACABAR ALGUMA HORA
TUDO O QUE PODE SER FEITO É GANHAR UM POUCO MAIS DE TEMPO
EU SEI QUE PARA VOCÊS, MORTAIS, ALGUNS SÉCULOS A MAIS SIGNIFICA MUITO
MAS PARA ALGUÉM IMORTAL COMO EU
ACHO QUE JÁ VIVI MUITO MAIS DO QUE DEVERIA


NÓS TEMOS QUE TENTAR
EU SEI, VOU APONTAR A DIREÇÃO, MAS NÃO TENHAM ESPERANÇAS

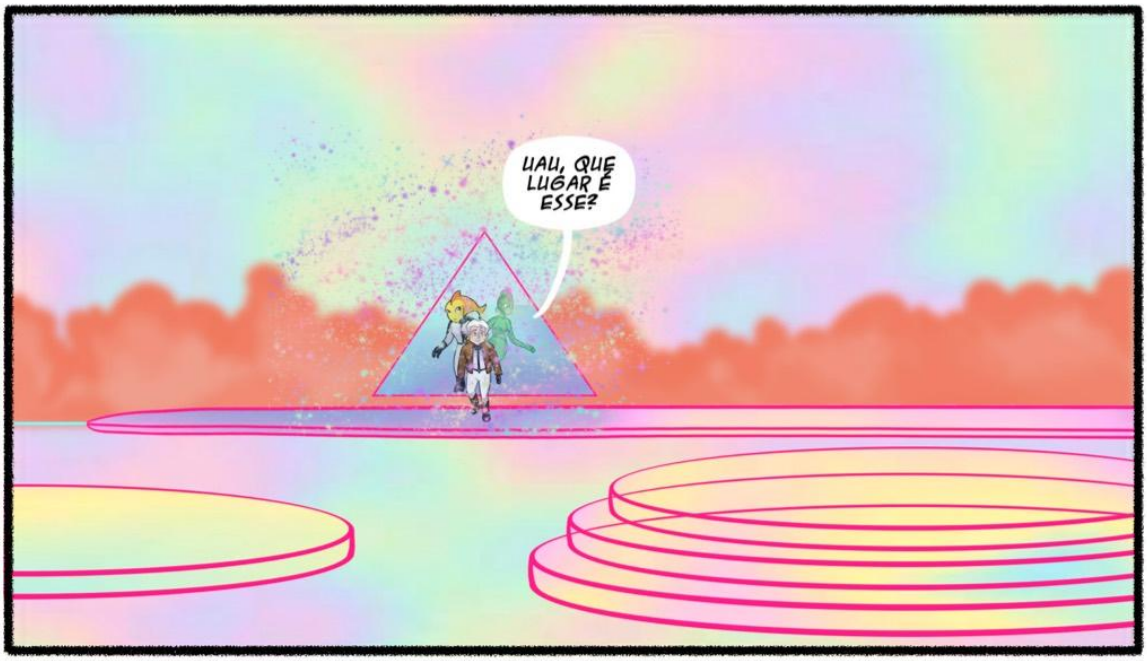
UAU, QUE LUGAR É ESSE?


XE, É VOCÊ?

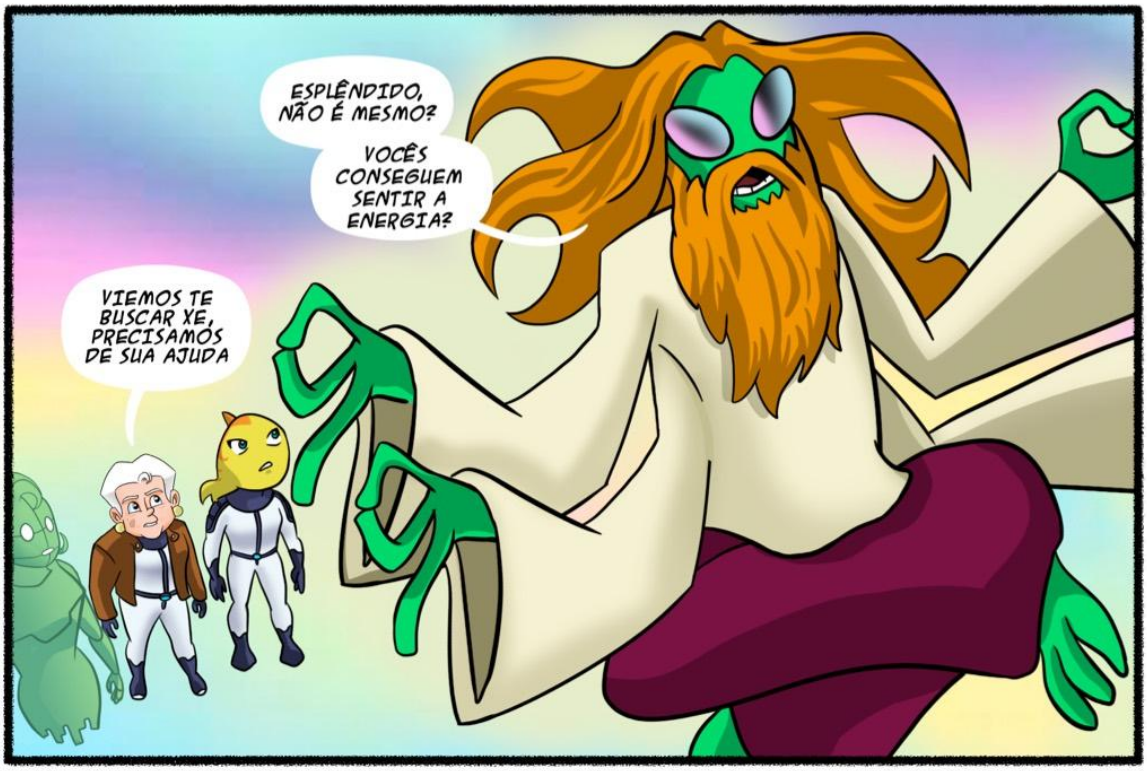
ESPLÊNDIDO, NÃO É MESMO?
VOCÊS CONSEGUEM SENTIR A ENERGIA?
VIEMOS TE BUSCAR XE, PRECISAMOS DE SUA AJUDA

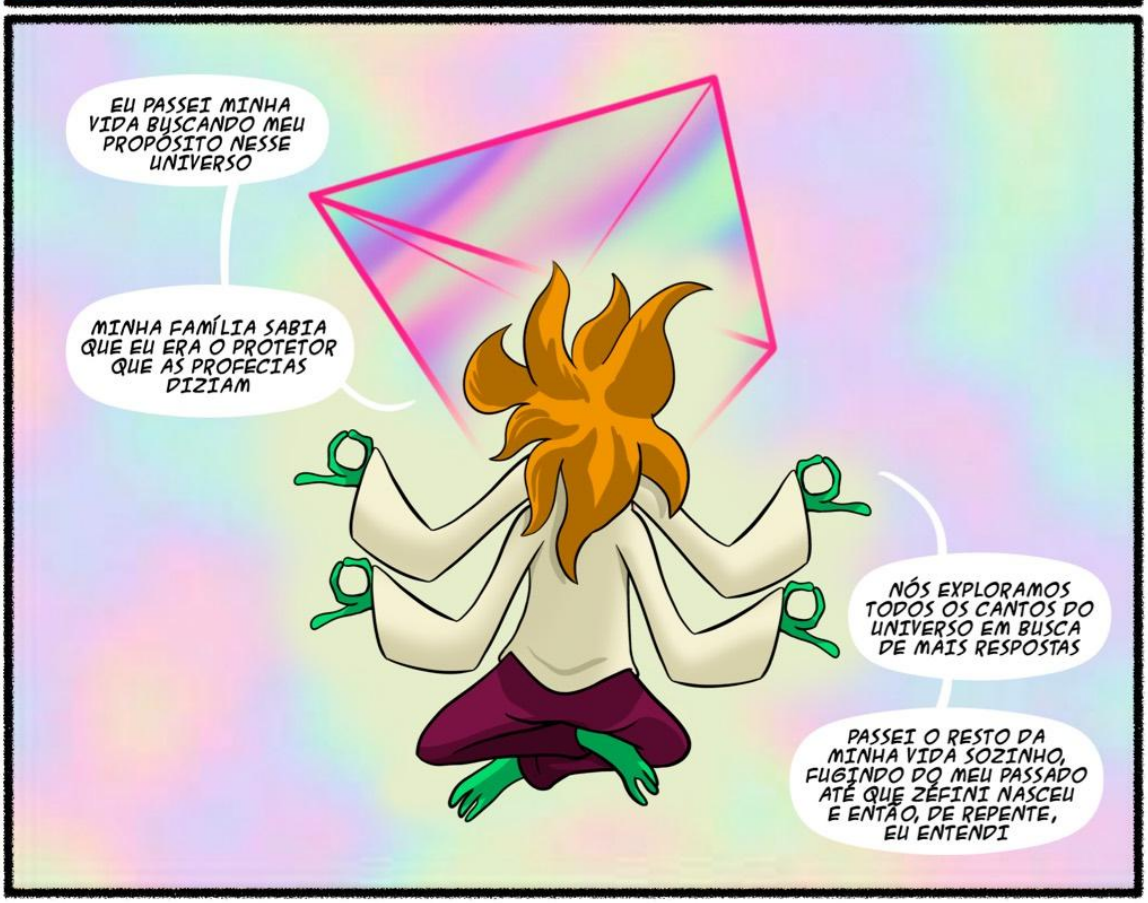
EU PASSEI MINHA VIDA BUSCANDO MEU PROPÓSITO NESSE UNIVERSO
MINHA FAMÍLIA SABIA QUE EU ERA O PROTETOR QUE AS PROFECIAS DIZIAM
NÓS EXPLORAMOS TODOS OS CANTOS DO UNIVERSO EM BUSCA DE MAIS RESPOSTAS
PASSEI O RESTO DA MINHA VIDA SOZINHO, FUGINDO DO MEU PASSADO ATÉ QUE ZÉFINI NASCEU E ENTÃO, DE REPENTE, EU ENTENDI

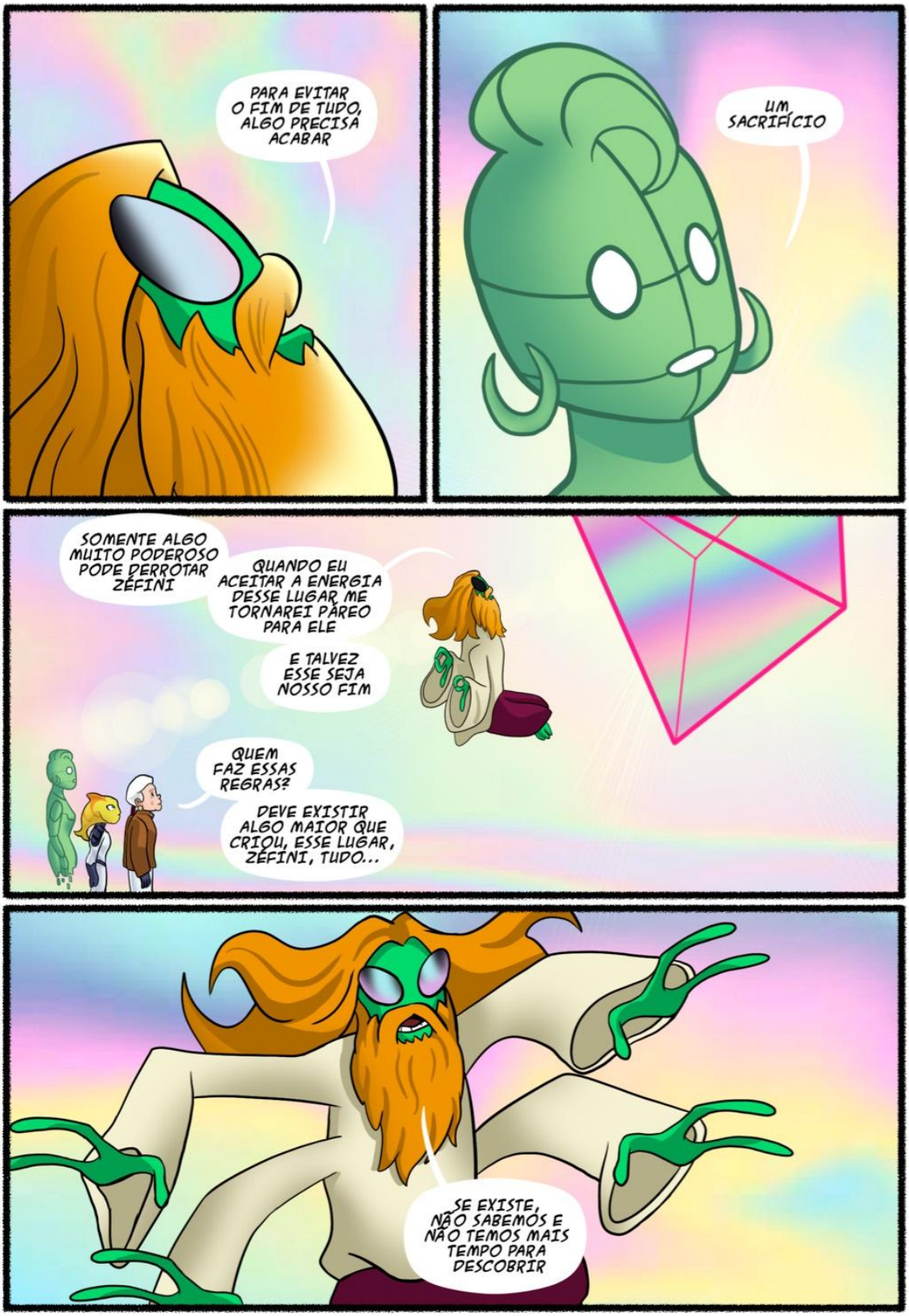
PARA EVITAR O FIM DE TUDO, ALGO PRECISA ACABAR
UM SACRIFÍCIO
SOMENTE ALGO MUITO PODEROSO PODE DERROTAR ZÉFINI
QUANDO EU ACEITAR A ENERGIA DESSE LUGAR, ME TORNAREI PÁREO PARA ELE
E TALVEZ ESSE SEJA NOSSO FIM
QUEM FAZ ESSAS REGRAS?
DEVE EXISTIR ALGO MAIOR QUE CRIOU, ESSE LUGAR, ZÉFINI, TUDO...
SE EXISTE, NÃO SABEMOS E NÃO TEMOS MAIS TEMPO PARA DESCOBRIR


O PROPÓSITO DE TODO DJ, É FAZER A FESTA CONTINUAR!


VAMOS DANÇAR!

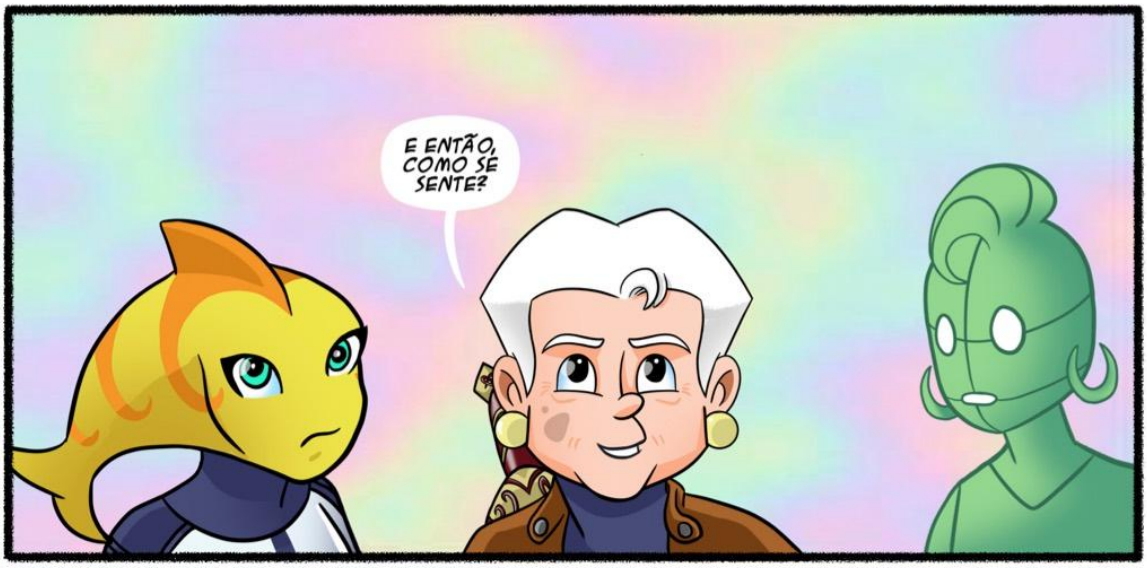
E ENTÃO, COMO SE SENTE?


COMPLETO!
HORA DO SHOW!

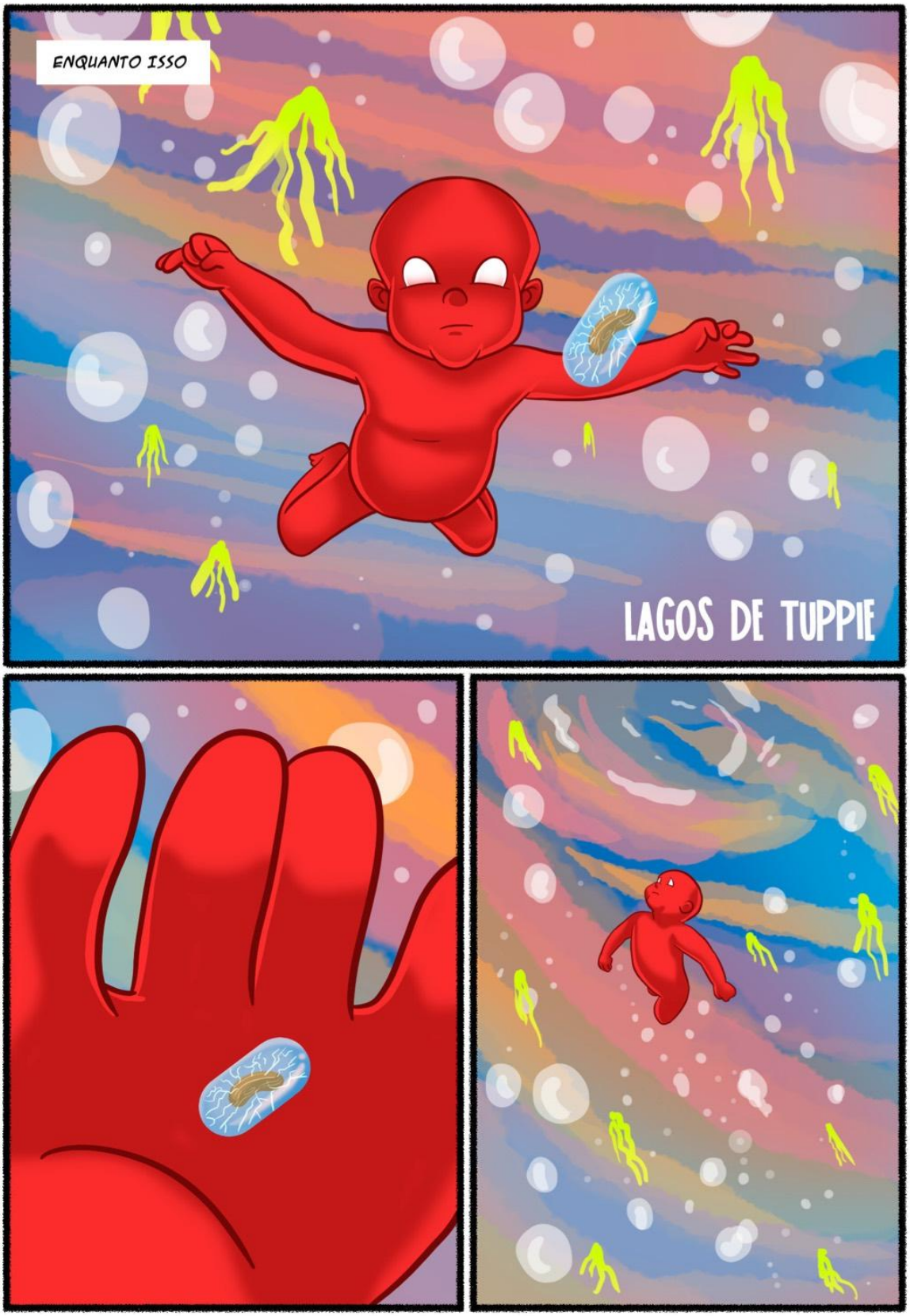
ENQUANTO ISSO
LAGOS DE TUPPIE

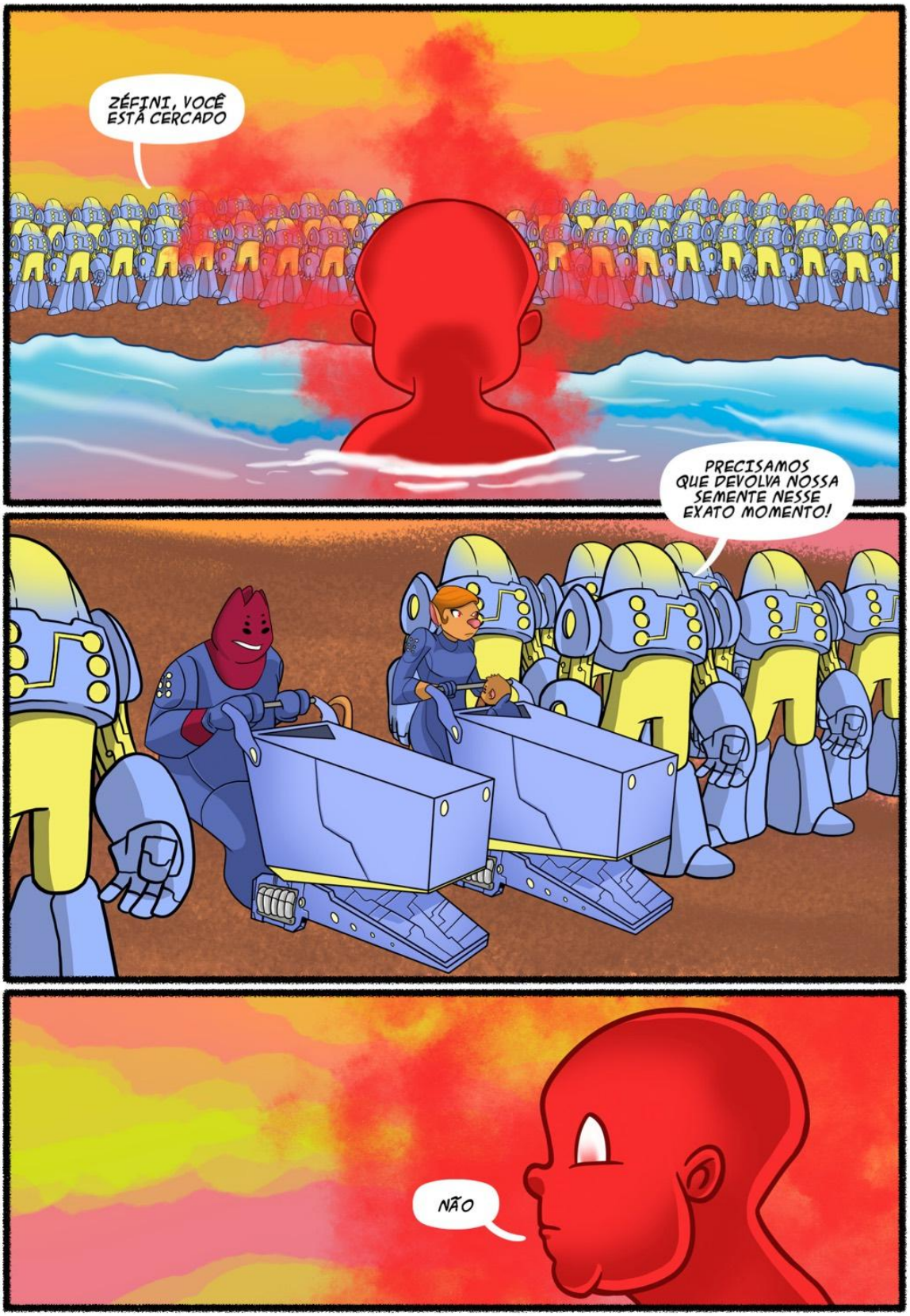
ZÉFINI, VOCÊ ESTÁ CERCADO
PRECISAMOS QUE DEVOLVA NOSSA SEMENTE NESSE EXATO MOMENTO!
NÃO


ATAQUEM SEM PARAR, NÓS VAMOS RECUPERAR A SEMENTE

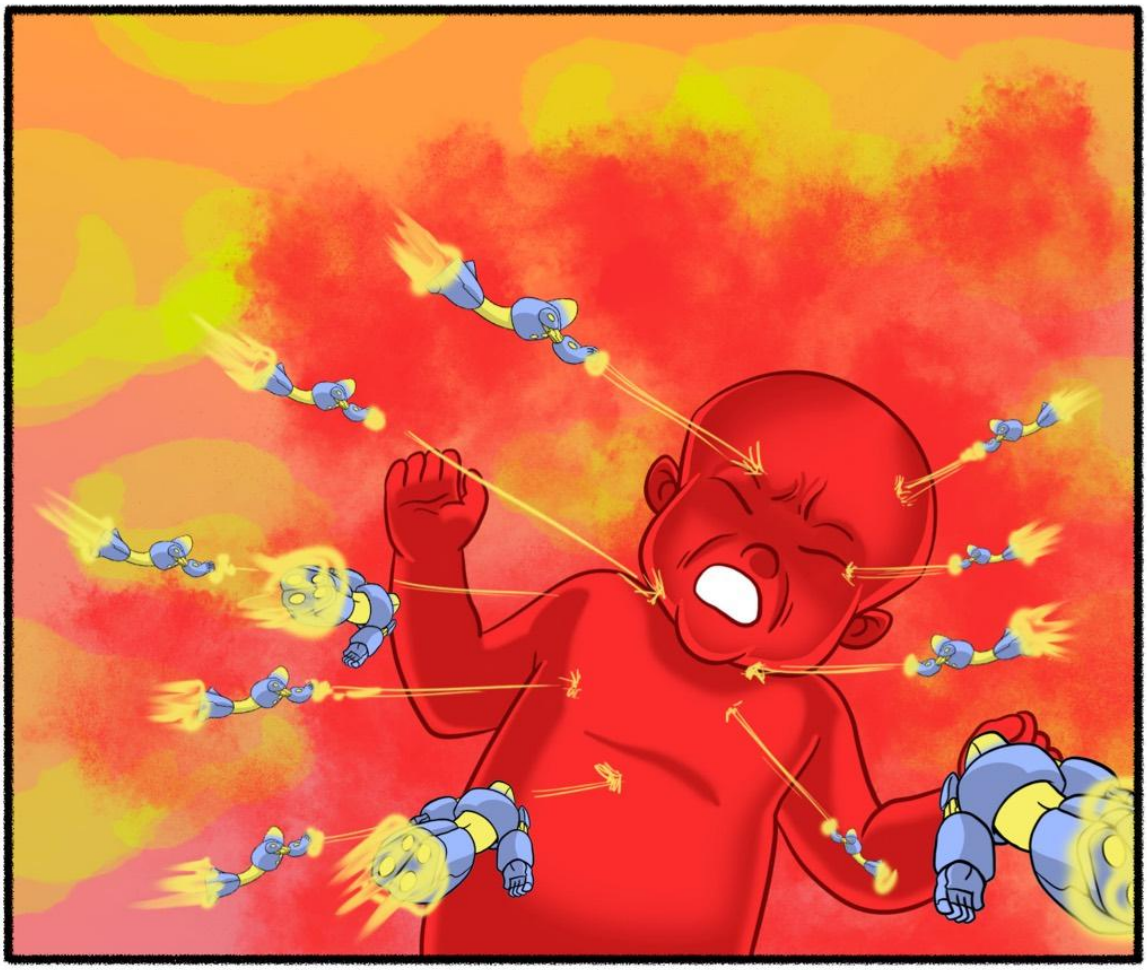


É AGORA, ME DÊ COBERTURA


VOLTEM RASTEJANDO COMO MINHOCAS PARA SUA INSIGNIFICÂNCIA, MAL-CRIADOS
É AGORA

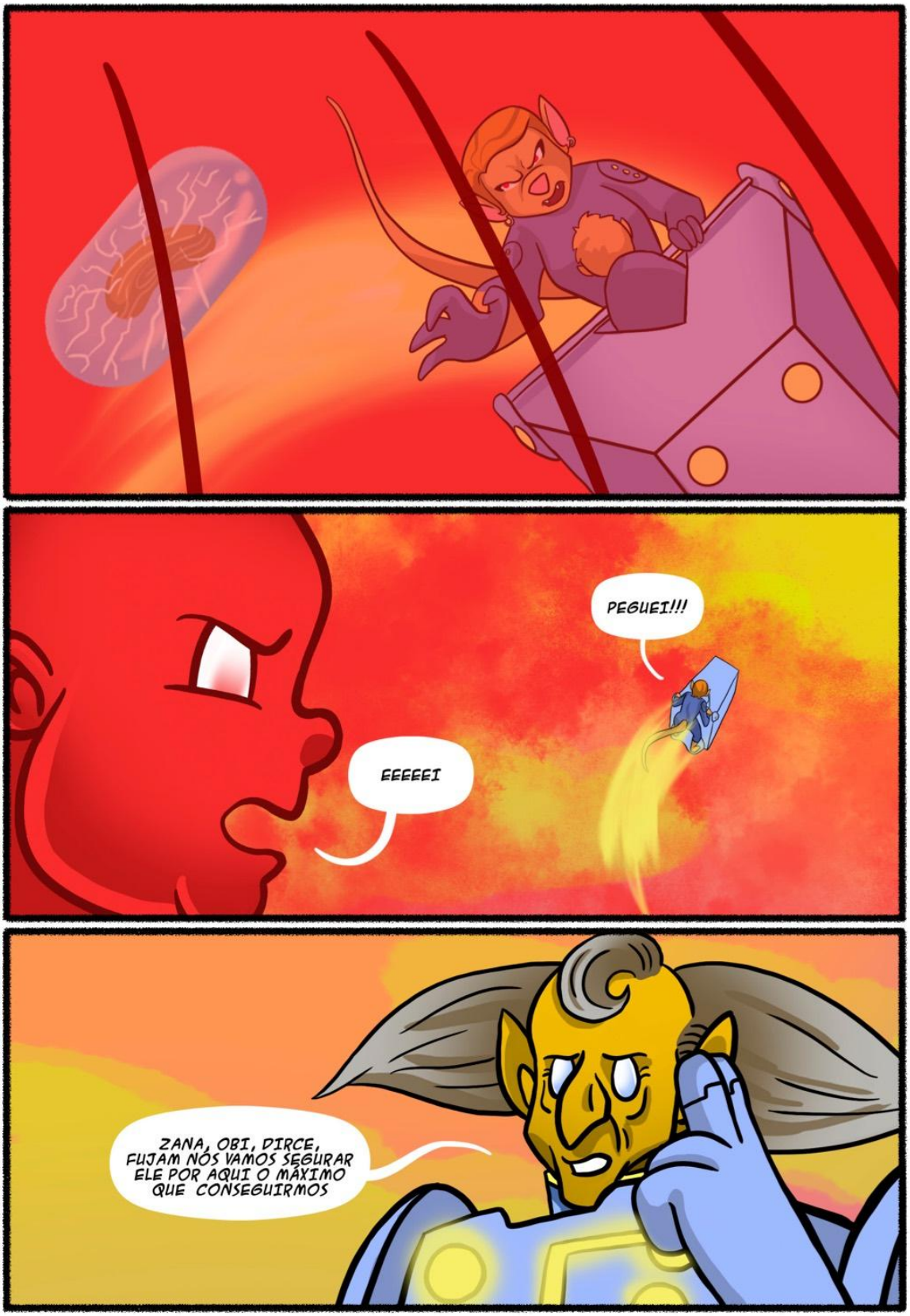
PEGUEI!!!
EEEEEI
ZANA, OBI, DIRCE, FUJAM NÓS VAMOS SEGURAR ELE POR AQUI O MÁXIMO QUE CONSEGUIRMOS

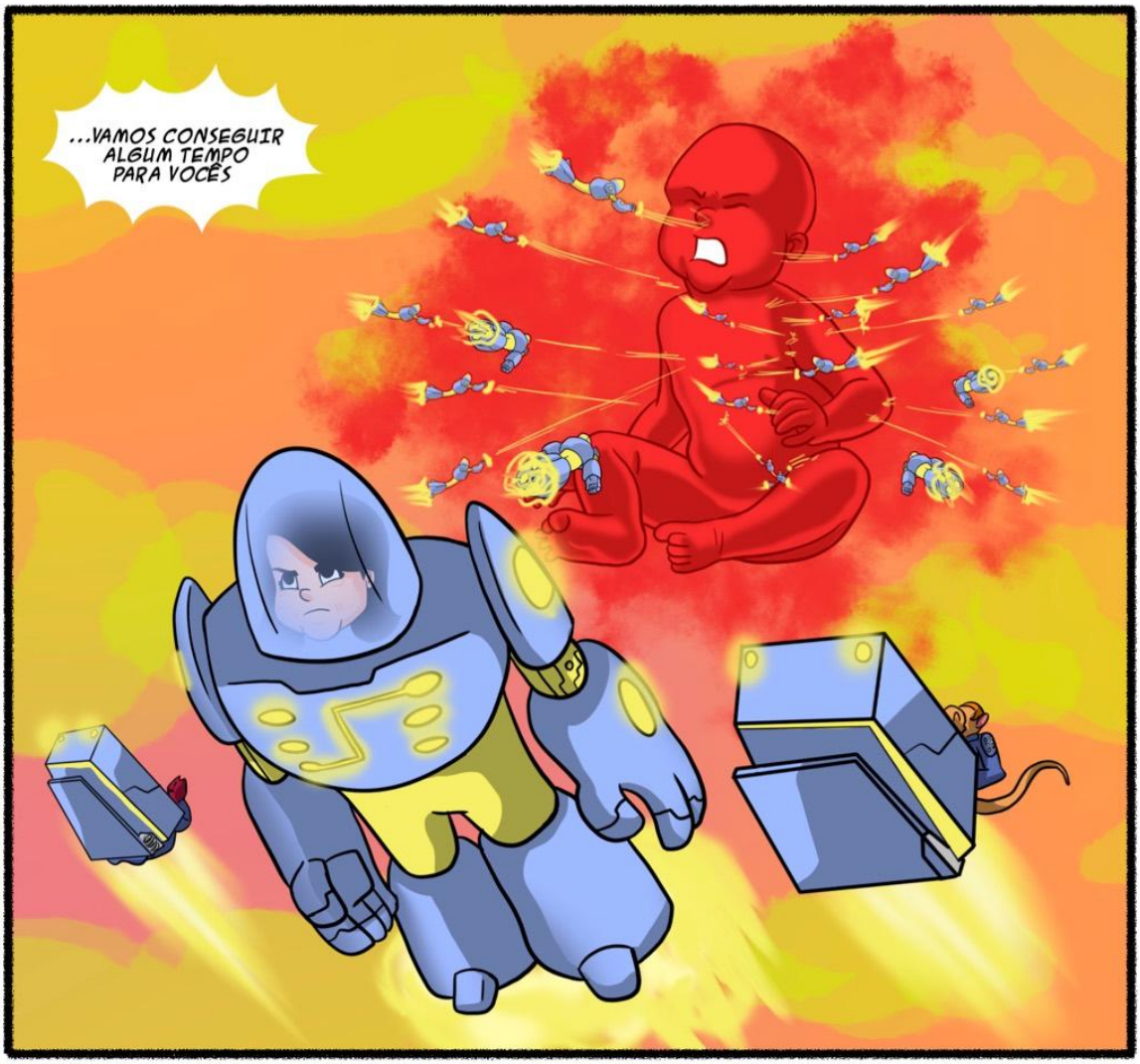
...VAMOS CONSEGUIR ALGUM TEMPO PARA VOCÊS


Sempre há tempo para
Refri
Pafúncia


Sempre há tempo para
Pafúncia




HUM...


SIDÃO
TEM UMA COISA QUE EU QUERIA TE PERGUNTAR FAZ MUITO TEMPO


POIS PERGUNTE
O QUE QUER DIZER TARTARUGA MACAQUINHO?
ERA O APELIDO DOS MEUS FILHOS QUANDO ERAM CRIANÇAS
SEMPRE QUE O PERIGO APARECE
LEMBRAR DISSO ME AJUDA A TER CORAGEM POR ELES
ENTENDI, APOSTO QUE ELES TÊM ORGULHO DO PAI DELES
CHEGAMOS


ESSE É O CAFOFO FLUORESCENTE?
BEM DISCRETO, NÃO É MESMO?
NENHUM SOLDADINHO DE BOTINA DESCONFIARIA DESSE LUGAR


SE PRECISAREM SE ESCONDER DO SISTEMA, ESSE É O LUGAR, BICHO
VOCÊ ERA UMA FIGURA, TONY
O QUE É ISSO?
OLHE, A LANÇA!
NOSSA ÚNICA CHANCE DE SALVAR O UNIVERSO
VOVÔ


MISSÃO CUMPRIDA
SIMBORA
ANTES DE PARTIREM, ME DIGAM UMA COISA
EU CONTINUO DETONANDO NO FUTURO?
TONY, NO FUTURO VOCÊ CRUZARÁ ESTRELAS E SUA MÚSICA TOCARÁ POR TODA A GALÁXIA
LITERALMENTE!
MANEIRO!

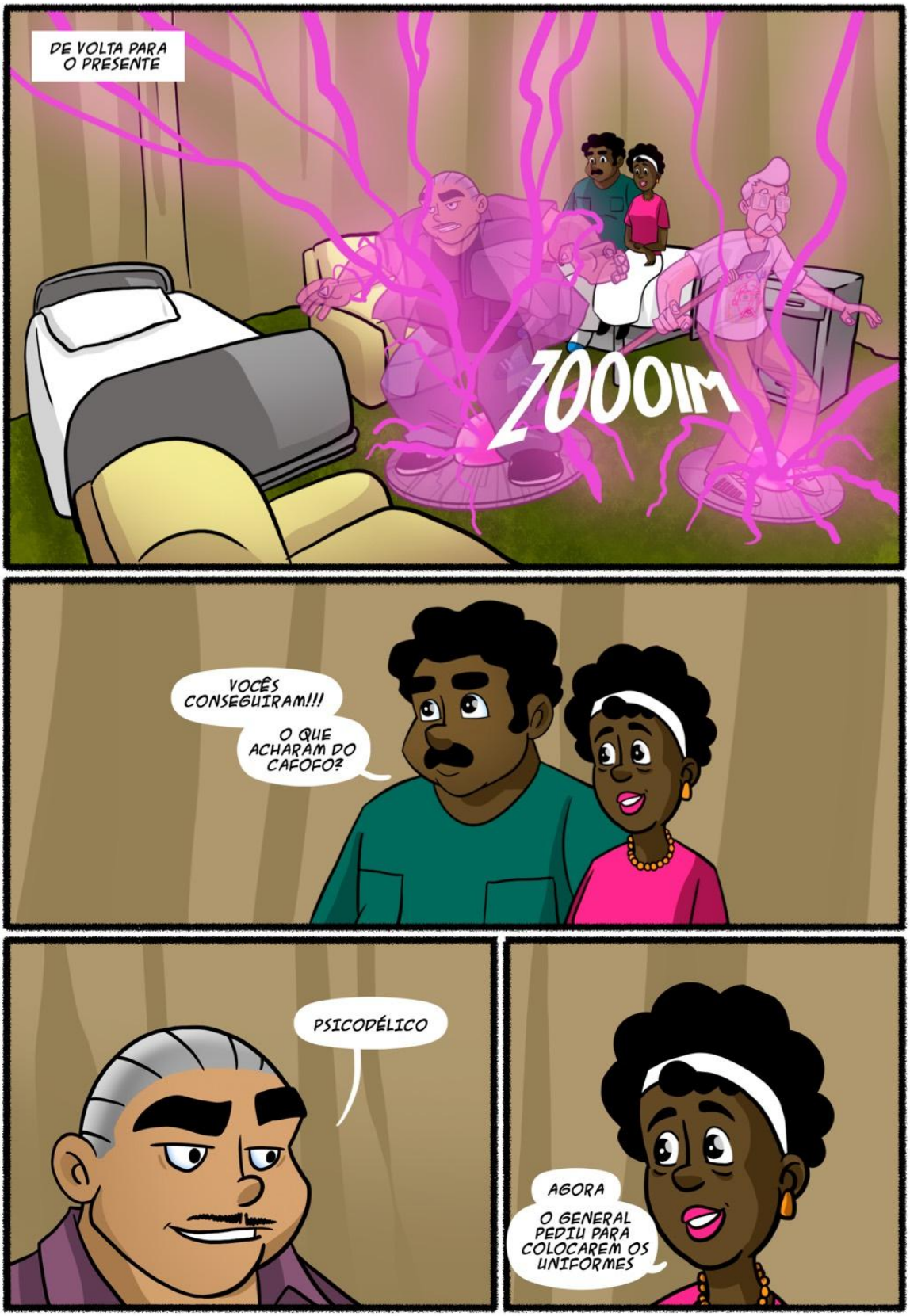
DE VOLTA PARA O PRESENTE
ZOOOIM
VOCÊS CONSEGUIRAM!!!
O QUE ACHARAM DO CAFOFO?
PSICODÉLICO
AGORA O GENERAL PEDIU PARA COLOCAREM OS UNIFORMES


EM OUTRO LUGAR DO MUNDO...
DJIN, ESTAMOS LUTANDO HÁ DIAS, ESTOU CHEGANDO NO MEU LIMITE
E O MISERÁVEL NÃO DERRUBA NEM UMA GOTA DE SUOR
EU SEI, MAS TEMOS QUE LUTAR ATÉ O FIM
ELE NÃO PODE ENCONTRAR A LANÇA


SE PREPAREM, ELE VAI TRAZER UM NOVO TITÃ
OLHEM, UM PORTAL SE ABRIU
PRA ONDE ESTAMOS INDO?


MESTRE, HORA DE VOLTAR
AVENIDA PAULISTA

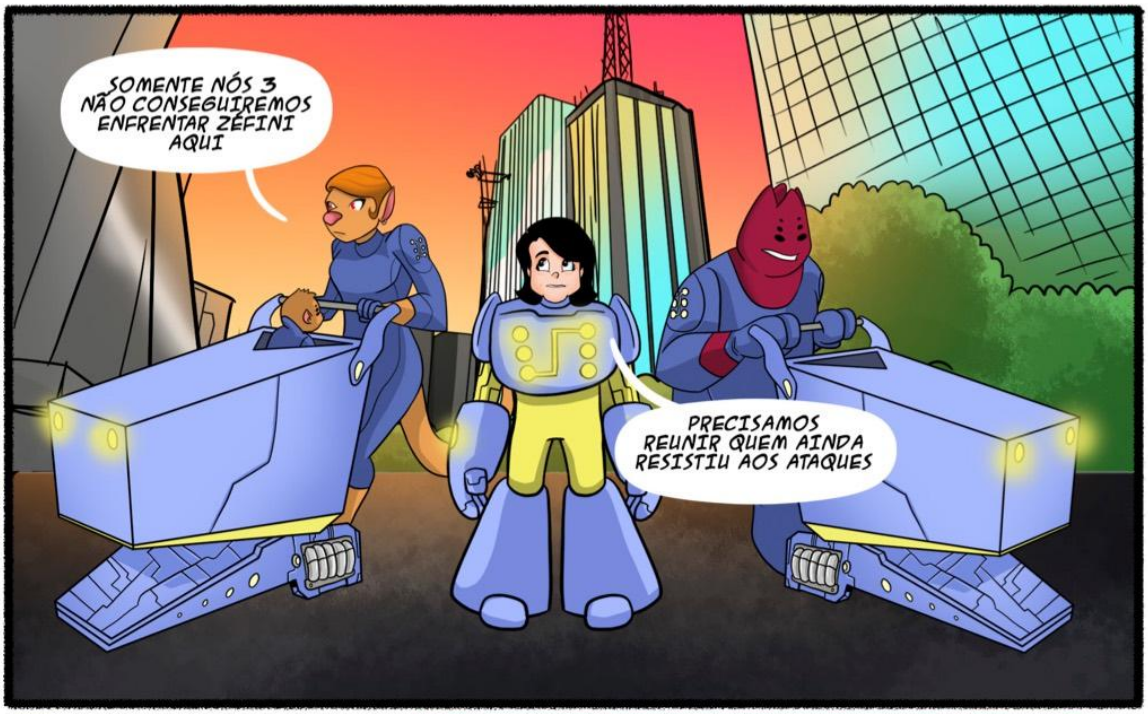
SOMENTE NÓS 3 NÃO CONSEGUIREMOS ENFRENTAR ZÉFINI AQUI
PRECISAMOS REUNIR QUEM AINDA RESISTIU AOS ATAQUES


E QUEM SOBROU?


EU NÃO SEI...


MESTRE, SUGIRO TRAZER VER-HÁ PARA O COMBATE
NOSSOS ADVERSÁRIOS ESTÃO SE REAGRUPANDO


PRIMOGÊNITIOS, ENCONTREM MINHA LANÇA


TITÃS, DESTRUAM TUDO PELO CAMINHO

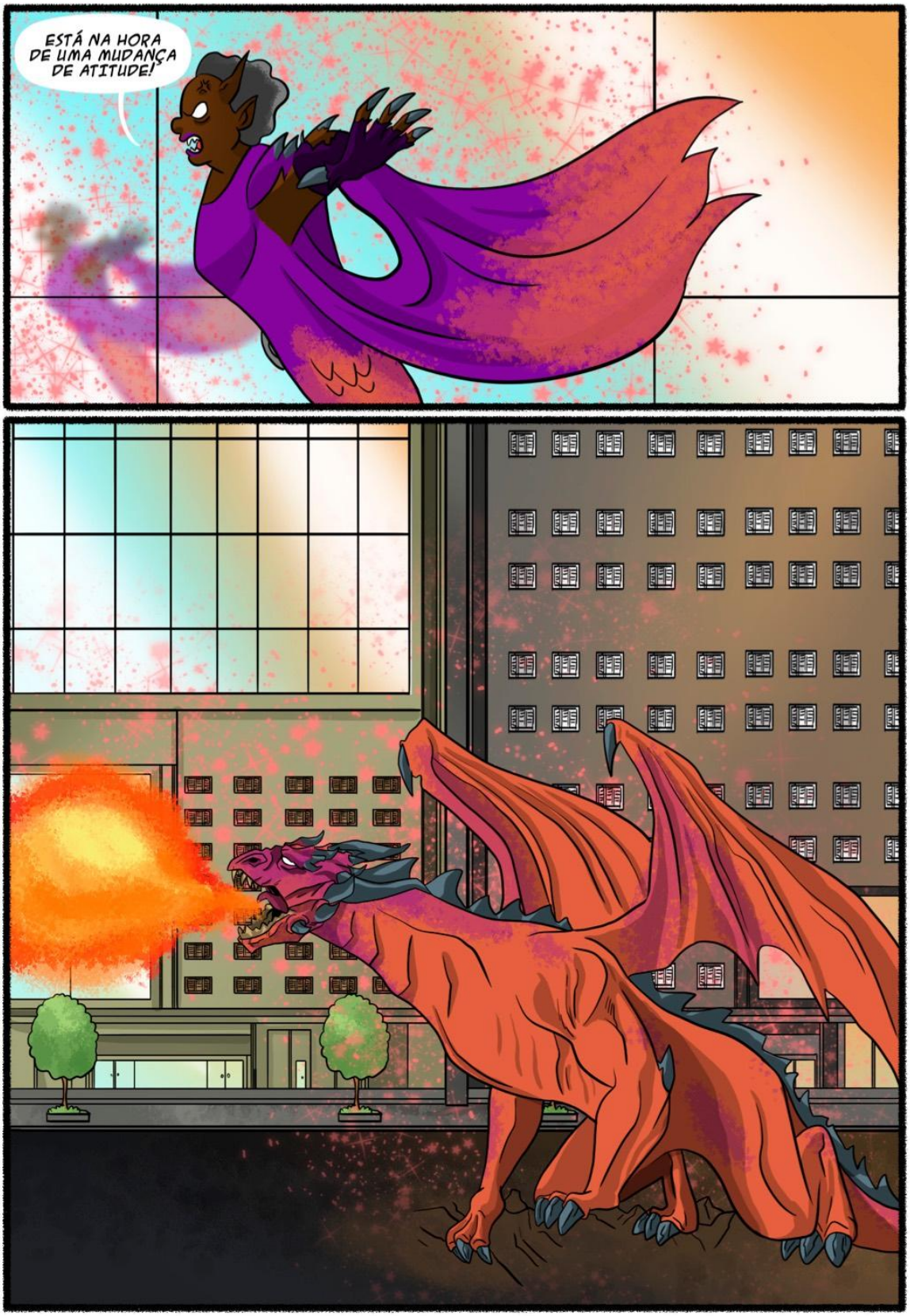
ESTÁ NA HORA DE UMA MUDANÇA DE ATITUDE!


ISSO NÃO ME PARECE NADA BOM
NÃO MESMO




VAMOS EQUILIBRAR NOSSAS CHANCES

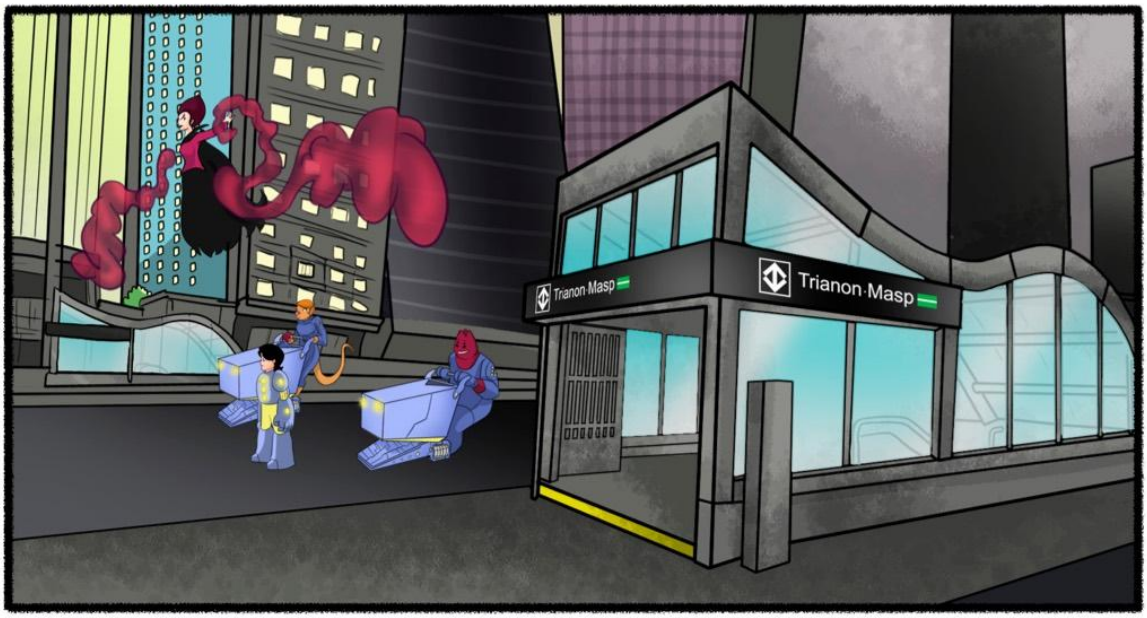
Trianon-Masp
Trianon-Masp

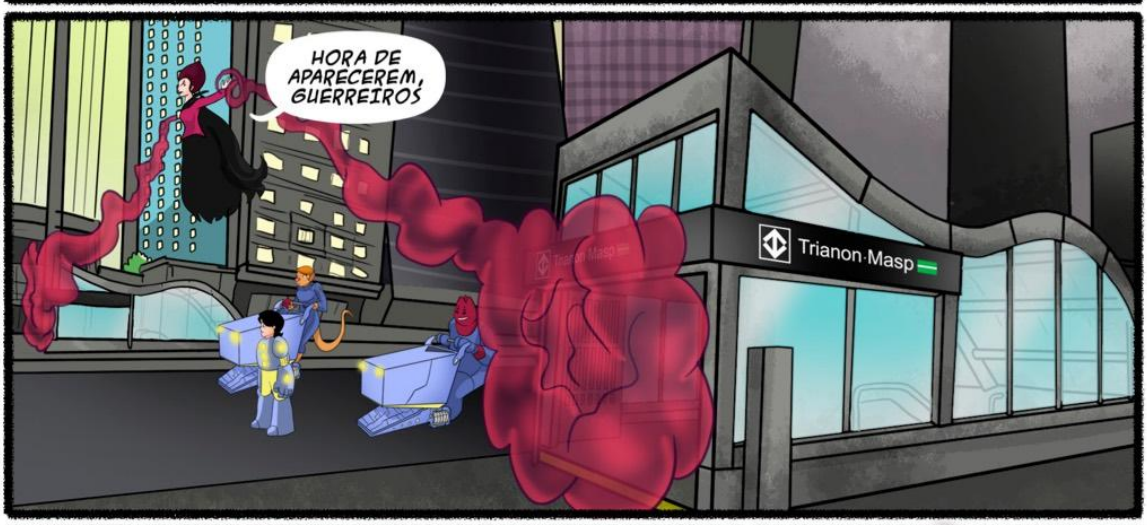
HORA DE APARECEREM, GUERREIROS
Trianon-Masp



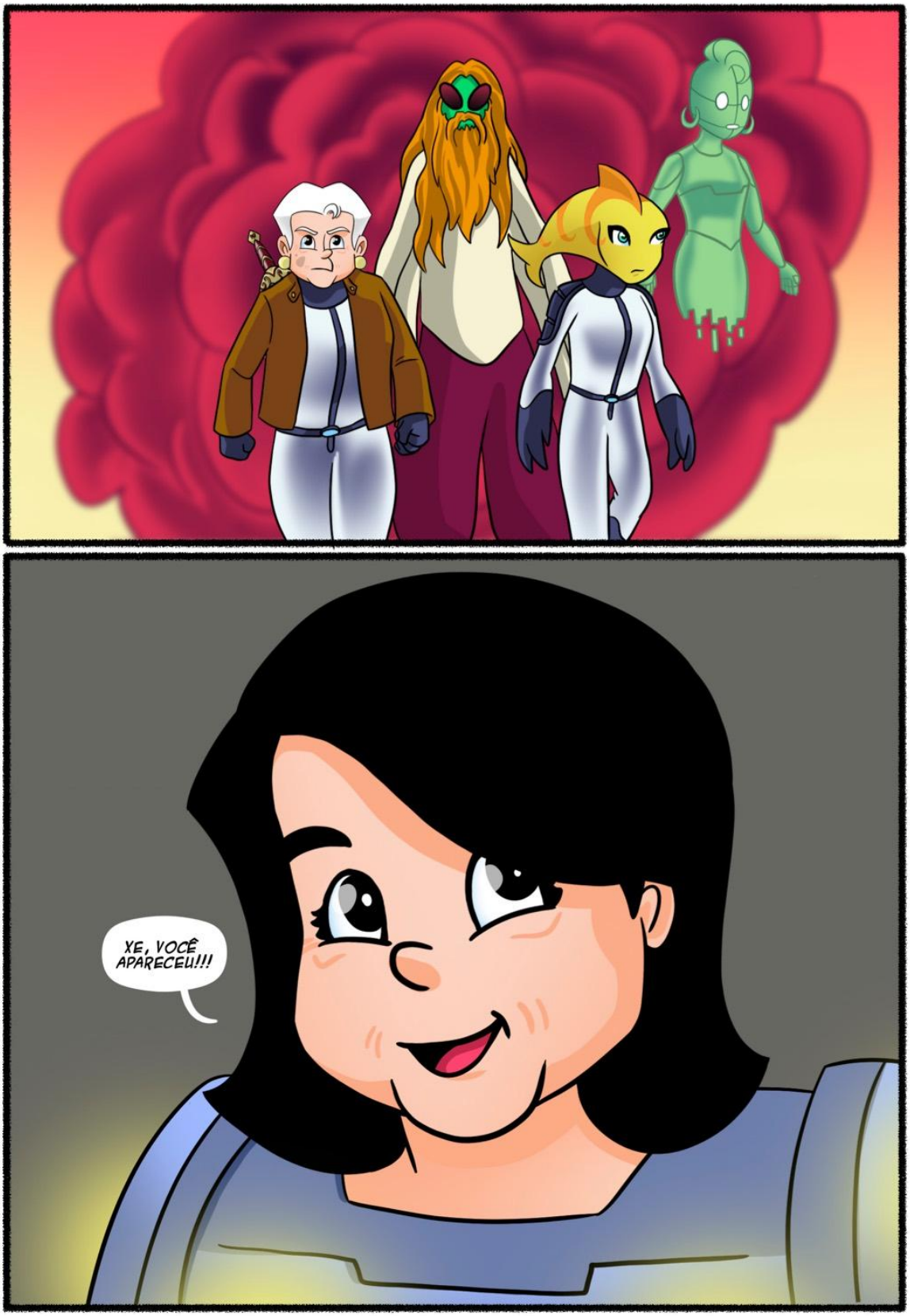
XE, VOCÊ APARECEU!!!

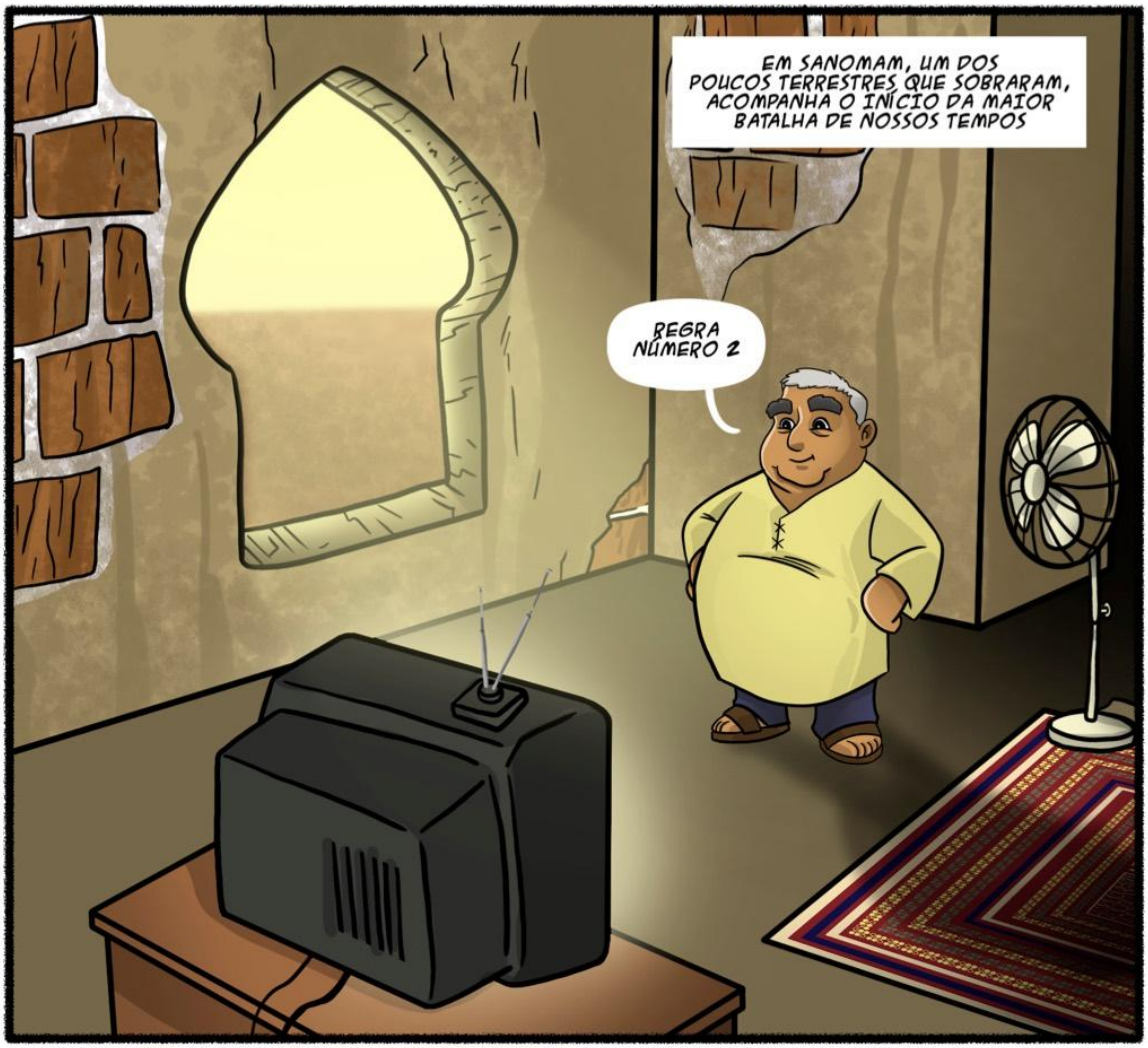
EM SANOMAM, UM DOS POUCOS TERRESTRES QUE SOBRARAM, ACOMPANHA O INÍCIO DA MAIOR BATALHA DE NOSSOS TEMPOS
REGRA NÚMERO 2


MANTENHAM-SE UNIDOS


TARTARUGA MACAQUINHO!







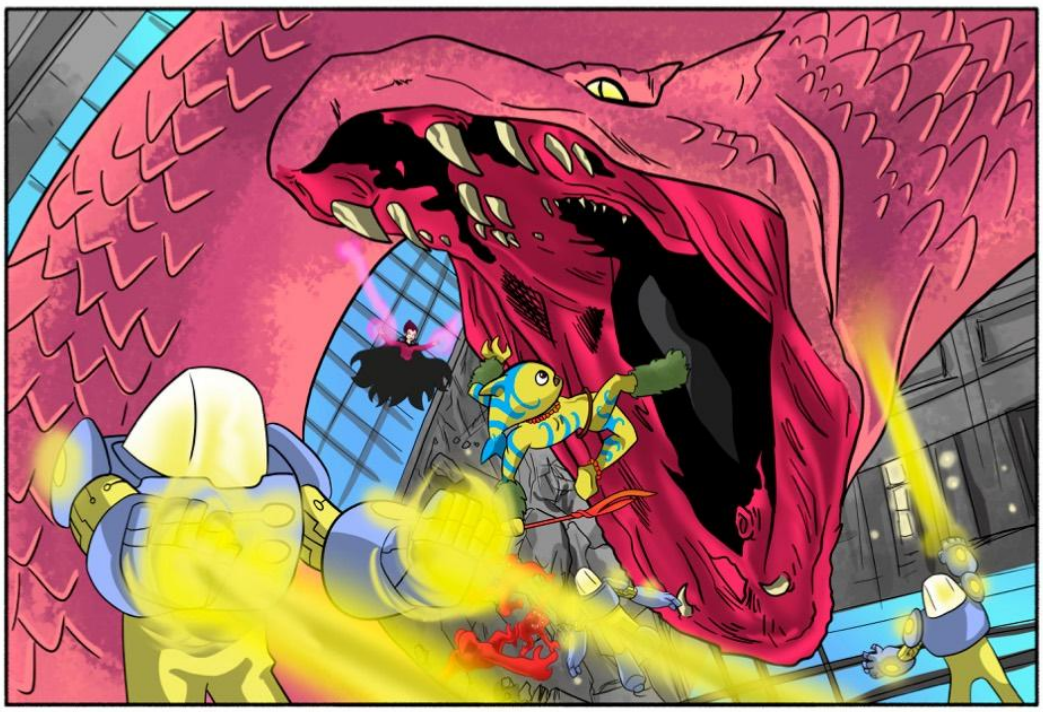


MINHA SORTE É TE ENCONTRAR MAIS UMA VEZ ANTES DO FIM, QUERIDA AMIGA
NÃO SEJA PESSIMISTA
QUANDO TUDO ISSO ACABAR VAMOS DANÇAR ATÉ O AMANHECER


RESOLVEU SAIR DE CASA?
EU SABIA QUE SEMPRE PODERÍAMOS CONTAR COM VOCÊ
EU HAVIA ESQUECIDO PELO QUE LUTÁVAMOS...
O SAMUEL ME LEMBROU O POR QUE





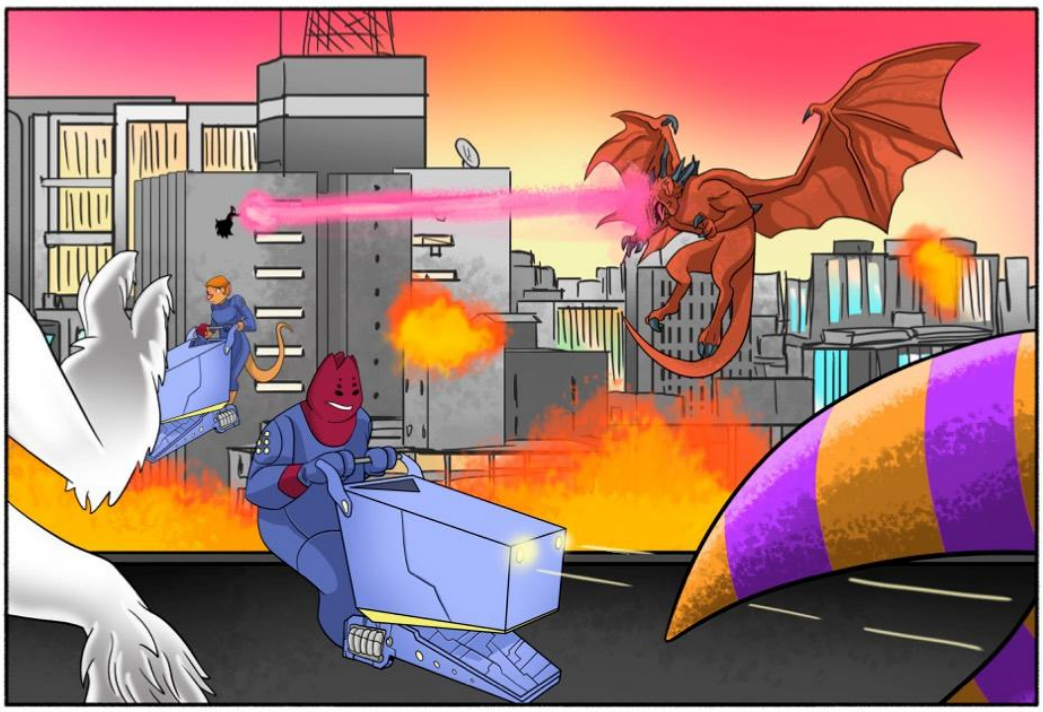


NÃO TERÁ MAIS CHANCES, CICI
ACABOU, PRA VOCÊ

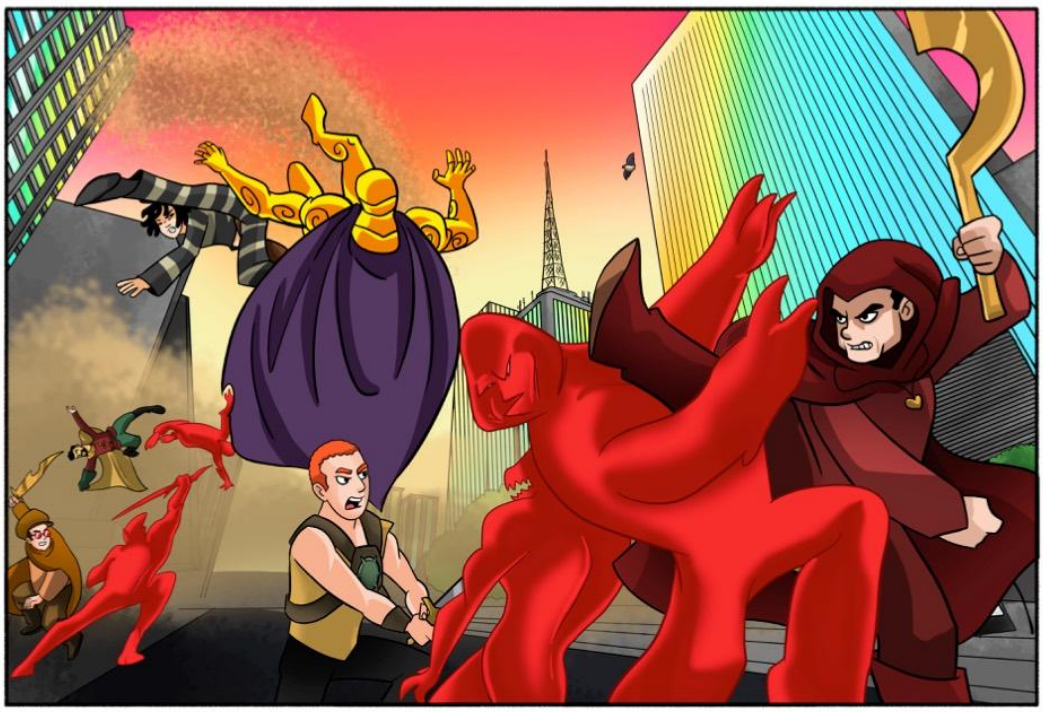

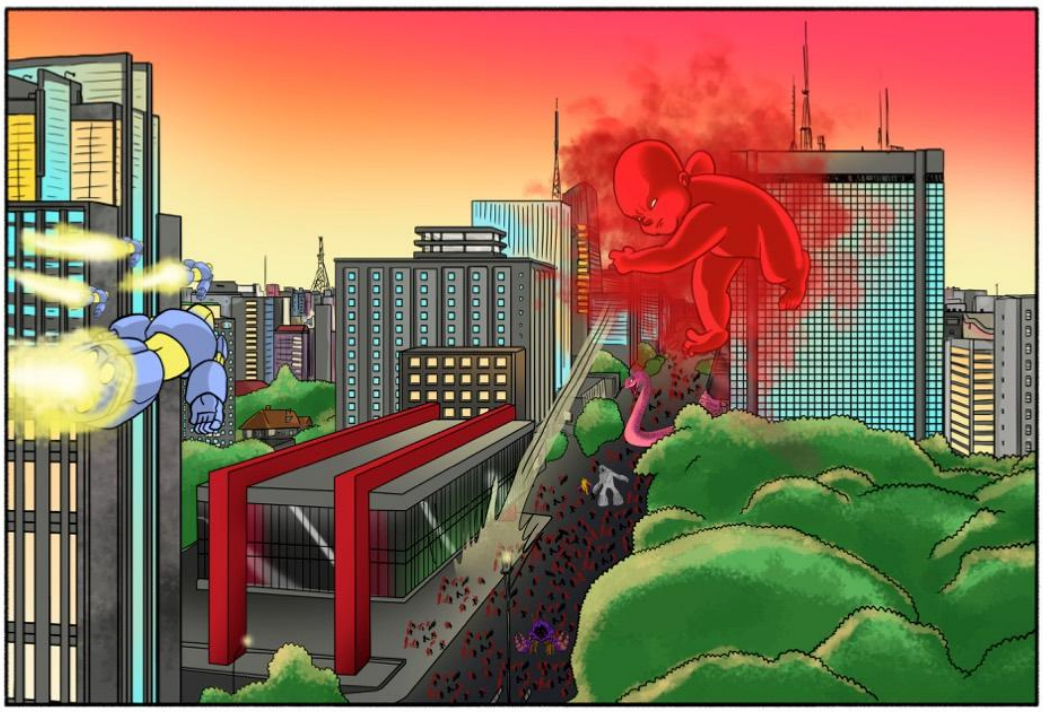

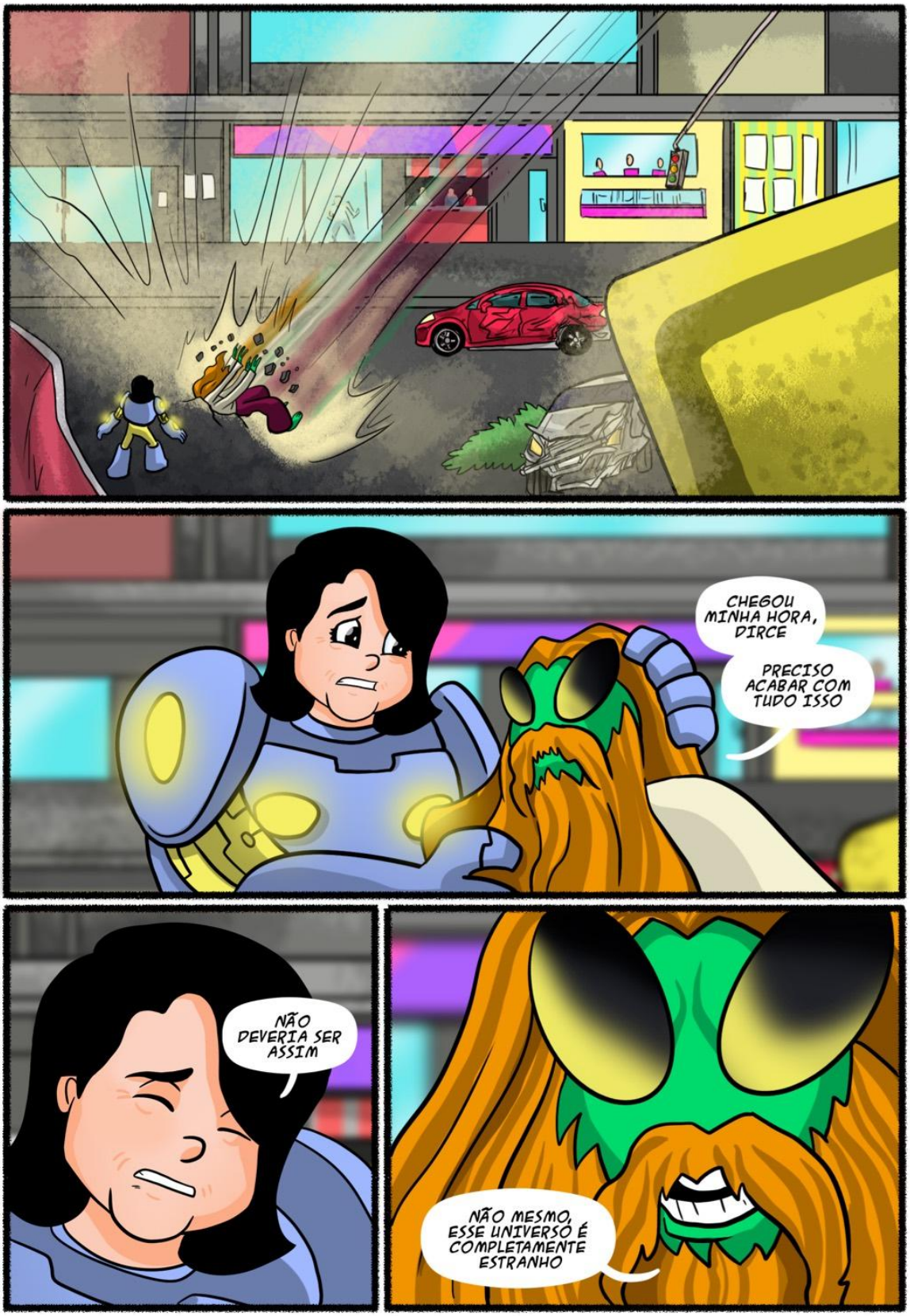
CHEGOU MINHA HORA, DIRCE
PRECISO ACABAR COM TUDO ISSO
NÃO DEVERIA SER ASSIM
NÃO MESMO, ESSE UNIVERSO É COMPLETAMENTE ESTRANHO


SÓ PRECISAMOS ENCONTRAR A BELEZA NO ESQUISITO
CONTINUE DANÇANDO, PEQUENA BAILARINA
VENHA, LANÇA






DIRCE...
ELE CONSEGUIU?
CONSEGUIU




ALGUNS DIAS SE PASSAM
ATÉ QUE OS CIENTISTAS TRAGAM
A HUMANIDADE PARA O PRESENTE



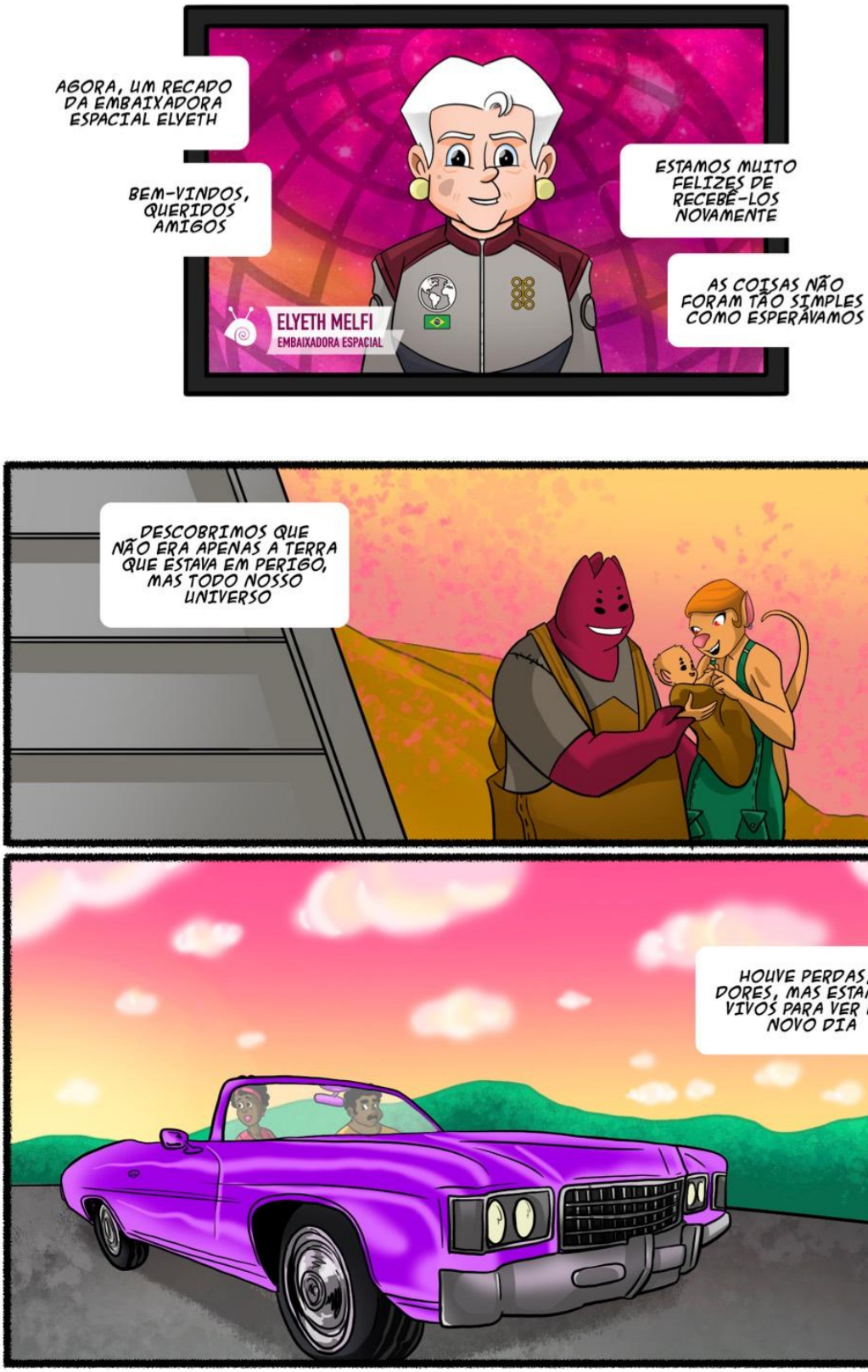
AGORA, UM RECADO DA EMBAIXADORA ESPACIAL ELYETH
BEM-VINDOS, QUERIDOS AMIGOS
ESTAMOS MUITO FELIZES DE RECEBÊ-LOS NOVAMENTE
AS COISAS NÃO FORAM TÃO SIMPLES COMO ESPERÁVAMOS
ELYETH MELFI
EMBAIXADORA ESPACIAL
DESCOBRIMOS QUE NÃO ERA APENAS A TERRA QUE ESTAVA EM PERIGO, MAS TODO NOSSO UNIVERSO
HOUVE PERDAS, DORES, MAS ESTAMOS VIVOS PARA VER UM NOVO DIA

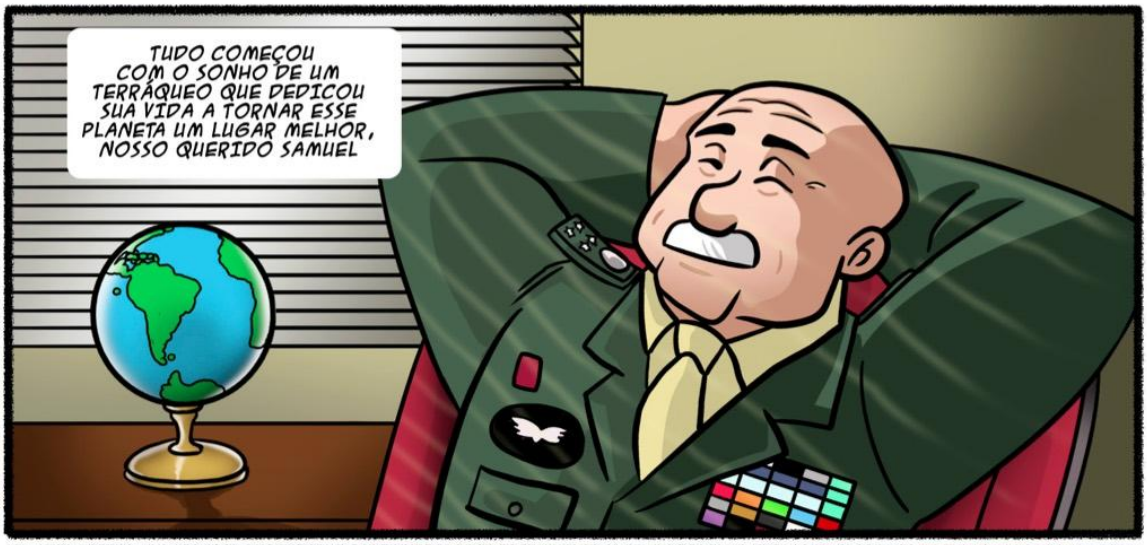
TUDO COMEÇOU COM O SONHO DE UM TERRÁQUEO QUE DEDICOU SUA VIDA A TORNAR ESSE PLANETA UM LUGAR MELHOR, NOSSO QUERIDO SAMUEL


GRAÇAS À ELE, TEMOS MAIS UMA CHANCE DE TORNAR O MUNDO MELHOR A CADA GERAÇÃO
ODISSEIA NAFTALINA
ODISSEIA NAFTALINA
ODISSEIA NAFTALINA
ODISSEIA NAFTALINA

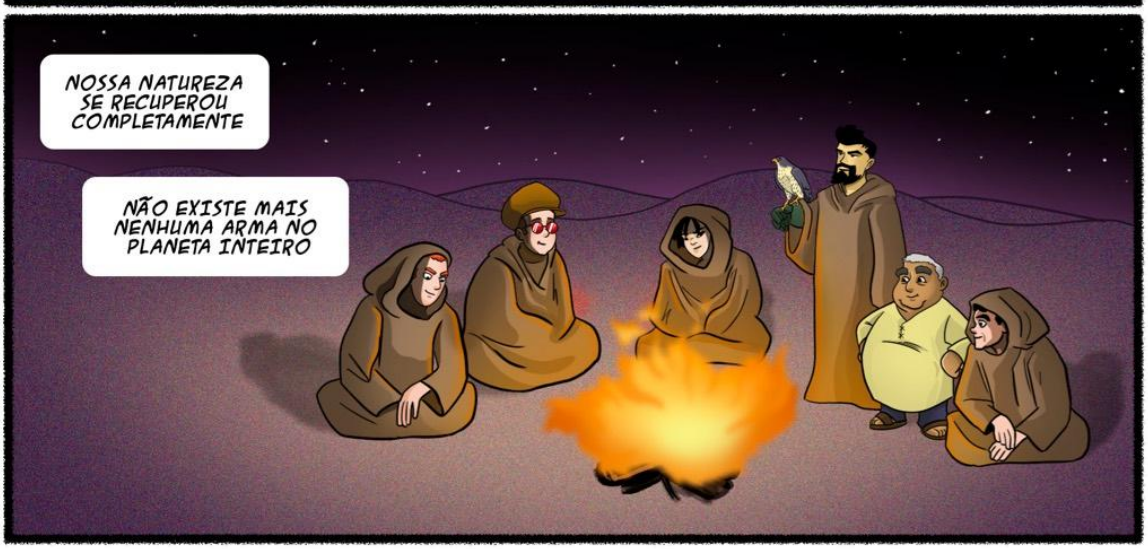
NOSSA NATUREZA SE RECUPEROU COMPLETAMENTE
NÃO EXISTE MAIS NENHUMA ARMA NO PLANETA INTEIRO


ESSA É NOSSA CHANCE DE APRENDERMOS COM NOSSOS ERROS
SABEMOS O QUE DEU ERRADO, ENTÃO, POR QUE INSISTIR NESSE ERRO?

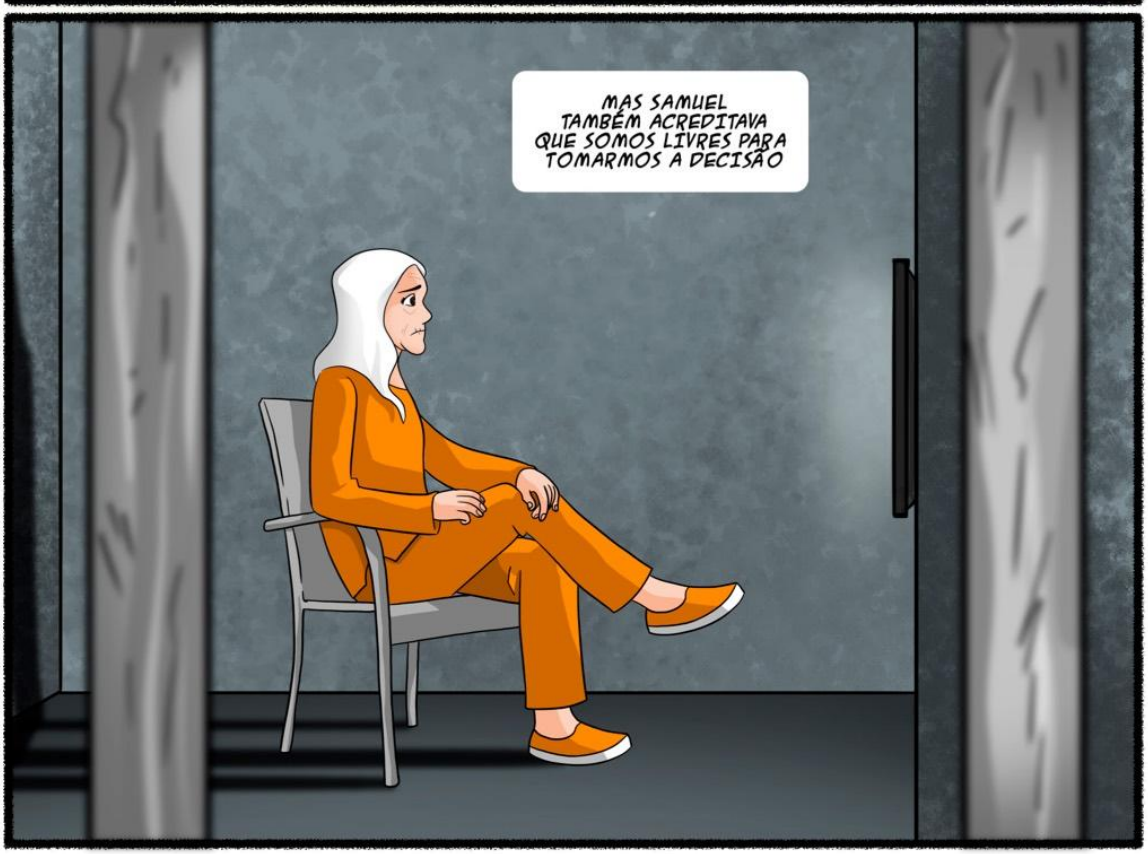
MAS SAMUEL TAMBÉM ACREDITAVA QUE SOMOS LIVRES PARA TOMARMOS A DECISÃO


ELE SEMPRE ACREDITOU EM NÓS

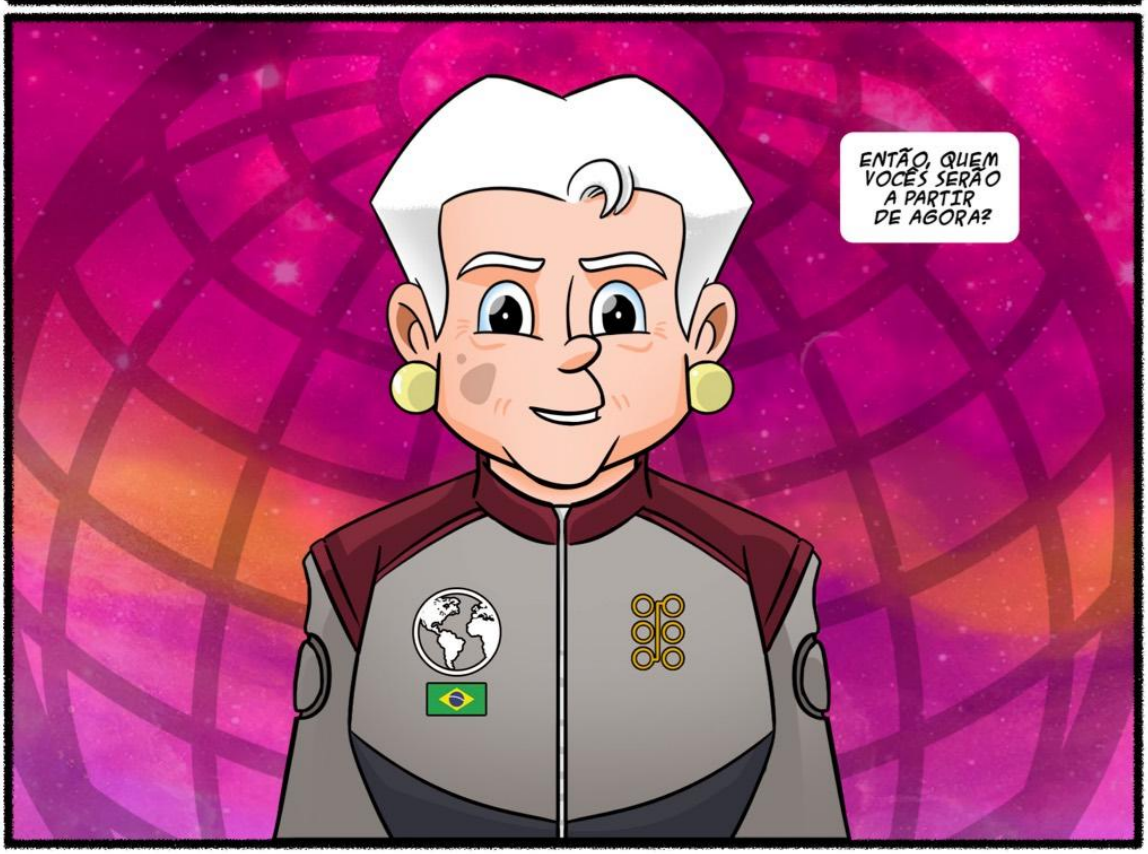
ENTÃO, QUEM VOCÊS SERÃO A PARTIR DE AGORA?

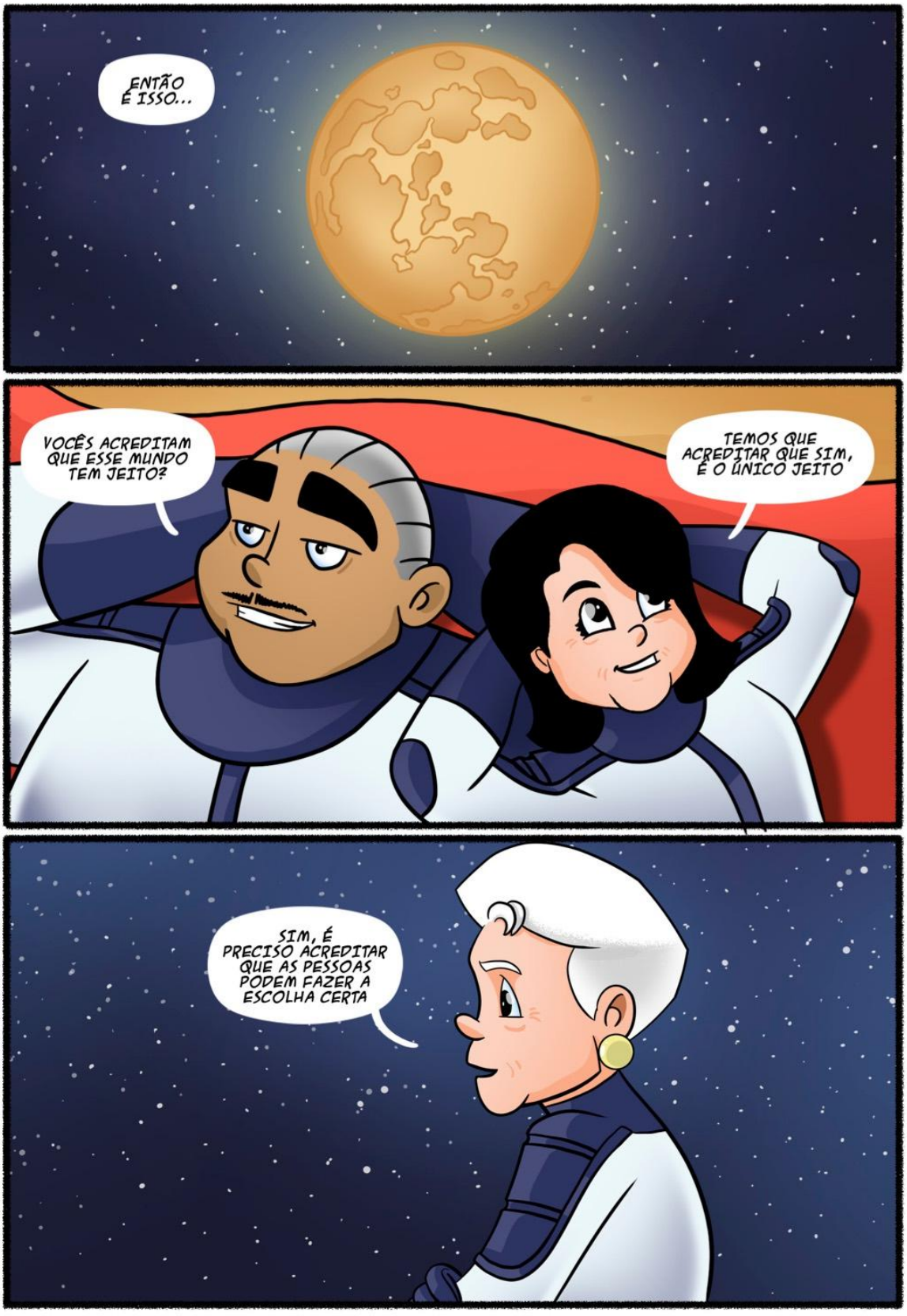
ENTÃO É ISSO...
VOCÊS ACREDITAM QUE ESSE MUNDO TEM JEITO?
TEMOS QUE ACREDITAR QUE SIM, É O ÚNICO JEITO
SIM, É PRECISO ACREDITAR QUE AS PESSOAS PODEM FAZER A ESCOLHA CERTA

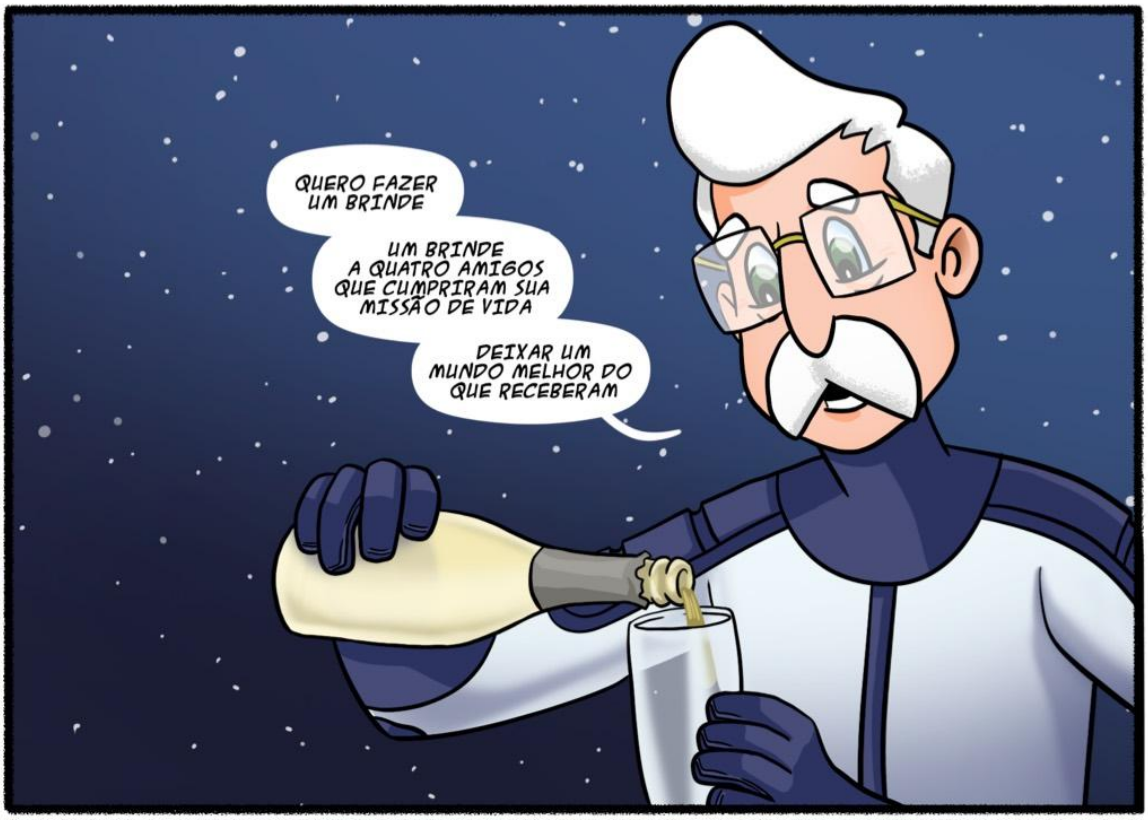
QUERO FAZER UM BRINDE
UM BRINDE A QUATRO AMIGOS QUE CUMPRIRAM SUA MISSÃO DE VIDA
DEIXAR UM MUNDO MELHOR DO QUE RECEBERAM


DISSE TUDO, MEU AMOR


FIM

EXPLORE NOSSO UNIVERSO


ODISSEIANAFTALINA.COM.BR


ODISSEIANAFTALINA@GMAIL.COM.BR


/ODISSEIANAFTALINA


@ODISSEIANAFTALINA


@ODNAFTALINA


/ODISSEIANAFTALINA

NOSSOS HERÓIS

ODISSEIA NAFTALINA É BASEADA NA HISTÓRIA
(QUASE) REAL DESSES QUATRO VOVÔS...
BOM TALVEZ EU TENHA EXAGERADO
UM POUQUINHO



