ODISSEIA NAFTALINA

ZÉFINI - PARTE 1



CRIADO POR
MARCEL MELFI







COLOQUE O SEU AGASALHO, POIS A AVENTURA VAI COMEÇAR



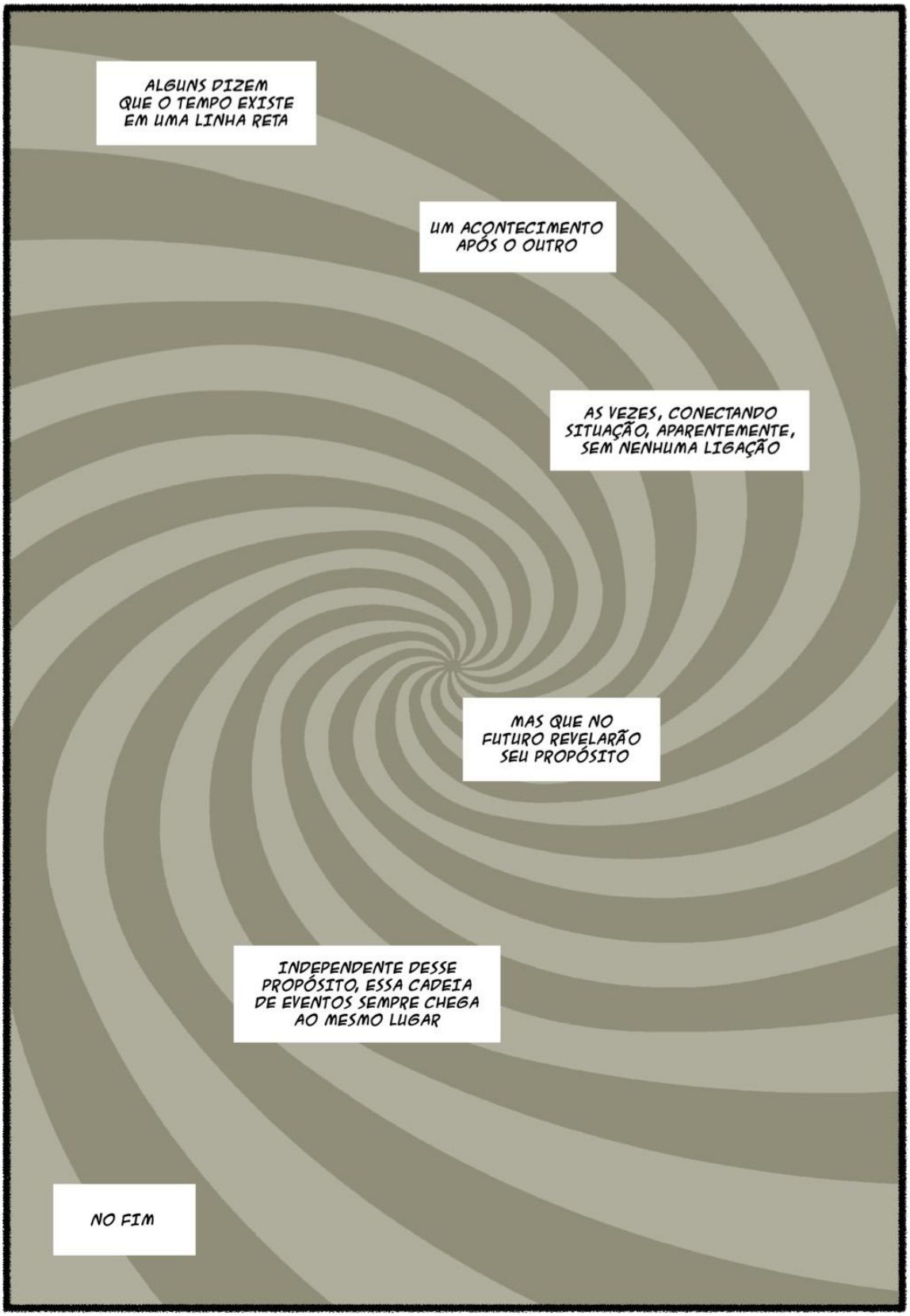
ALGUNS DIZEM QUE O TEMPO EXISTE EM UMA LINHA RETA
UM ACONTECIMENTO APÓS O OUTRO
AS VEZES, CONECTANDO SITUAÇÃO, APARENTEMENTE, SEM NENHUMA LIGAÇÃO
MAS QUE NO FUTURO REVELARÃO SEU PROPÓSITO
INDEPENDENTE DESSE PROPÓSITO, ESSA CADEIA DE EVENTOS SEMPRE CHEGA AO MESMO LUGAR
NO FIM


?
OLÁ
COMO VAI, ELYETH?
COMO VOCÊ SABE MEU NOME?
EU SEI MUITAS COISAS

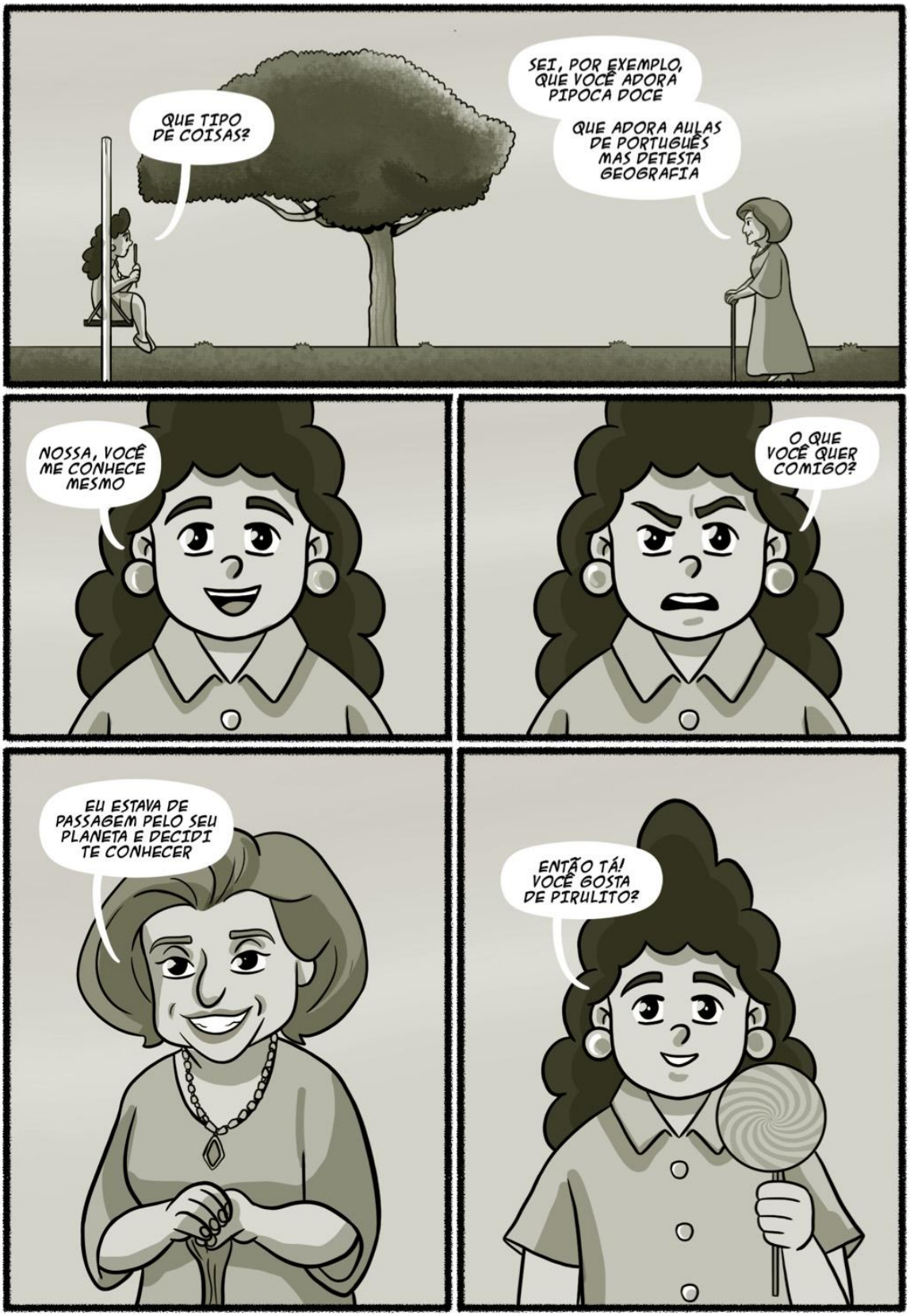
QUE TIPO DE COISAS?
SEI, POR EXEMPLO, QUE VOCÊ ADORA PIPOCA DOCE
QUE ADORA AULAS DE PORTUGUÊS MAS DETESTA GEOGRAFIA
NOSSA, VOCÊ ME CONHECE MESMO
O QUE VOCÊ QUER COMIGO?
EU ESTAVA DE PASSAGEM PELO SEU PLANETA E DECIDI TE CONHECER
ENTÃO TÁ! VOCÊ GOSTA DE PIRULITO?


GOSTO, MAS EU NÃO DEVO ACEITAR DOCES DE ESTRANHOS
MAS EU NÃO SOU ESTRANHA!
TEM RAZÃO
PELO CONTRÁRIO, VOCÊ É MUITO ESPECIAL
EU PRECISO IR AGORA, UMA BOA VIDA PRA VOCÊ ELYETH
CONTINUE FAZENDO AS ESCOLHAS CERTAS!
ANH!?!
TE VEJO DAQUI ALGUNS ANOS

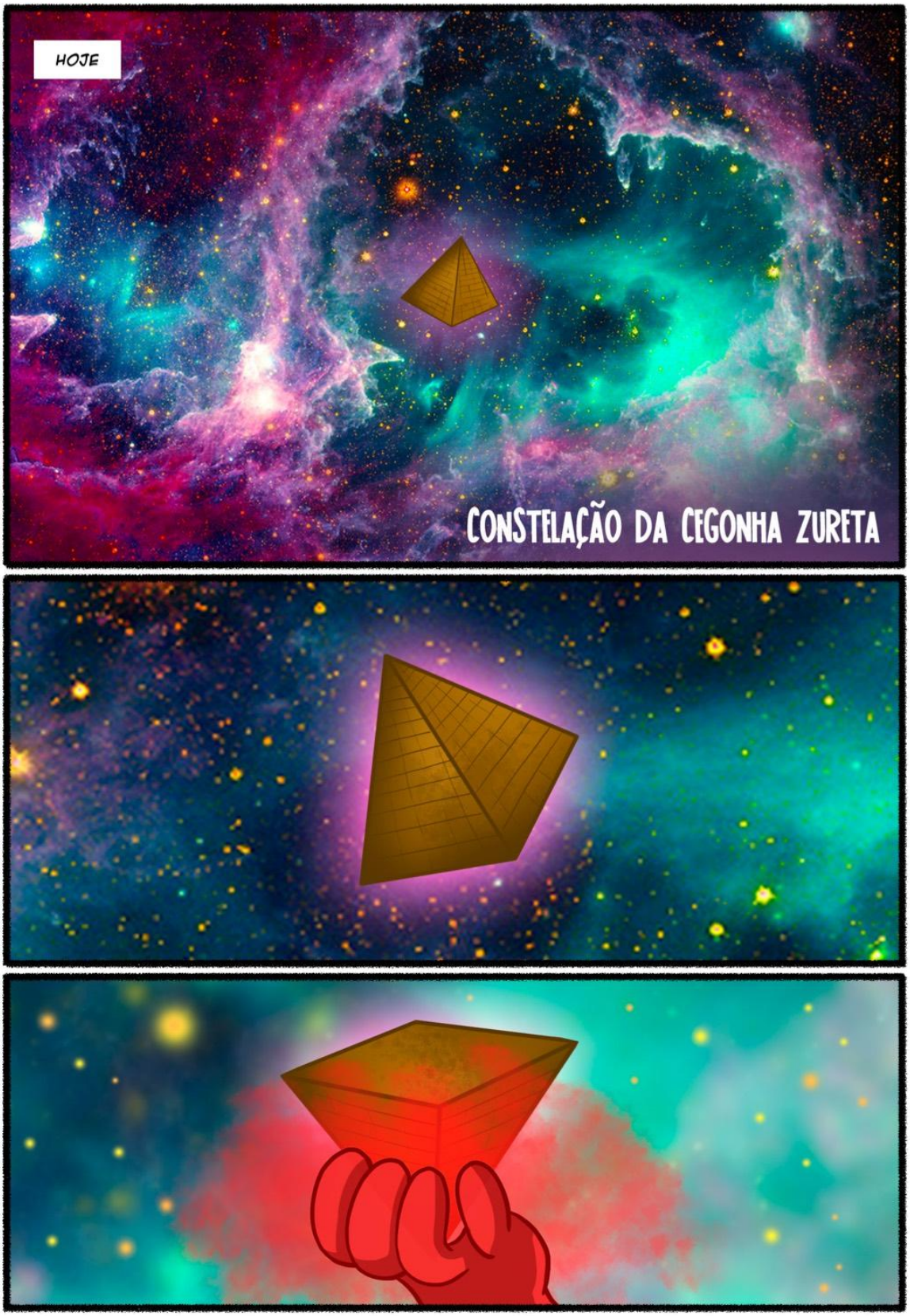
HOJE
CONSTELAÇÃO DA CEGONHA ZURETA


O QUE ACONTECEU?
AHH!!!

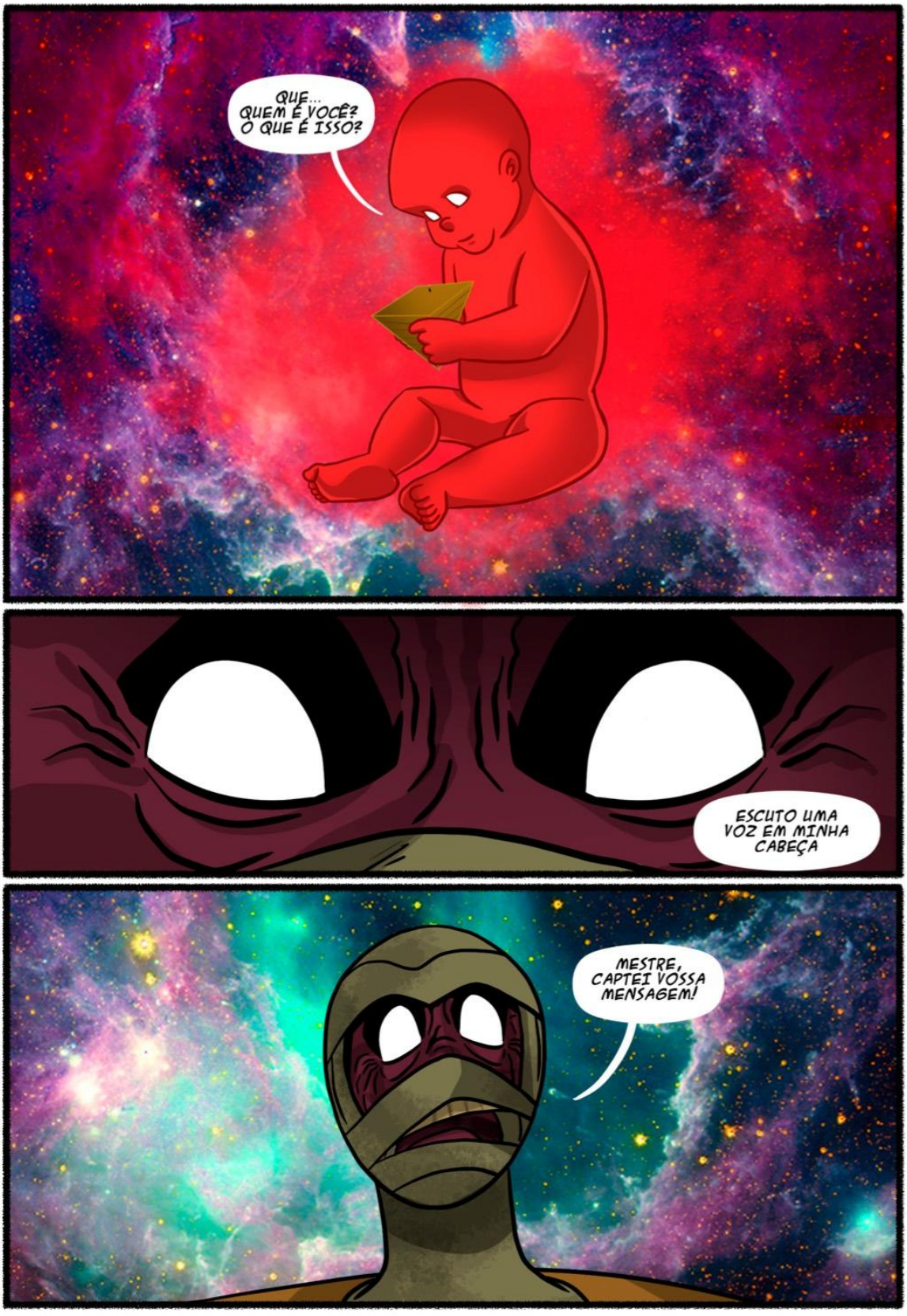
QUE... QUEM É VOCÊ? O QUE É ISSO?
ESCUTO UMA VOZ EM MINHA CABEÇA
MESTRE, CAPTEI VOSSA MENSAGEM!

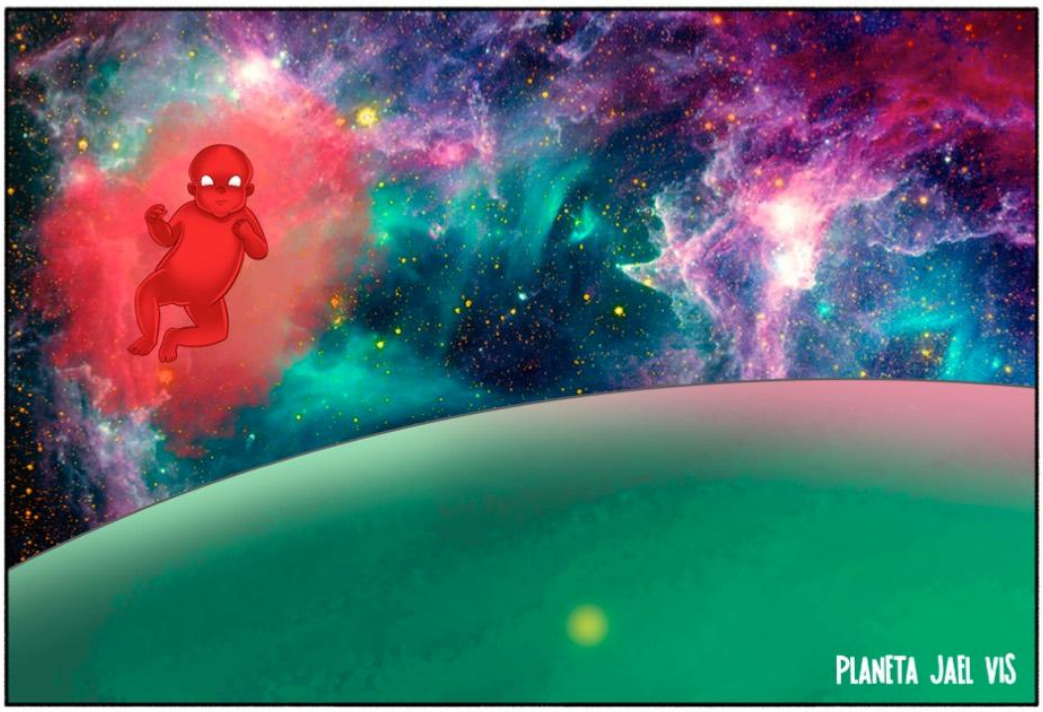
PLANETA JAEL VIS



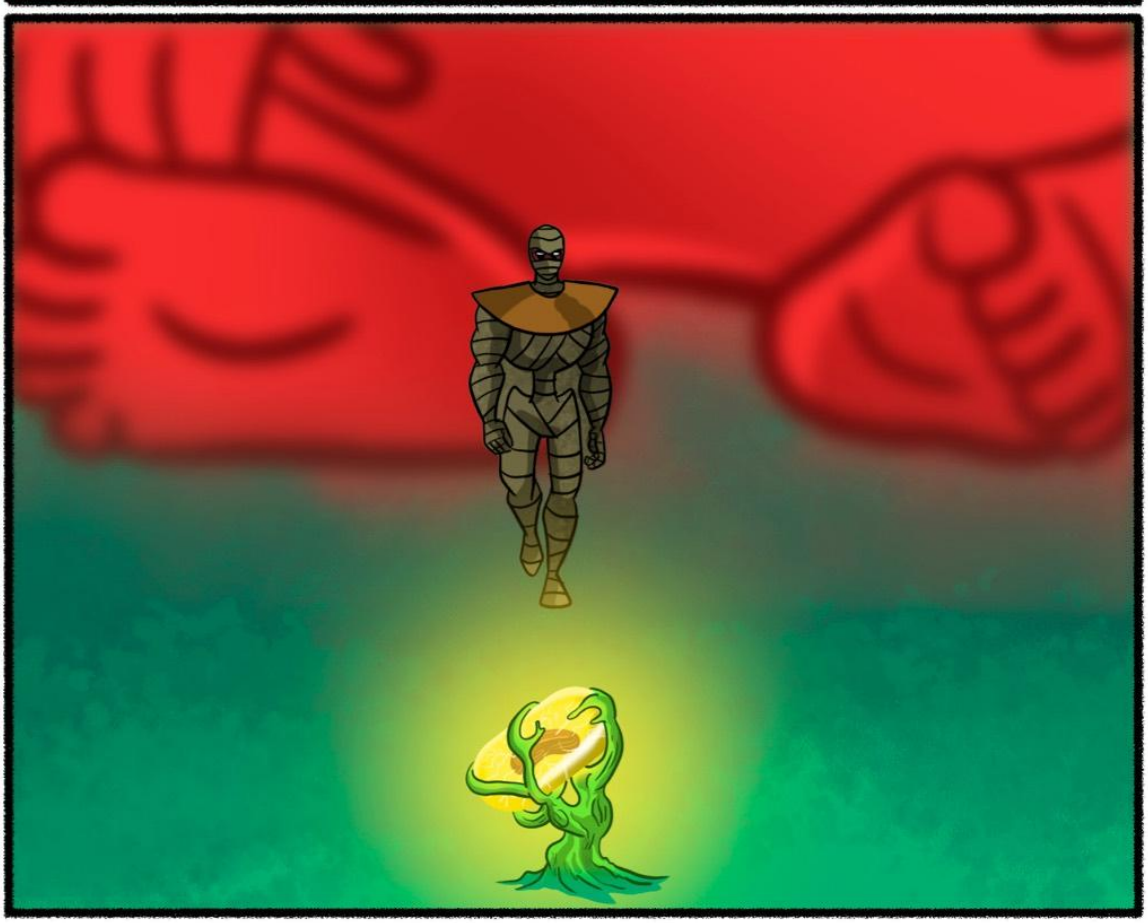


ESTÁ AQUI

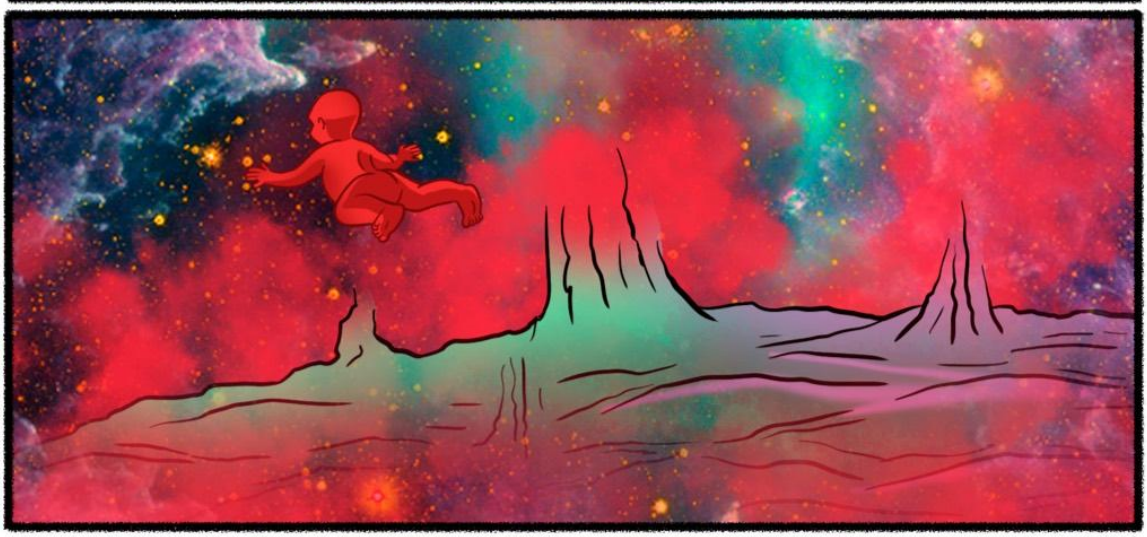


INEXPLICAVELMENTE, O PLANETA DESAPARECE


NESSE EXATO MOMENTO, PORÉM, ALGUMAS DÉCADAS ATRÁS...
HEI, MUCHACHO, É O FIM DA LINHA PRA VOCÊ
PRA NÓS DOIS, JHONNY!
EU SEI QUE PULARÁ ANTES, COMO UM COVARDE
VAMOS VER QUEM É COVARDE, ENTÃO



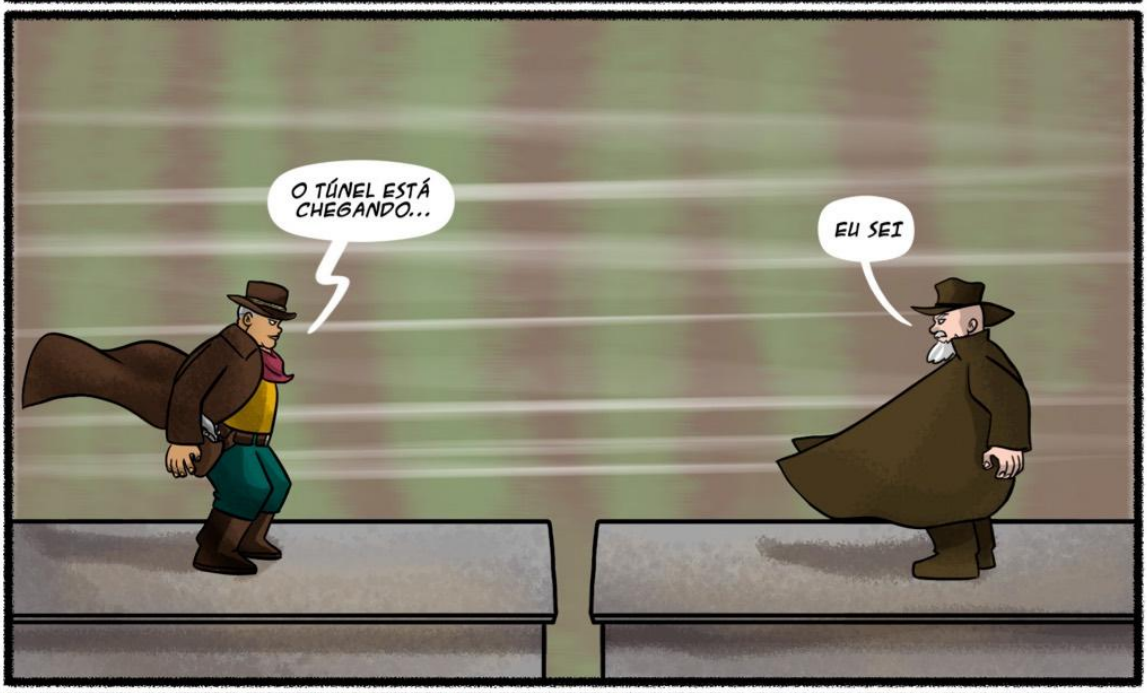
O TÚNEL ESTÁ CHEGANDO...
EU SEI




O QUE?


NÃO!!!
POR QUE FEZ ISSO, ELE ESTAVA QUASE PULANDO!
POR QUE EU SEMPRE PRECISO TE RESGATAR HEIM, BETO CARRERO?
VOLTE AQUI, HOMBRE

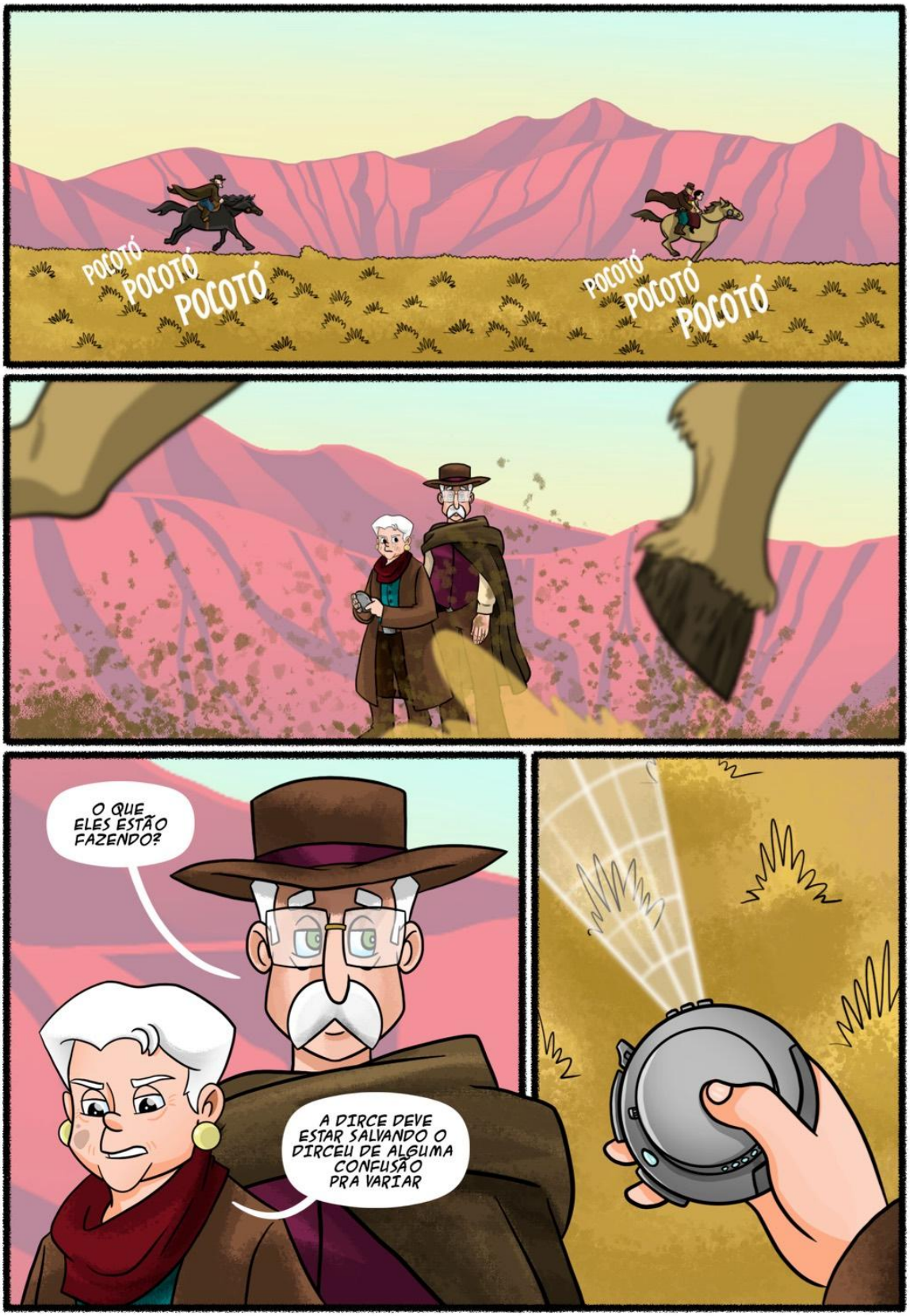
POCOTÓ
POCOTÓ
POCOTÓ
POCOTÓ
POCOTÓ
POCOTÓ
O QUE ELES ESTÃO FAZENDO?
A DIRCE DEVE ESTAR SALVANDO O DIRCEU DE ALGUMA CONFUSÃO PRA VARIAR

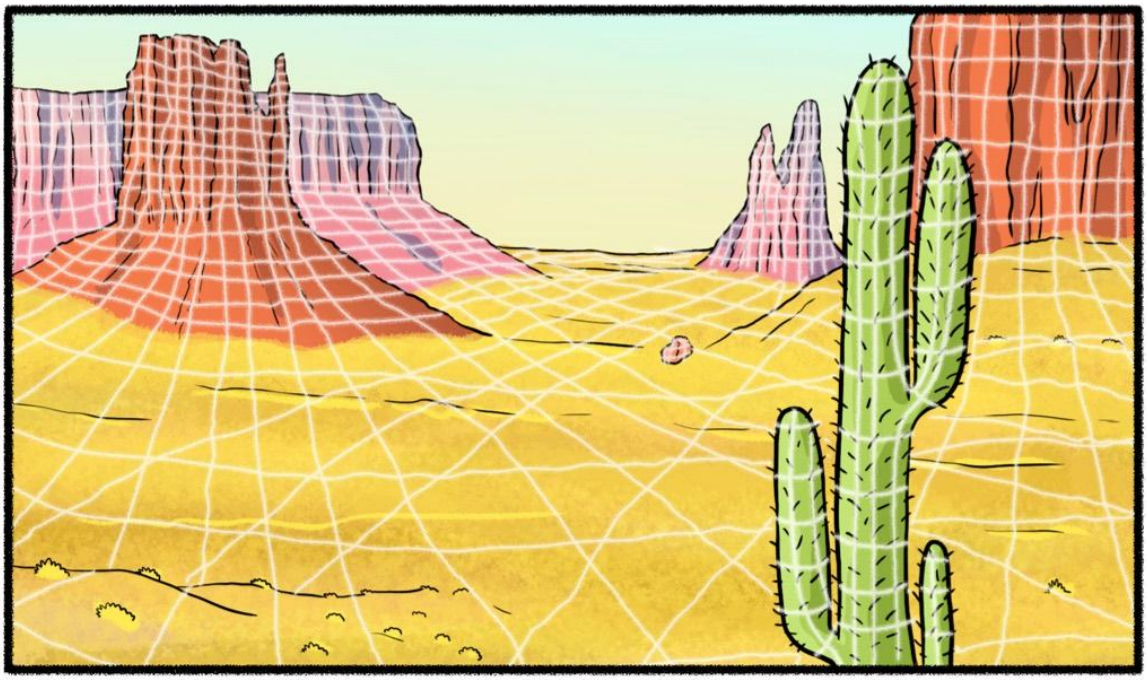


BEER
SALLON
BANK


PARE DE FUGIR E ME ENFRENTE, HOMBRE!
NÃO SEJA MARICAS
VOCÊ ME CHAMOU DO QUE???
AI, PRONTO






MISSÃO CUMPRIDA, DIRCE
NA HORA!
BANG


AGORA MESMO
POR QUE DEMORARAM TANTO?
TERÍAMOS VOLTADO ANTES SE O CHATONILDO AQUI NÃO TIVESSE ARRUMADO CONFUSÃO COM JHONNY RATÃO
JHONNY RATÃO?
ELE MESMO, MÓ CARA FOLGADO
E AÍ, DEU CERTO?
AQUI ESTÁ O ÚLTIMO TERRITÓRIO QUE FALTAVA
ACHO QUE ESTAMOS PRONTOS


SAMUEL, VOCÊ CONSEGUIU, VAI SALVAR O MUNDO COMO SEMPRE PLANEJOU
PARECE QUE SIM, MEU AMIGO


POR TODA A MINHA VIDA EU BUSQUEI UMA MANEIRA DE TORNAR ESSE MUNDO UM LUGAR MELHOR
E ESSE DIA CHEGOU
MAS ESSA É UMA VITÓRIA NOSSA!
VAI DAR UMA BELA CONCLUSÃO PARA SEU LIVRO


É, UMA BELA HISTÓRIA À SER CONTADA


BOA NOITE, BRASILEIRAS E BRASILEIROS
FALO COM VOCÊS HOJE JUNTO COM TODOS OS LÍDERES MUNDIAIS
FAZ UM TEMPO QUE SABEMOS SOBRE O FIM IMINENTE DE NOSSO PLANETA, A QUESTÃO É QUE O PROBLEMA ERA MUITO MAIOR DO QUE IMAGINÁVAMOS
PRES. Edson


O CATACLISMA ERA PROJETADO PARA CENTENAS DE ANOS QUANDO NA REALIDADE, ERAM DÉCADAS
MAS NÃO SE DESESPEREM, NÓS DESCOBRIMOS ALGO QUE MUDARÁ OS RUMOS DO NOSSO PLANETA PARA SEMPRE


EXISTE UMA SEMENTE QUE NASCE EM CADA PLANETA, COM A PROPRIEDADE DE SER PLANTADA E RECRIAR O PLANETA NOVAMENTE
MAS PLANTAR A TERRA EM OUTRO LUGAR SERIA IMPOSSÍVEL, POR ISSO DECIDIMOS REPLANTAR A TERRA NESSE EXATO LUGAR


NOSSOS CIENTISTAS DESCOBRIRAM UMA MANEIRA DE CONTROLAR ESSE PROCESSO COM SEGURANÇA, MAS PARA ISSO PRECISAMOS PROTEGER TODOS VOCÊS

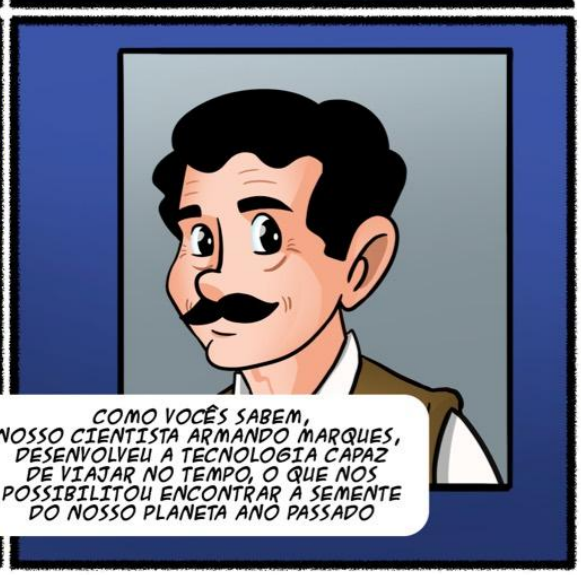
COMO VOCÊS SABEM, NOSSO CIENTISTA ARMANDO MARQUES, DESENVOLVEU A TECNOLOGIA CAPAZ DE VIAJAR NO TEMPO, O QUE NOS POSSIBILITOU ENCONTRAR A SEMENTE DO NOSSO PLANETA ANO PASSADO

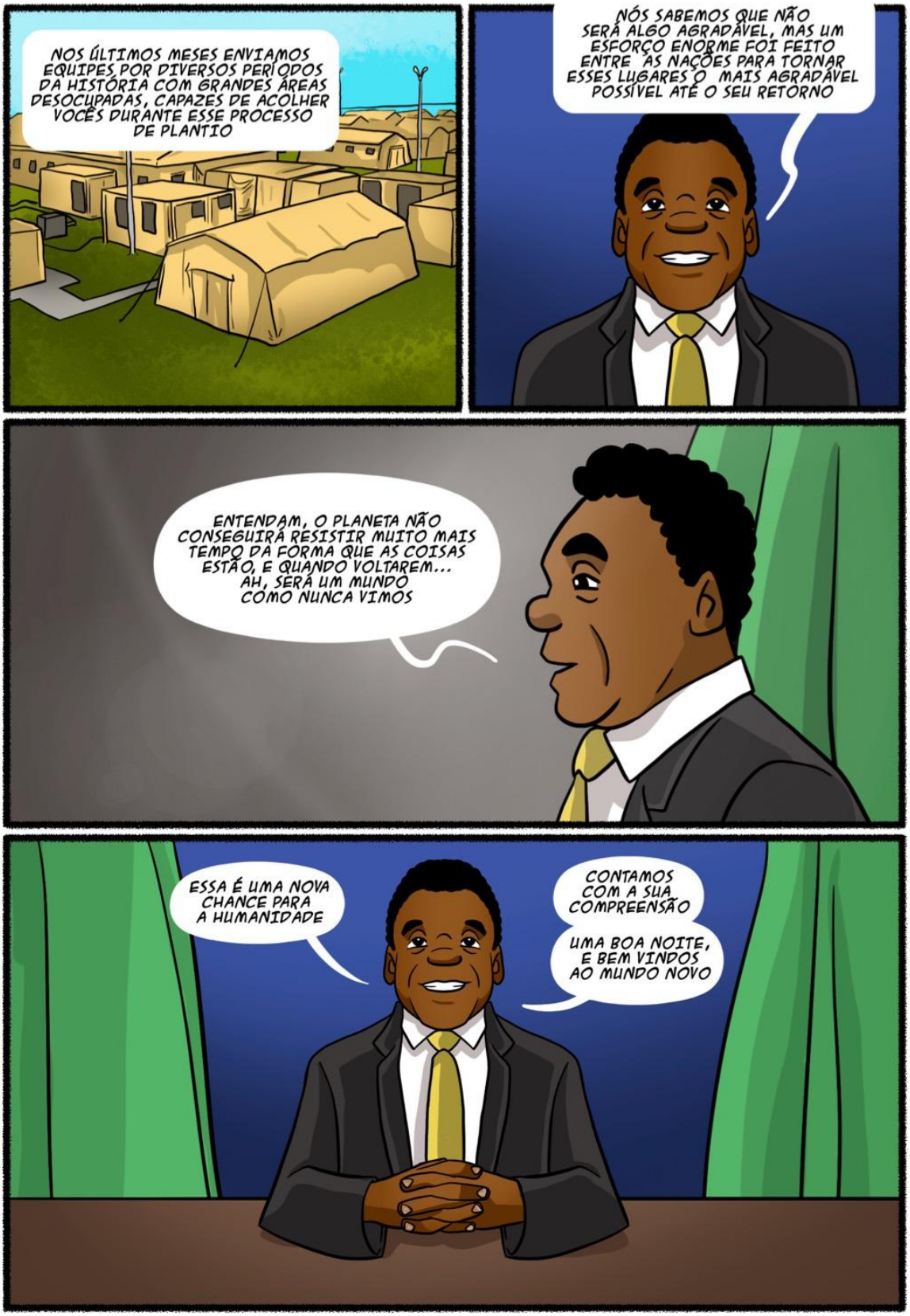
NOS ÚLTIMOS MESES ENVIAMOS EQUIPES POR DIVERSOS PERÍODOS DA HISTÓRIA COM GRANDES ÁREAS DESOCUPADAS, CAPAZES DE ACOLHER VOCÊS DURANTE ESSE PROCESSO DE PLANTIO
NÓS SABEMOS QUE NÃO SERÁ ALGO AGRADÁVEL, MAS UM ESFORÇO ENORME FOI FEITO ENTRE AS NAÇÕES PARA TORNAR ESSES LUGARES O MAIS AGRADÁVEL POSSÍVEL ATÉ O SEU RETORNO
ENTENDAM, O PLANETA NÃO CONSEGUIRÁ RESISTIR MUITO MAIS TEMPO DA FORMA QUE AS COISAS ESTÃO, E QUANDO VOLTAREM... AH, SERÁ UM MUNDO COMO NUNCA VIMOS
ESSA É UMA NOVA CHANCE PARA A HUMANIDADE
CONTAMOS COM A SUA COMPREENSÃO
UMA BOA NOITE, E BEM VINDOS AO MUNDO NOVO

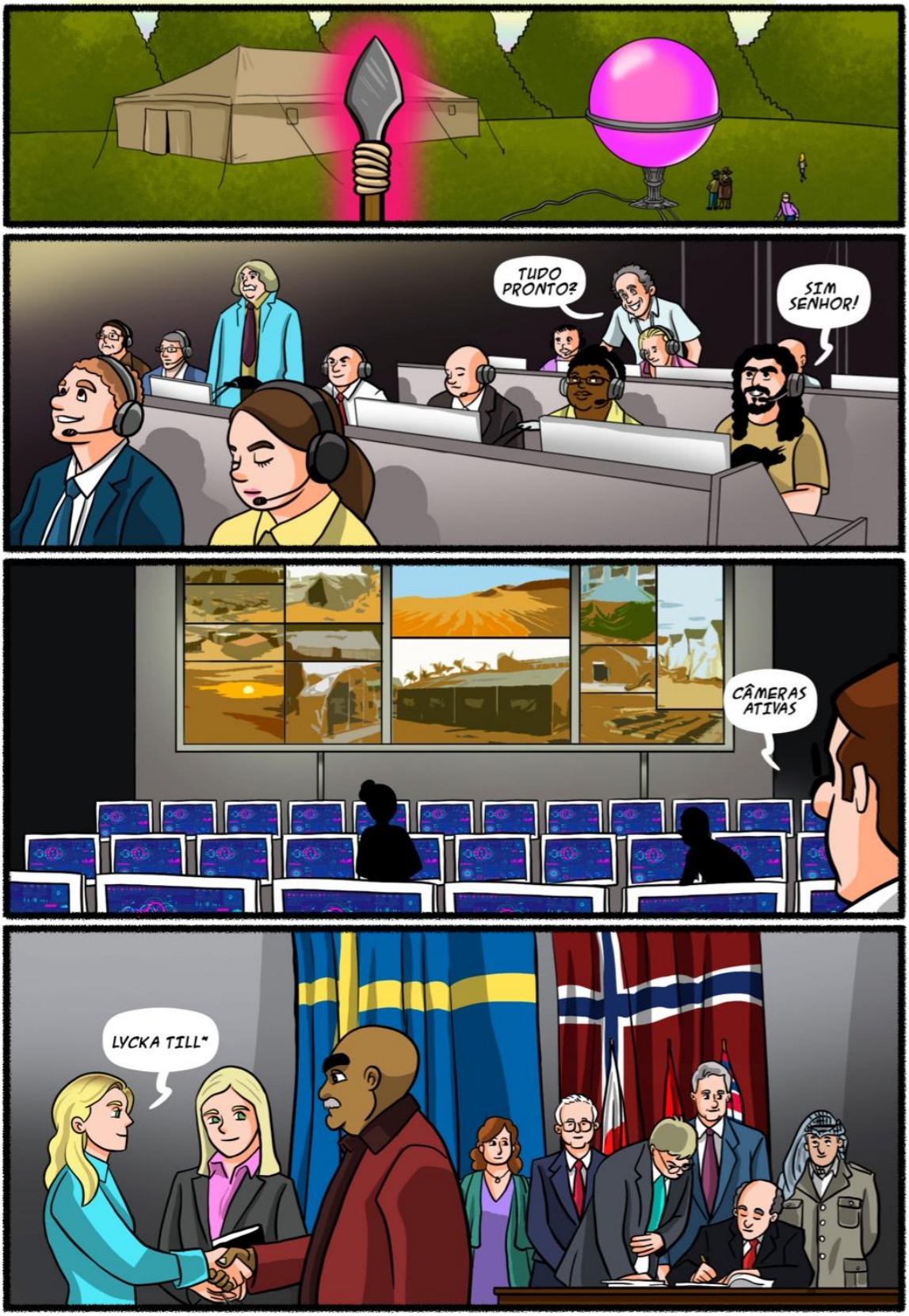

*BOA SORTE EM SUECO


5, 4, 3, 2...
CLICK
...!
VOOOOSH

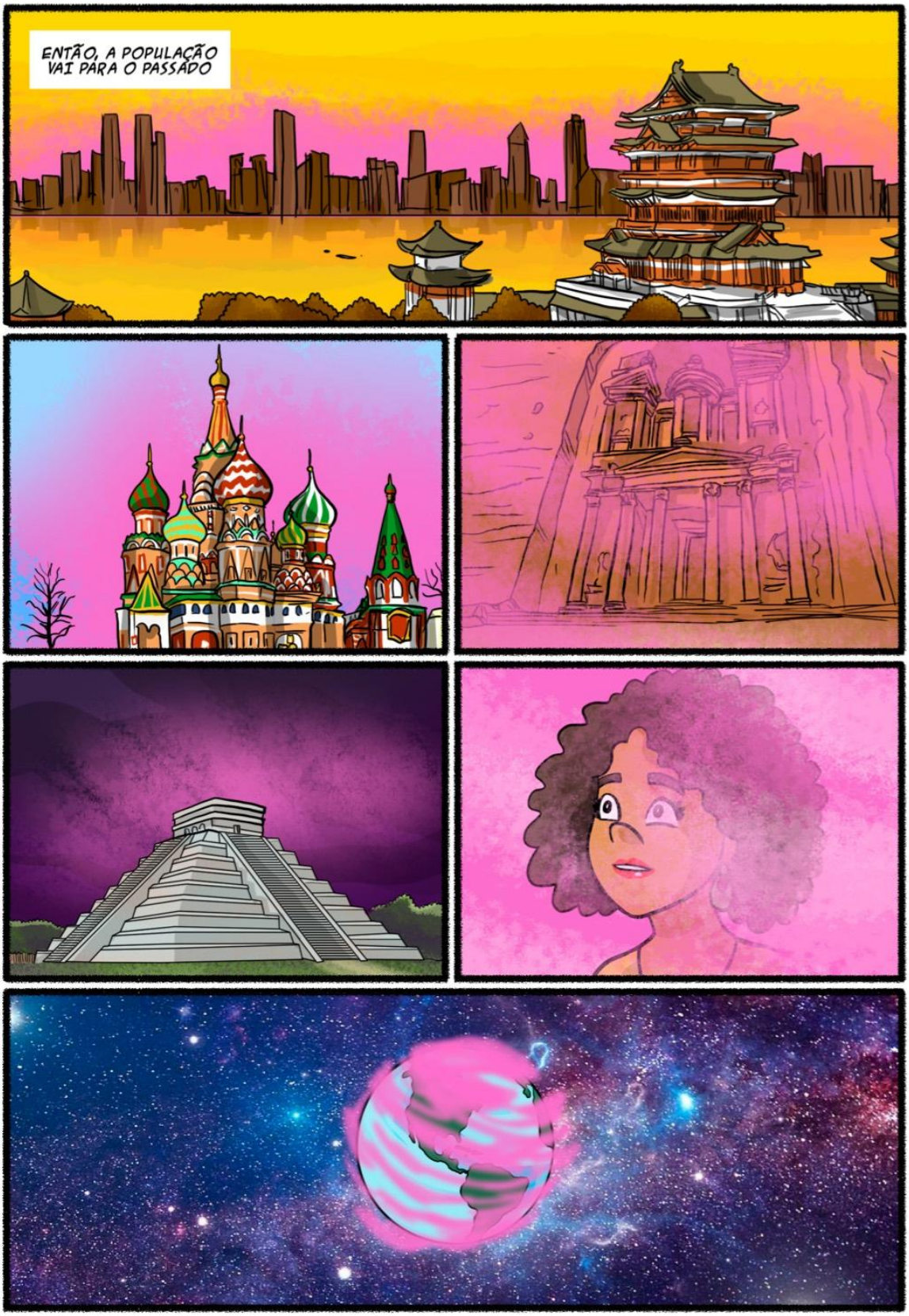
ENTÃO, A POPULAÇÃO VAI PARA O PASSADO

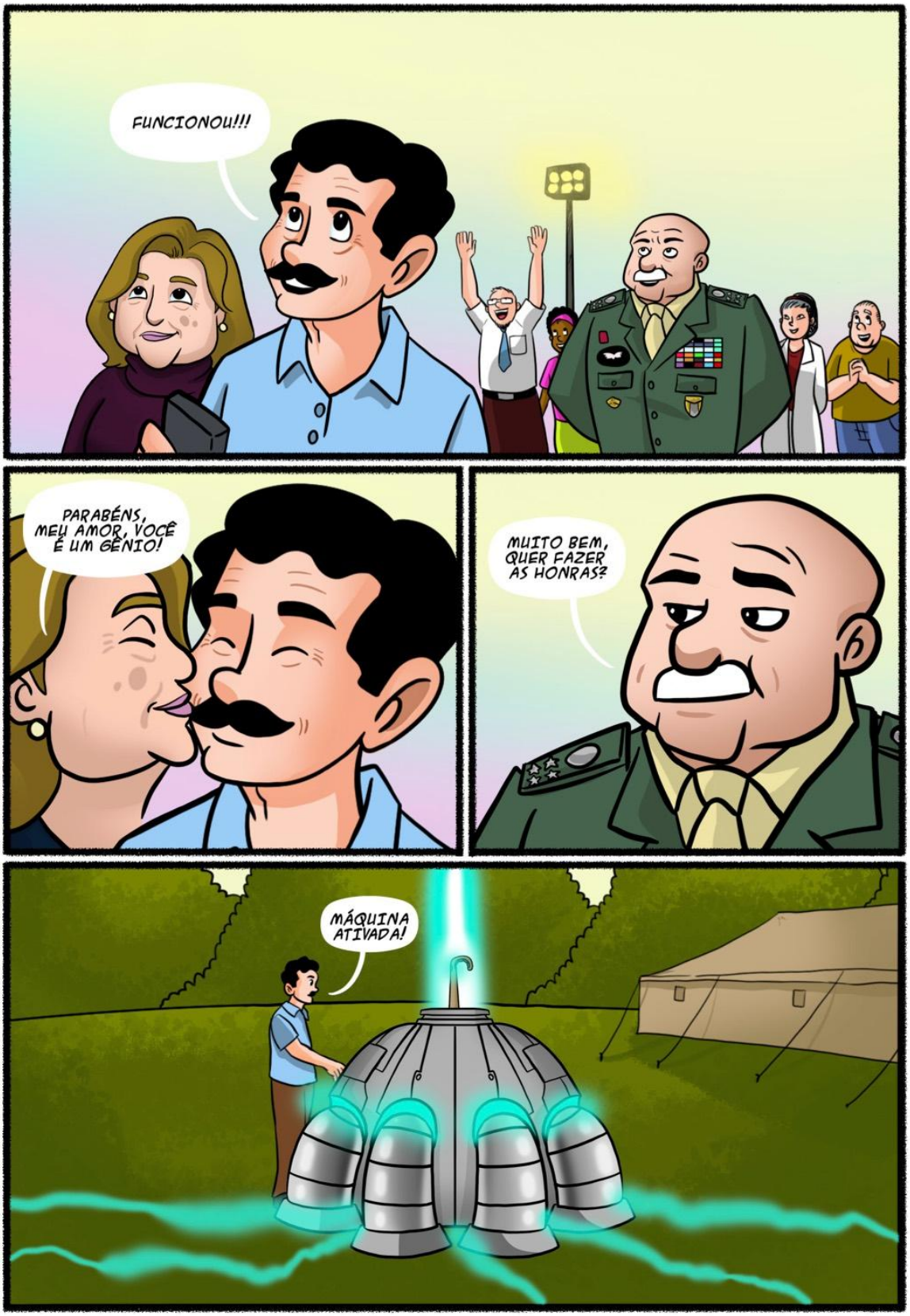
FUNCIONOU!!!
PARABÉNS, MEU AMOR, VOCÊ É UM GÊNIO!
MUITO BEM, QUER FAZER AS HONRAS?
MÁQUINA ATIVADA!

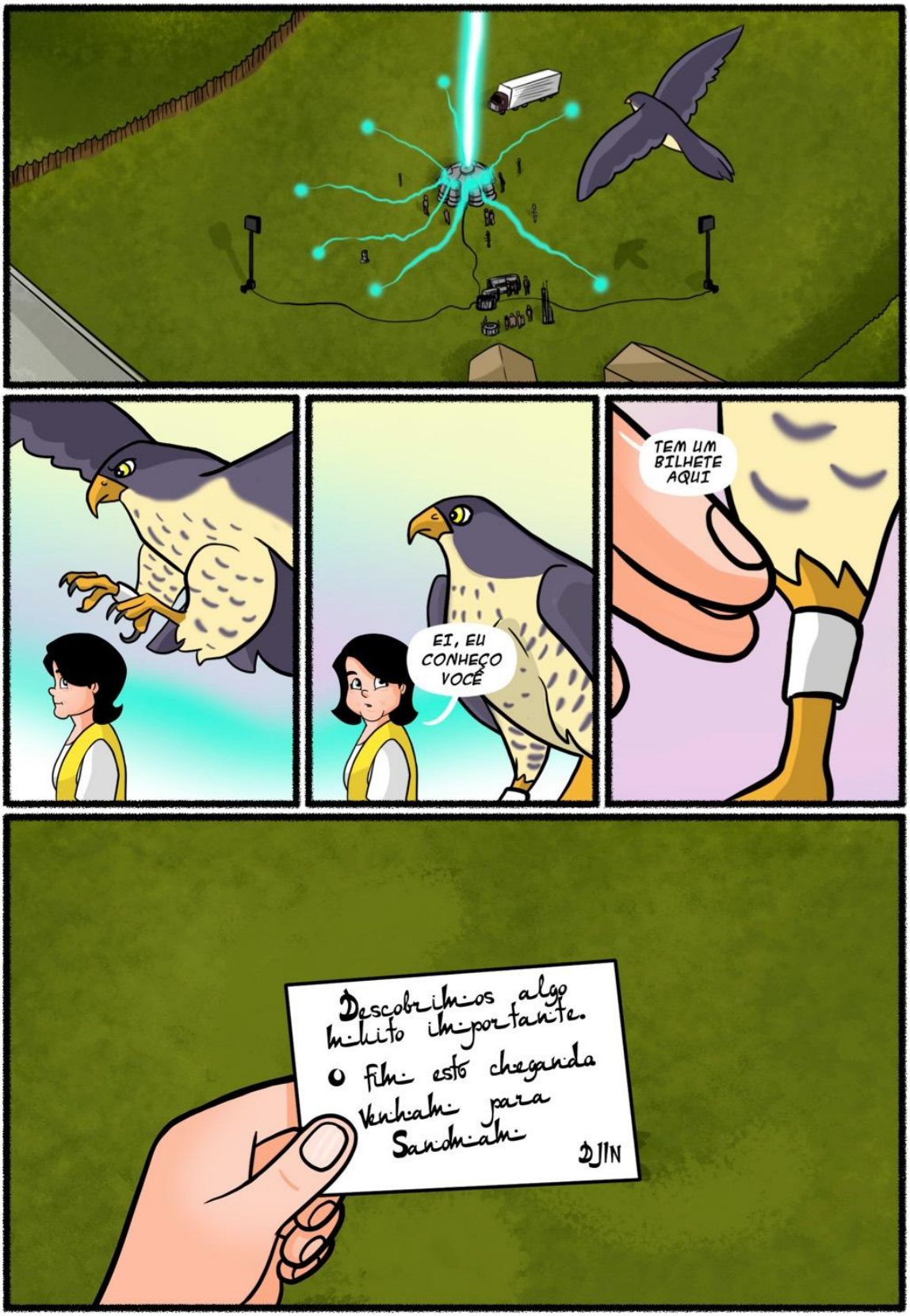
EI, EU CONHEÇO VOCÊ
TEM UM BILHETE AQUI
Descobrimos algo muito importante.
O filme está chegando
Venham para Sandmania
DJIN

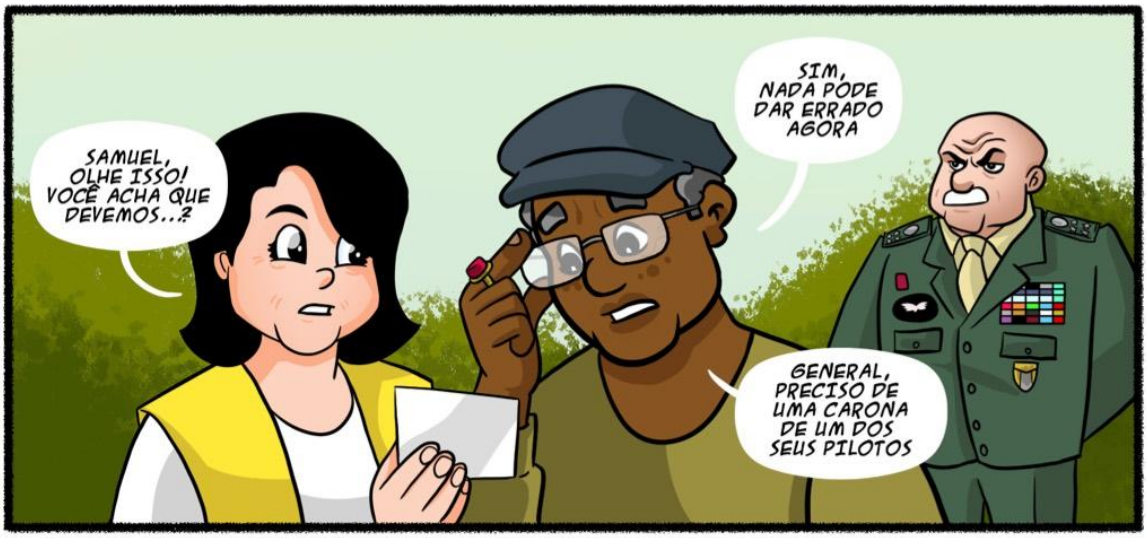
SAMUEL, OLHE ISSO! VOCÊ ACHA QUE DEVEMOS...?
SIM, NADA PODE DAR ERRADO AGORA
GENERAL, PRECISO DE UMA CARONA DE UM DOS SEUS PILOTOS

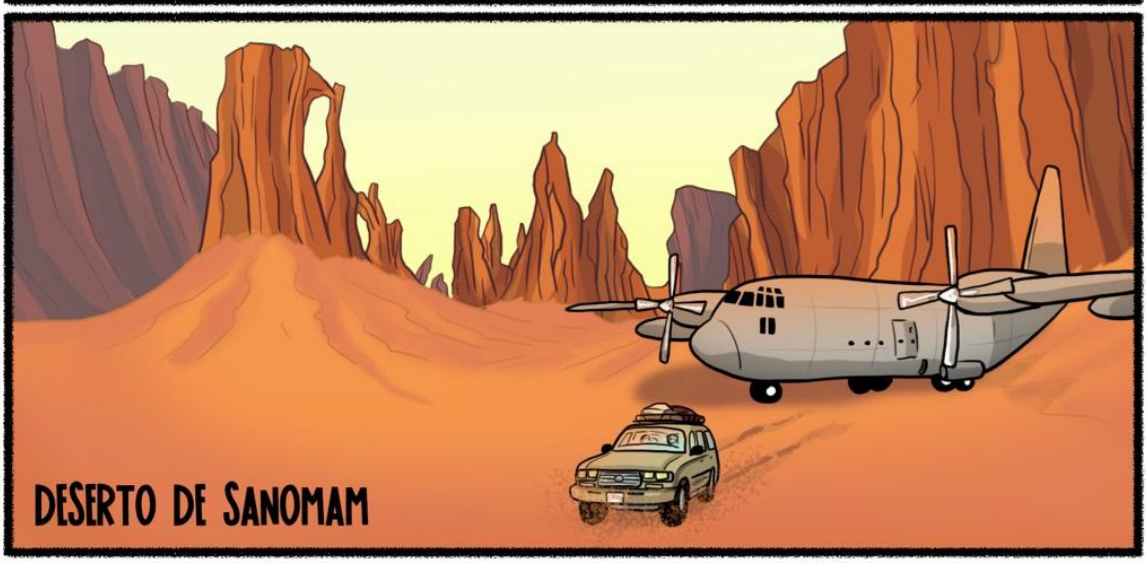
DESERTO DE SANOMAM


EU SABIA QUE ESTAVA FÁCIL DEMAIS, ALGUMA COISA IRIA ACONTECER

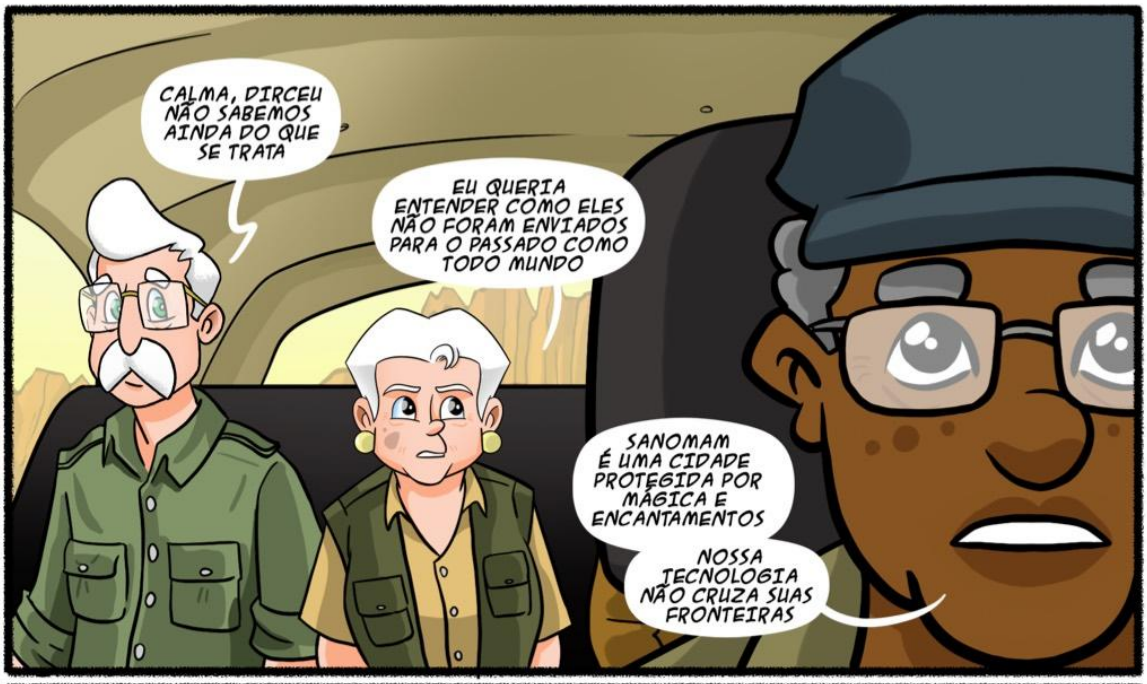
CALMA, DIRCEU NÃO SABEMOS AINDA DO QUE SE TRATA
EU QUERIA ENTENDER COMO ELES NÃO FORAM ENVIADOS PARA O PASSADO COMO TODO MUNDO
SANOMAM É UMA CIDADE PROTEGIDA POR MÁGICA E ENCANTAMENTOS
NOSSA TECNOLOGIA NÃO CRUZA SUAS FRONTEIRAS

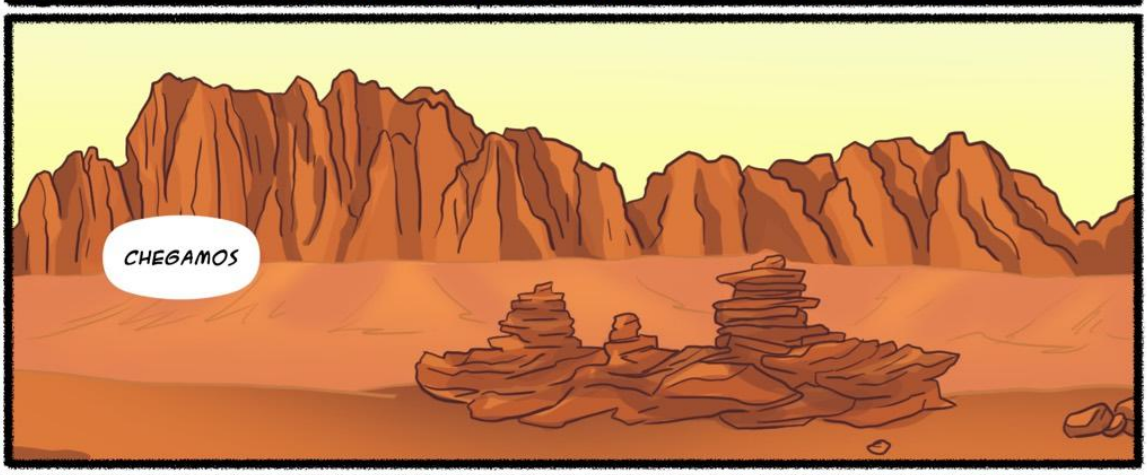
CHEGAMOS


OLÁ MEUS AMIGOS, OBRIGADO POR ESCUTAREM O NOSSO CHAMADO
O QUE ACONTECEU?
PRECISAMOS MOSTRAR PARA VOCÊS

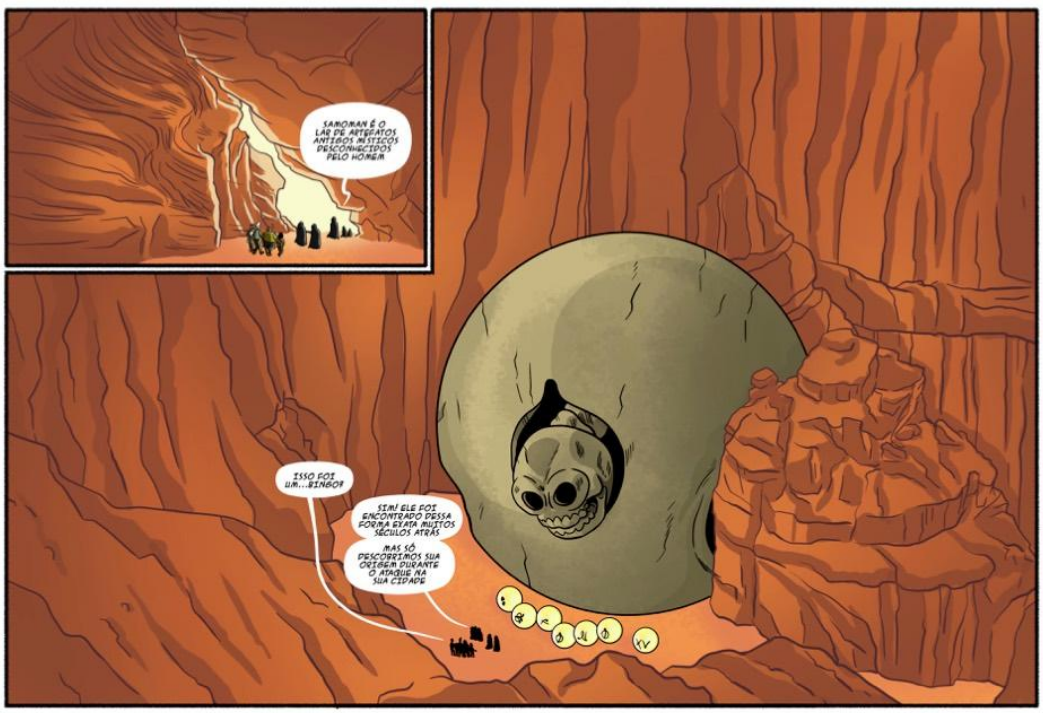
SAMOMAN É O LAR DE ARTEFATOS ANTIGOS MÍSTICOS DESCONHECIDOS PELO HOMEM
ISSO FOI UM...BINGO!
SIM! ELE FOI ENCONTRADO DESSA FORMA EXATA MUITOS SÉCULOS ATRÁS
MAS SÓ DESCOBRIMOS SUA ORIGEM DURANTE O ATAQUE NA SUA CIDADE


O QUE ELE ESTAVA FAZENDO AQUI?
ACREDITAMOS QUE ELE TENTAVA NOS PASSAR UMA MENSAGEM

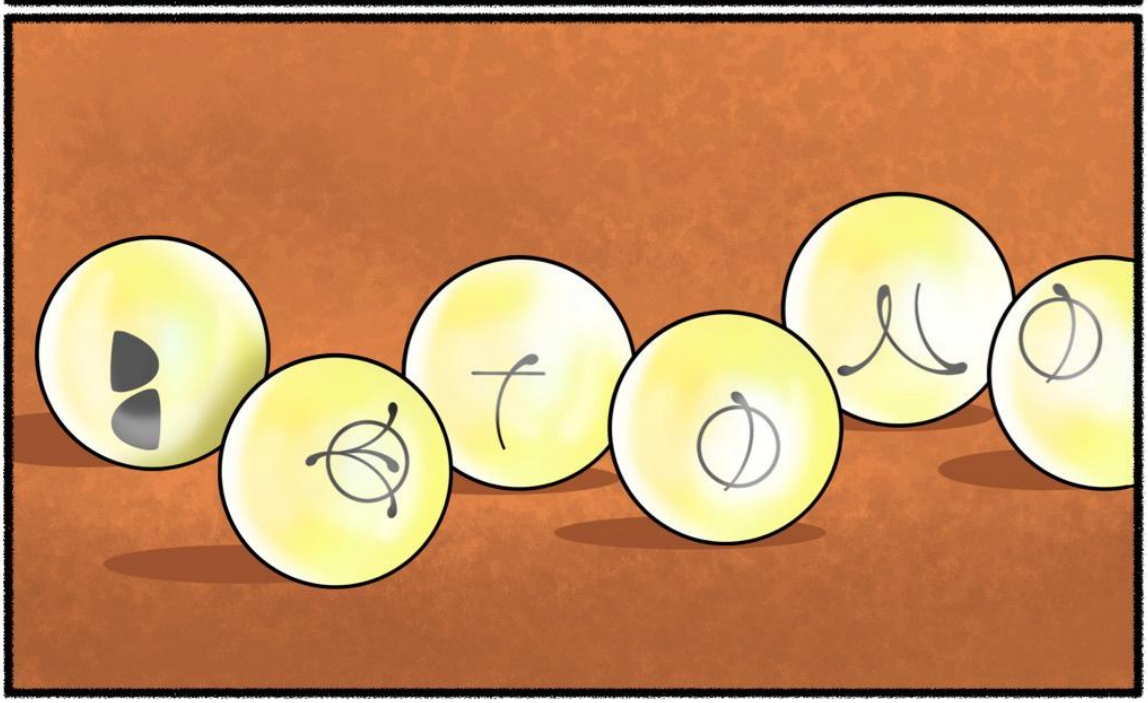


TRADUZIDO DO BINGUES, ESTÁ ESCRITO "ZÉFINI"
ESSA ÚLTIMA BOLA INICIOU UMA CONTAGEM REGRESSIVA...
RESTANDO APENAS 7 DIAS
...7 DIAS PARA ZÉFINI

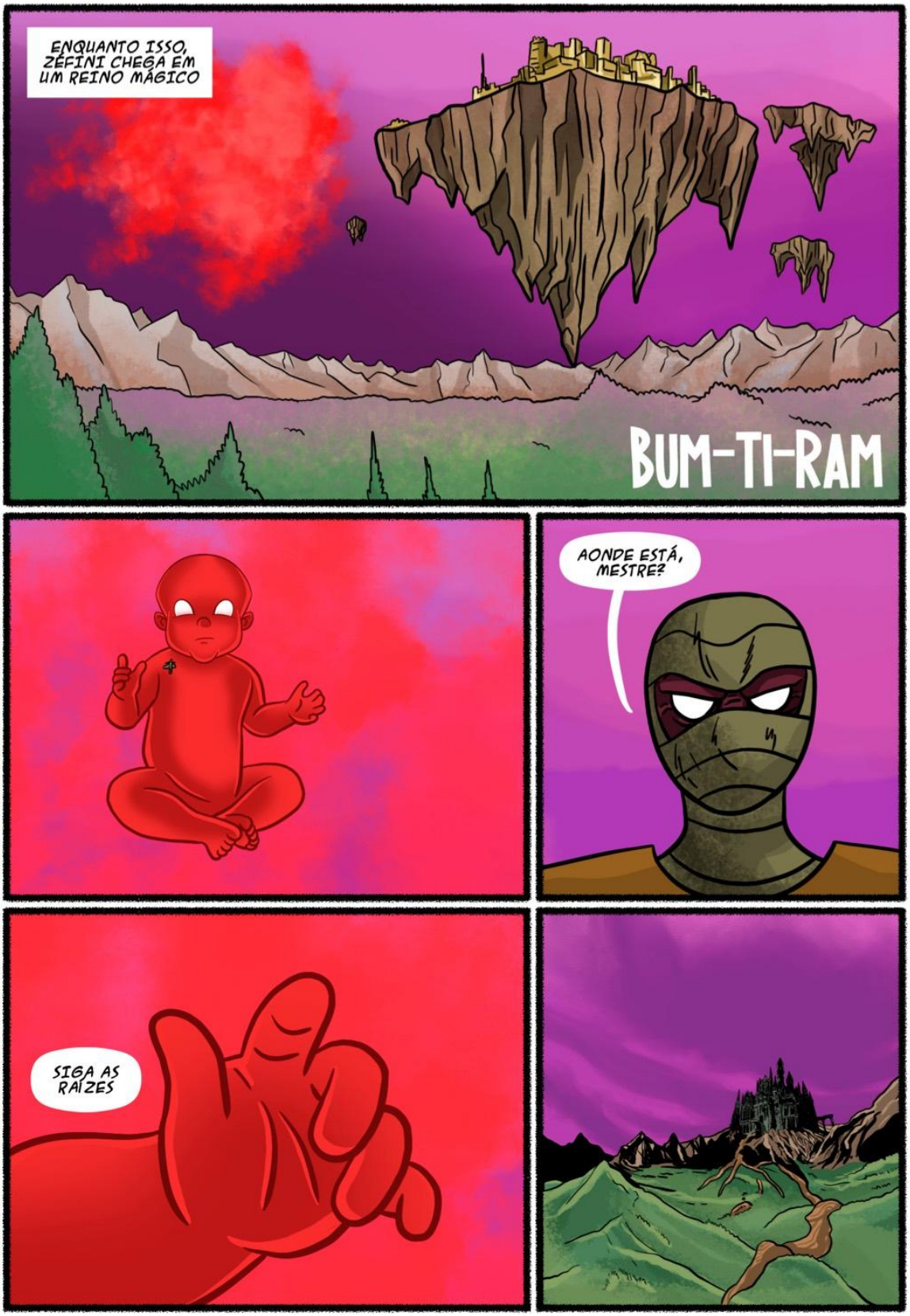
ENQUANTO ISSO, ZÉFINI CHEGA EM UM REINO MÁGICO
BUM-TI-RAM
AONDE ESTÁ, MESTRE?
SIGA AS RAÍZES

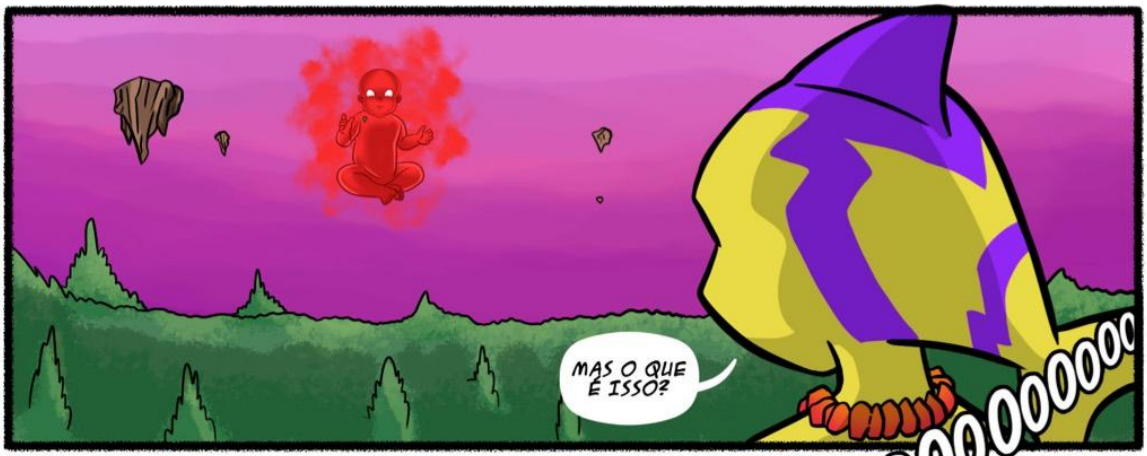
MAS O QUE É ISSO?
AHOOOOOOOOOO


ESTAMOS SENDO ATACADOS


LAKI, AVISE A RAINHA, EU VOU JUNTAR O EXÉRCITO!


AGORA MESMO!


UMA PEQUENA CRIATURA OBSERVA A CHEGADA DE ZÉFINI COM CURIOSIDADE
EU NÃO SEI O QUE DESEJAM, MAS POSSO AJUDAR!
UM RATO? POR QUE PRECISARÍAMOS DA AJUDA DE UM RATO?
O CASTELO TEM MUITO MAIS PARA OFERECER DO QUE TESOUROS..
...OU SEJÁ LÁ O QUE ESTÃO PROCURANDO...
REVELE-SE
MAS, HEIM ...!?!


FINALMENTE
A MALDIÇÃO FOI QUEBRADA
AGORA
MOSTRE-NOS O QUE ESTAVA FALANDO




CHEGOU O FATÍDICO DIA


BUM-TIRRANOS, ESSE É O PIOR INIMIGO QUE JÁ ENFRENTAMOS


TODOS EM FORMAÇÃO DE CARDUME!!!
DEFENDAM O CASTELO COM SUAS VIDAS
O FUTURO DO UNIVERSO DEPENDE DISSO
TRAGAM ME A SEMENTE


PLOC

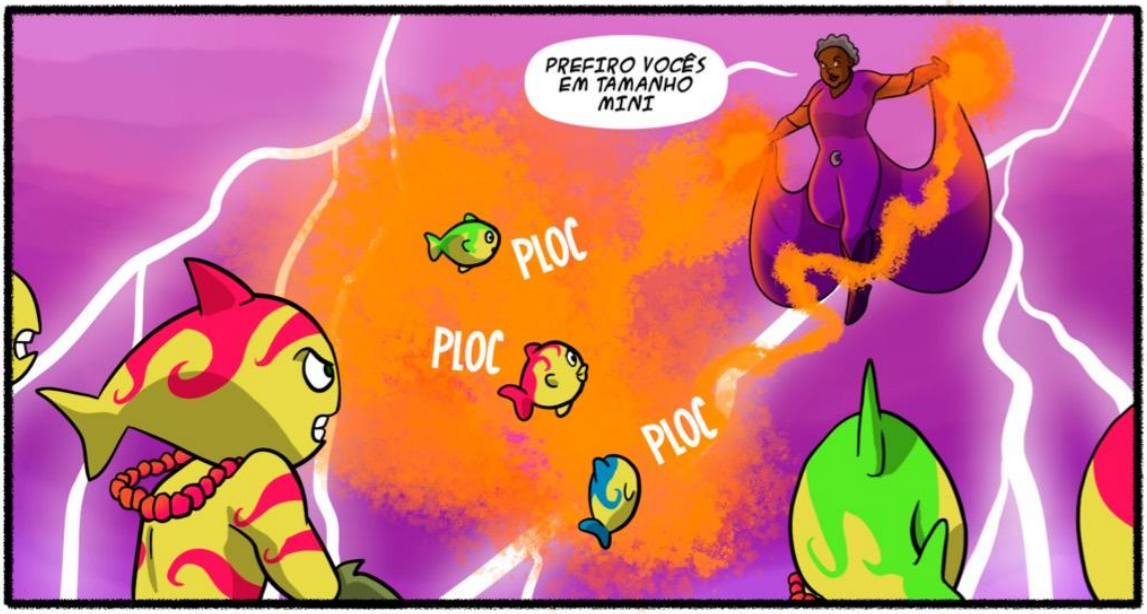
PREFIRO VOCÊS EM TAMANHO MINI
PLOC
PLOC
PLOC


VÃO EMBORA INVASORES
NÃO SÃO BEM-VINDOS EM NOSSO REINO
QUEM SE IMPORTA?


HÁ SÉCULOS QUE SONHO ACABAR COM VOCÊS


ATAQUE CONJUNTO
ELE É MUITO FORTE
PODEM CHAMAR UM OCEANO INTEIRO
EU SOU IMORTAL, CRIATURA INFERIOR
PLOC
PLOC
PLOC
PLOC
PLOC
PLOC
PLOC
PLOC


PEIXES-ESPADA, PROTEJAM A ENTRADA!

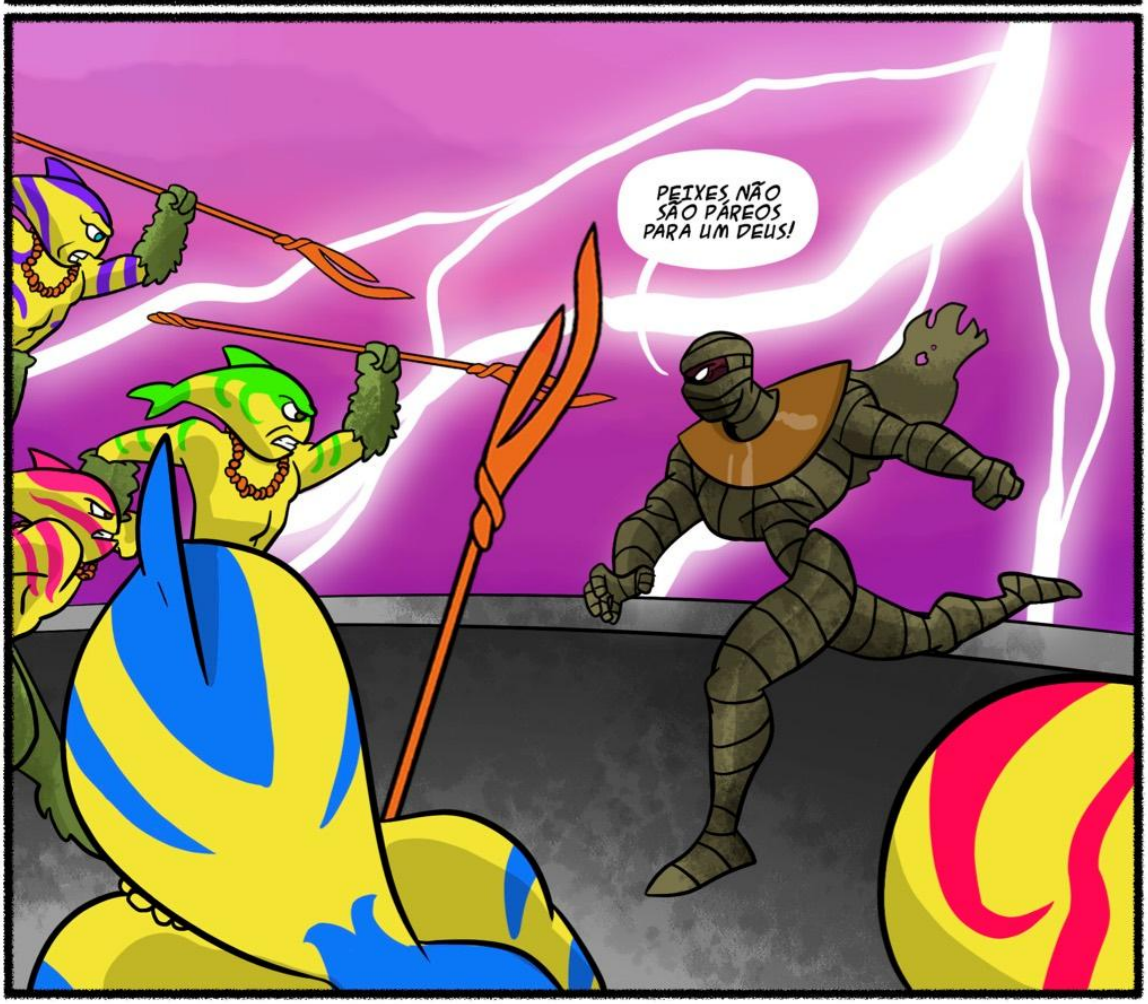
PEIXES NÃO SÃO PÁREOS PARA UM DEUS!


IRMÃ, VOCÊ SABE A QUEM ESTÁ SERVINDO!
ELE TRARÁ O FIM PARA VOCÊ TAMBÉM!
NÃO CONTE COM ISSO!
JÁ DEVERIA SABER QUE EU SEMPRE TENHO UM PLANO
QUANTO A VOCÊ...
FOI UM DESPRAZER...
VOLTEM PARA MIM, BIJUS


COMO PROMETIDO, O TESOURO DO CASTELO
MOSTRE-ME

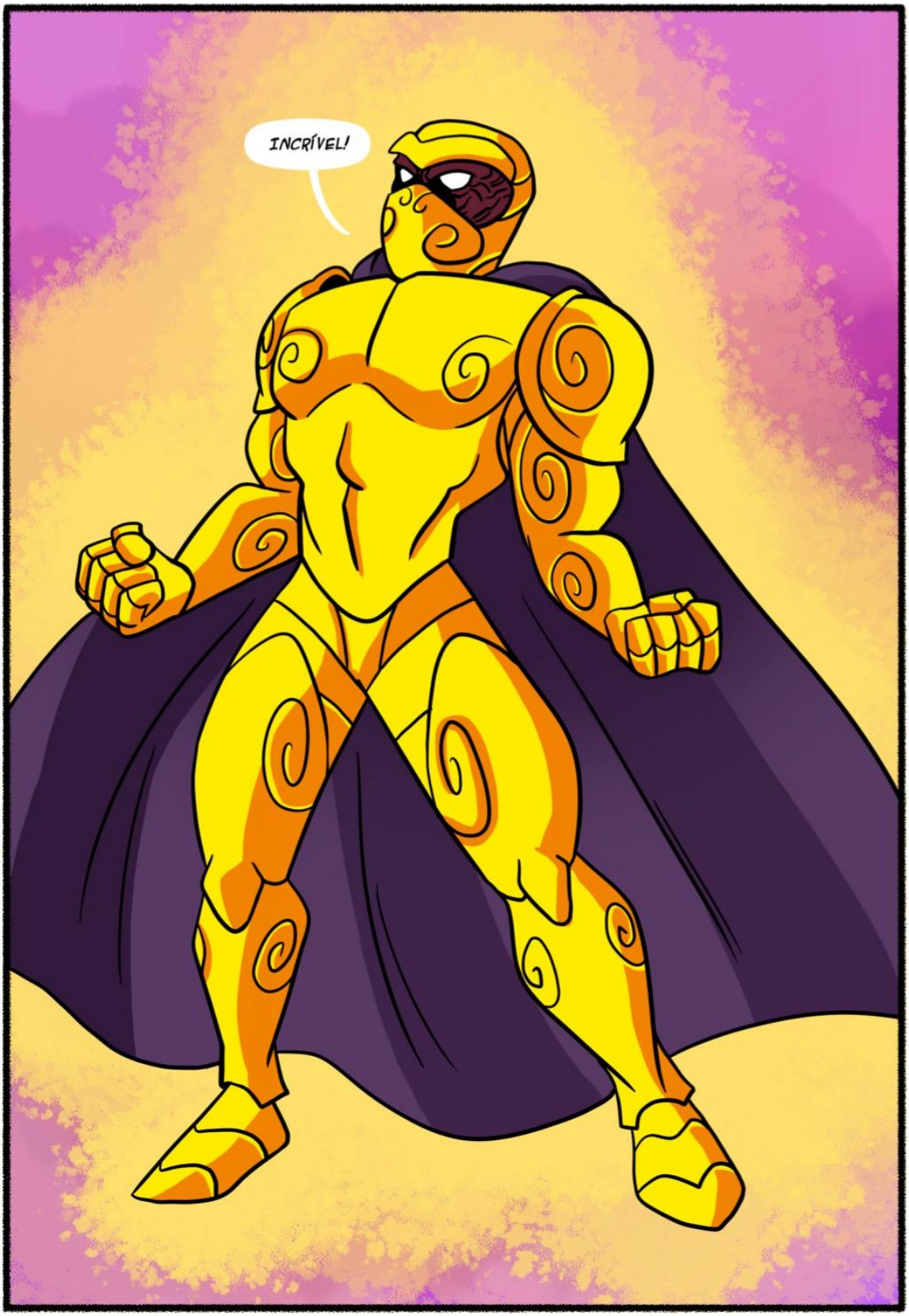
INCRÍVEL!


PODE PARAR POR AÍ
AS BIJUS NÃO LHE PERTENCEM
AGORA PERTENCEM
AGORA O VERDADEIRO TESOURO



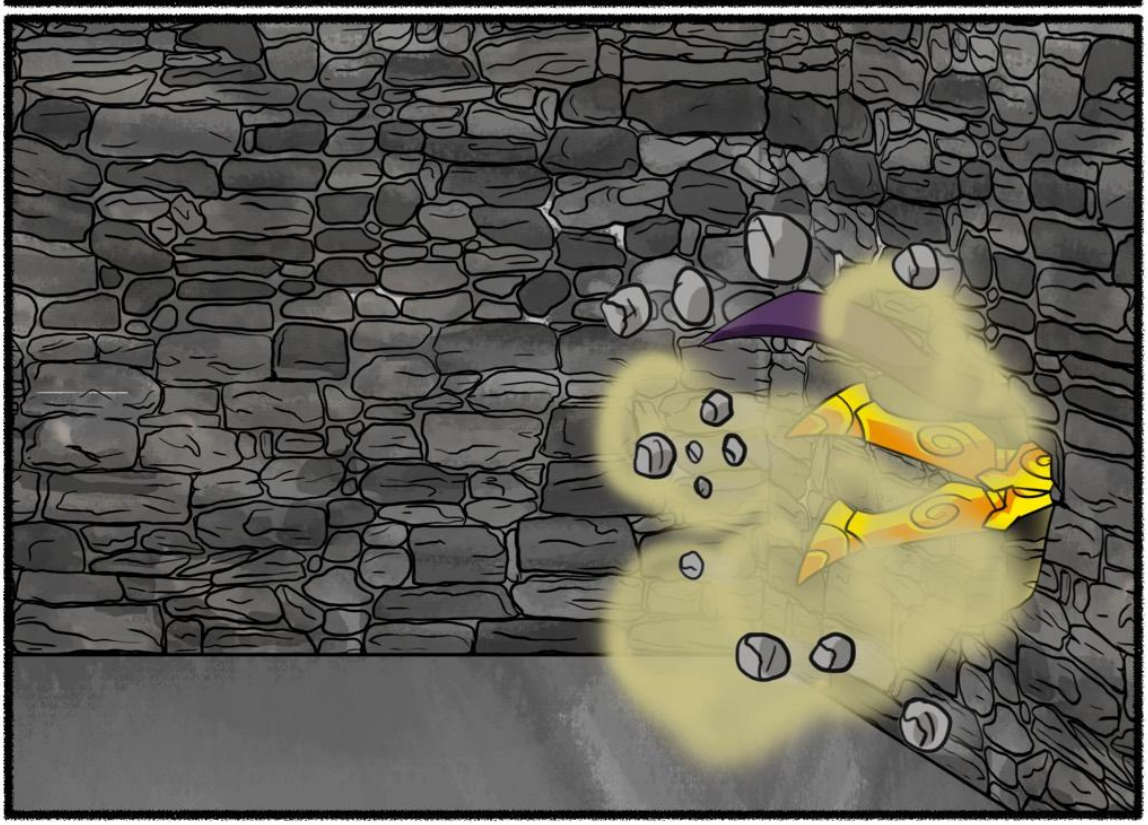


VUSHHH


AAAAAAAAHHH
BASTA!!!


AI...
MELLO!!!
LAKI, AVISE OS TERRÁQUEOS!
TOMEM CUIDADO!!!

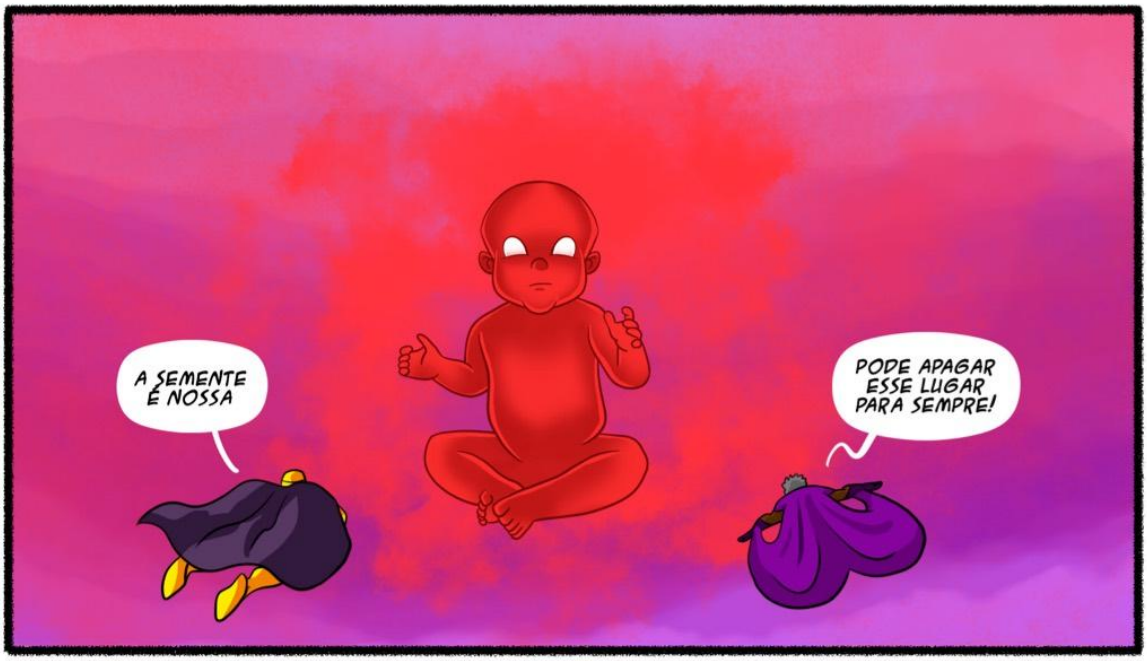
A SEMENTE É NOSSA
PODE APAGAR ESSE LUGAR PARA SEMPRE!

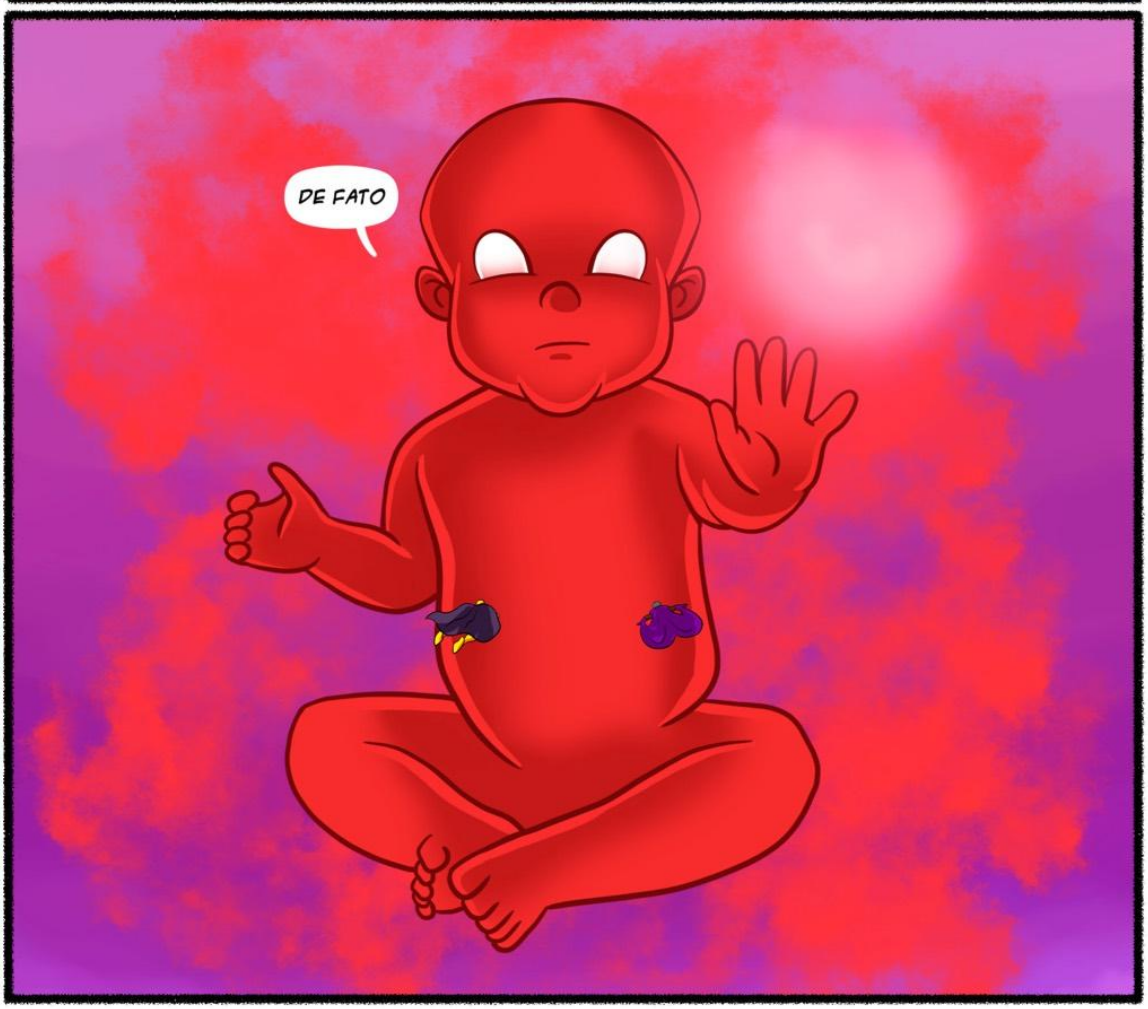
DE FATO

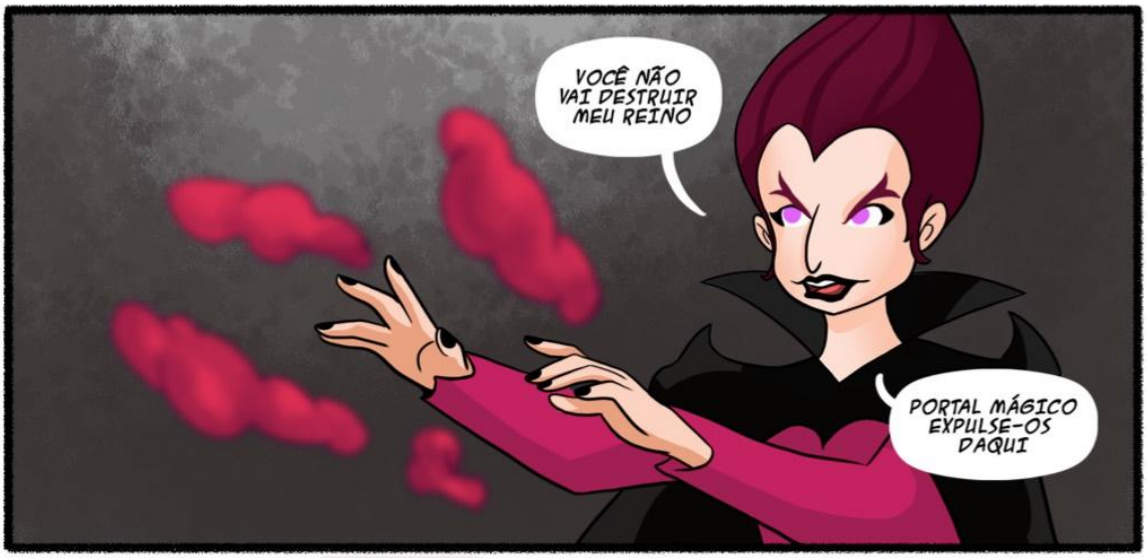
VOCÊ NÃO VAI DESTRUIR MEU REINO
PORTAL MÁGICO EXPULSE-OS DAQUI

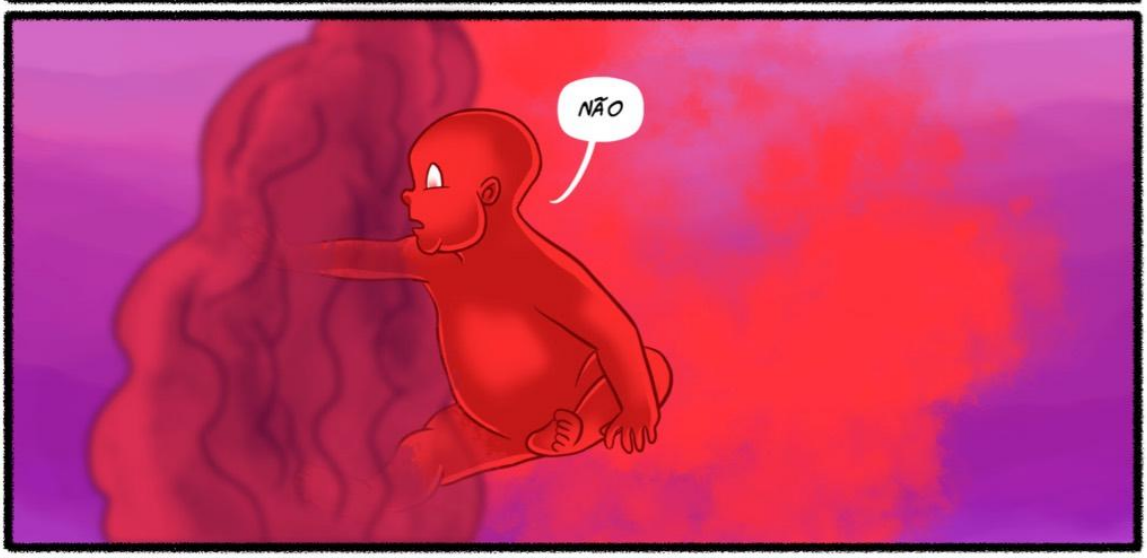
NÃO

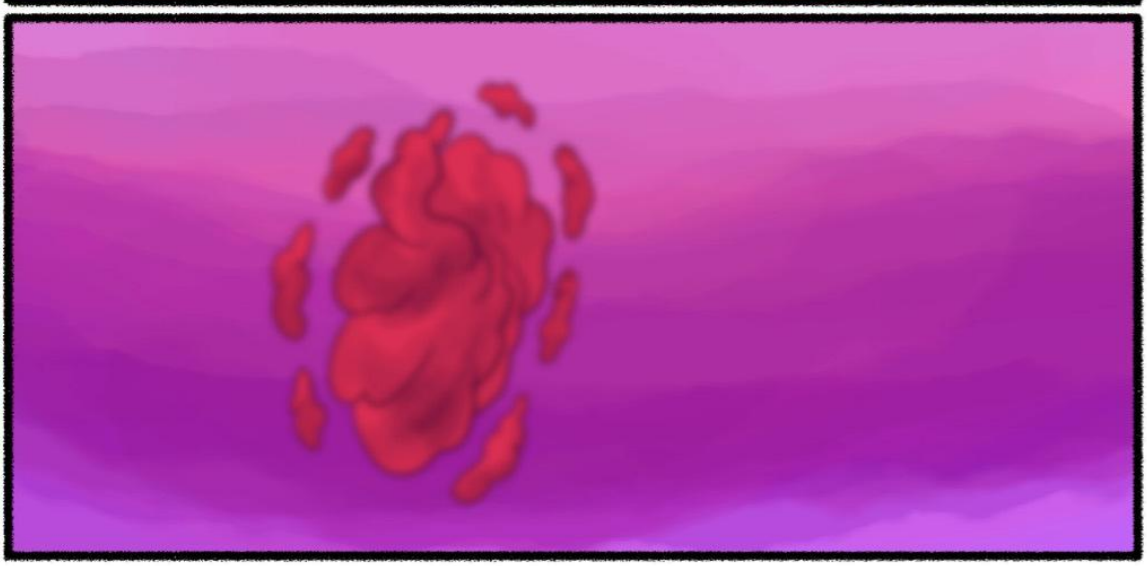

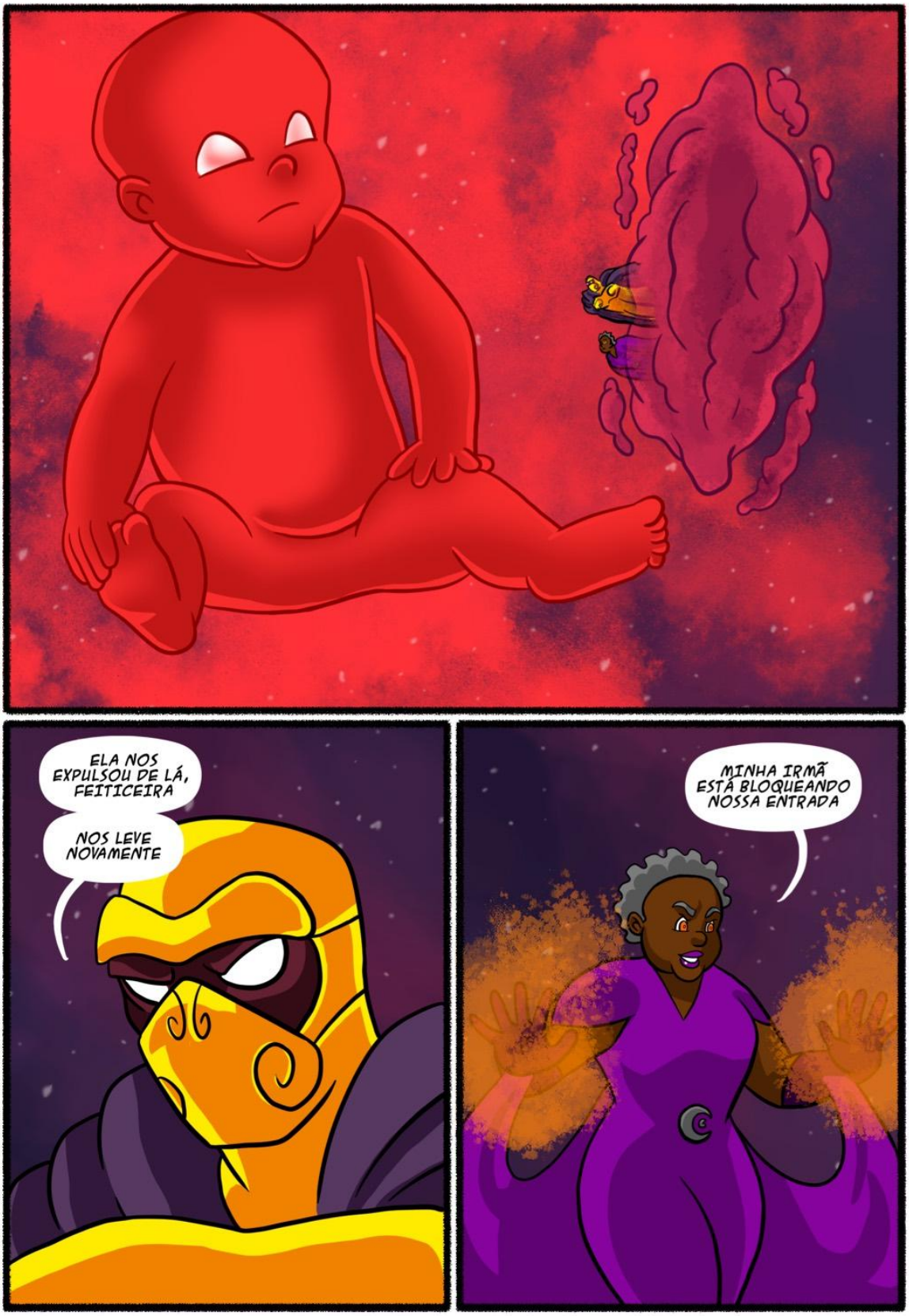
ELA NOS EXPULSOU DE LÁ, FEITICEIRA
NOS LEVE NOVAMENTE
MINHA IRMÃ ESTÁ BLOQUEANDO NOSSA ENTRADA

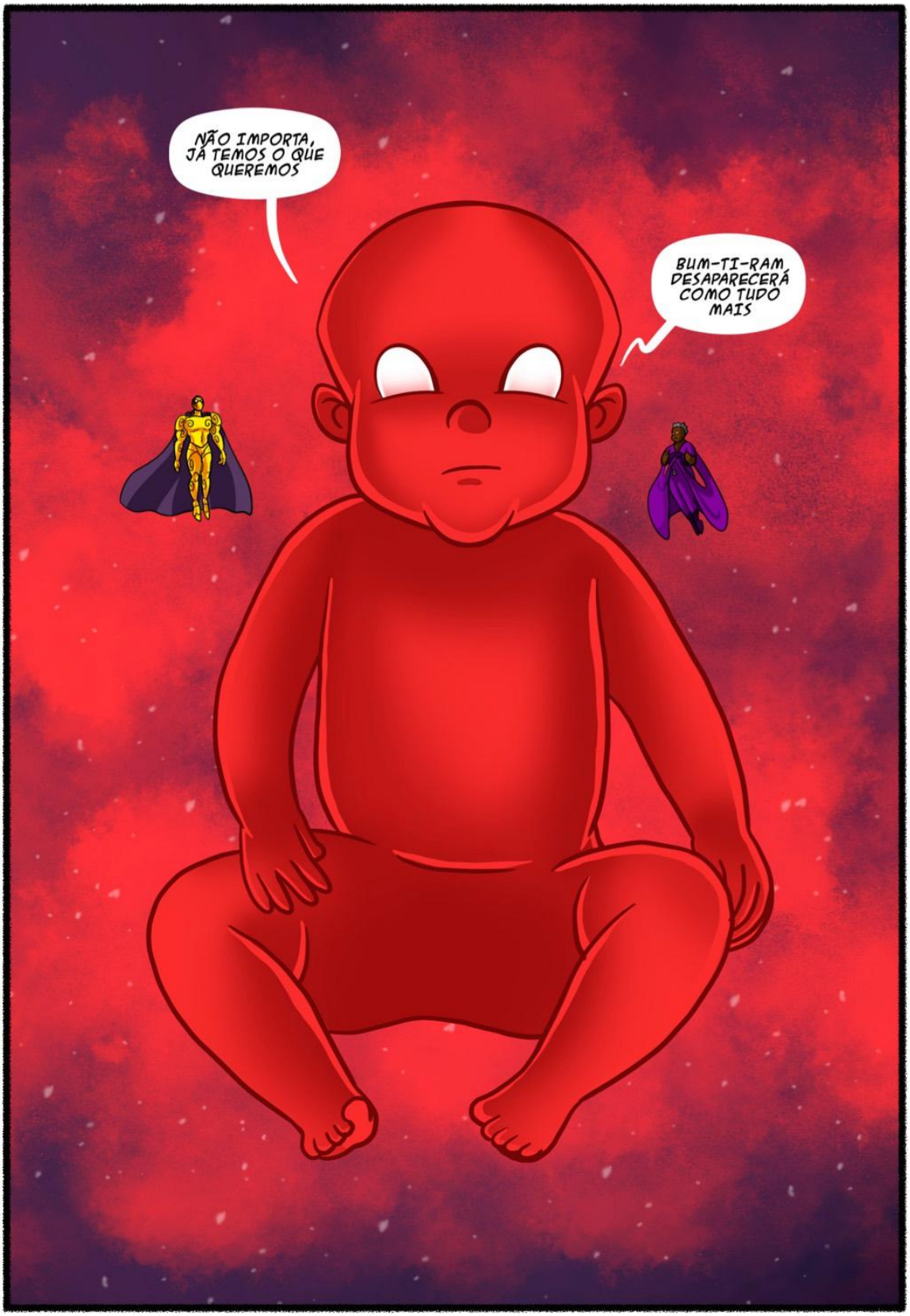
NÃO IMPORTA, JÁ TEMOS O QUE QUEREMOS
BUM-TI-RAM DESAPARECERÁ COMO TUDO MAIS


NOSSOS HERÓIS VOLTAM À MANSÃO
O QUE DESCOBRIRAM?
APARENTEMENTE, ALGO TERRÍVEL ACONTECERÁ DAQUI HÁ 6 DIAS
ALGO?
O ESQUELETO DO BINGO NOS AVISOU
SEU NOME É ZÉFINI
ALGO CHAMADO DE...


VIM ALERTÁ-LOS DO PERIGO QUE TODOS CORREMOS
HEB!!! O QUE ESTÁ FAZENDO AQUI?
A CRIATURA QUE VOCÊ MENCIONOU SE CHAMA ZÉFINI!
ELE É O PONTO FINAL NA NOSSA HISTÓRIA
ELE VEIO PARA ACABAR COM NOSSO PLANETA?

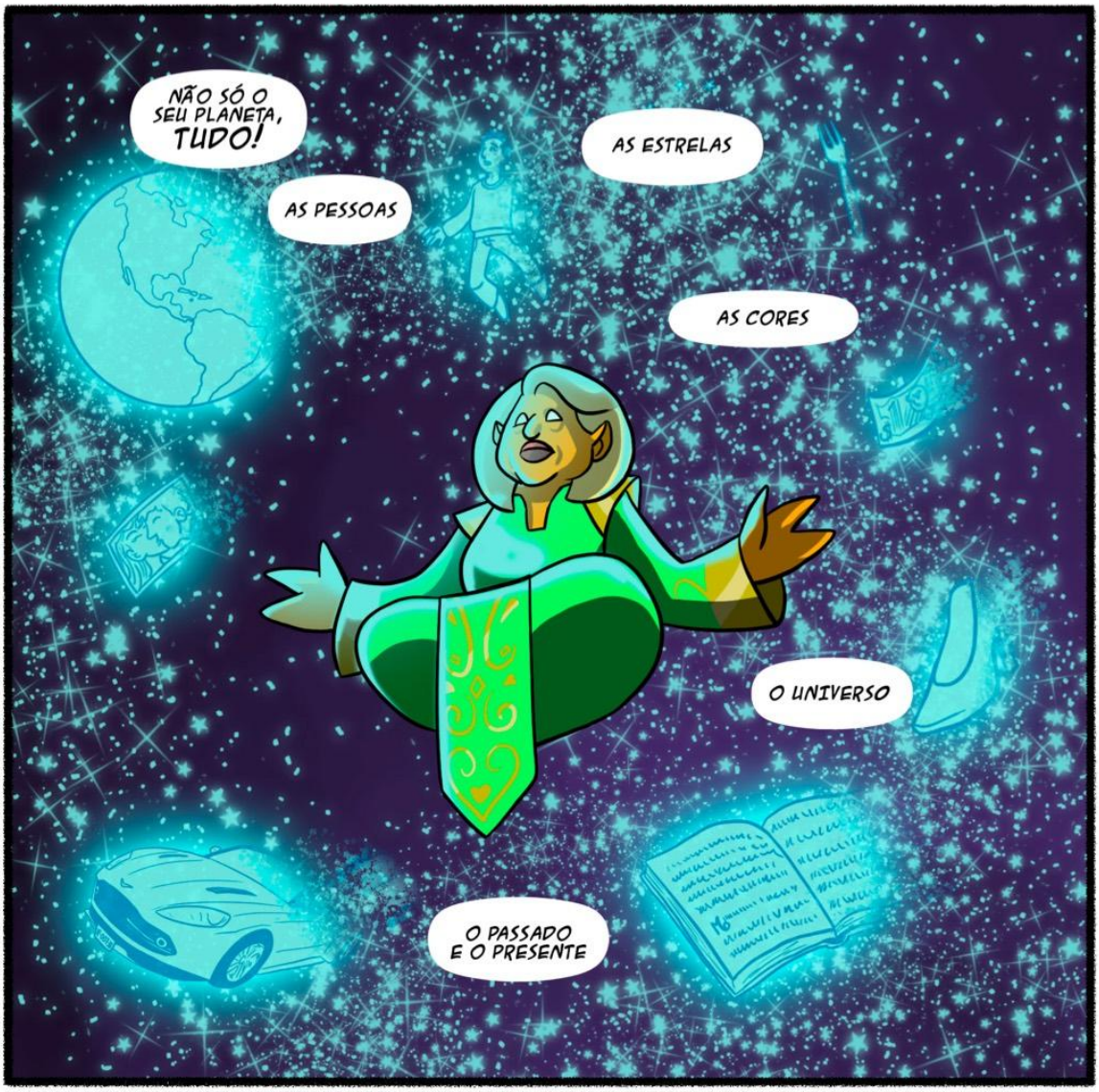
NÃO SÓ O SEU PLANETA, TUDO!
AS PESSOAS
AS ESTRELAS
AS CORES
O UNIVERSO
O PASSADO E O PRESENTE


TODA A EXISTÊNCIA ACABA SEM NEM AO MENOS A MEMÓRIA DE QUE UM DIA ACONTECEU


MAS POR QUÊ?
ISSO ESTÁ ALÉM DA COMPREENSÃO DE QUALQUER UM DE NÓS
JÁ ACONTECEU MILHARES DE VEZES
E CONTINUARÁ ACONTECENDO...
MUITOS UNIVERSOS JÁ DEIXARAM DE EXISTIR ANTES QUE O NOSSO SURGISSE
E A NOSSA HORA CHEGOU
DEVE TER ALGO QUE POSSAMOS FAZER!

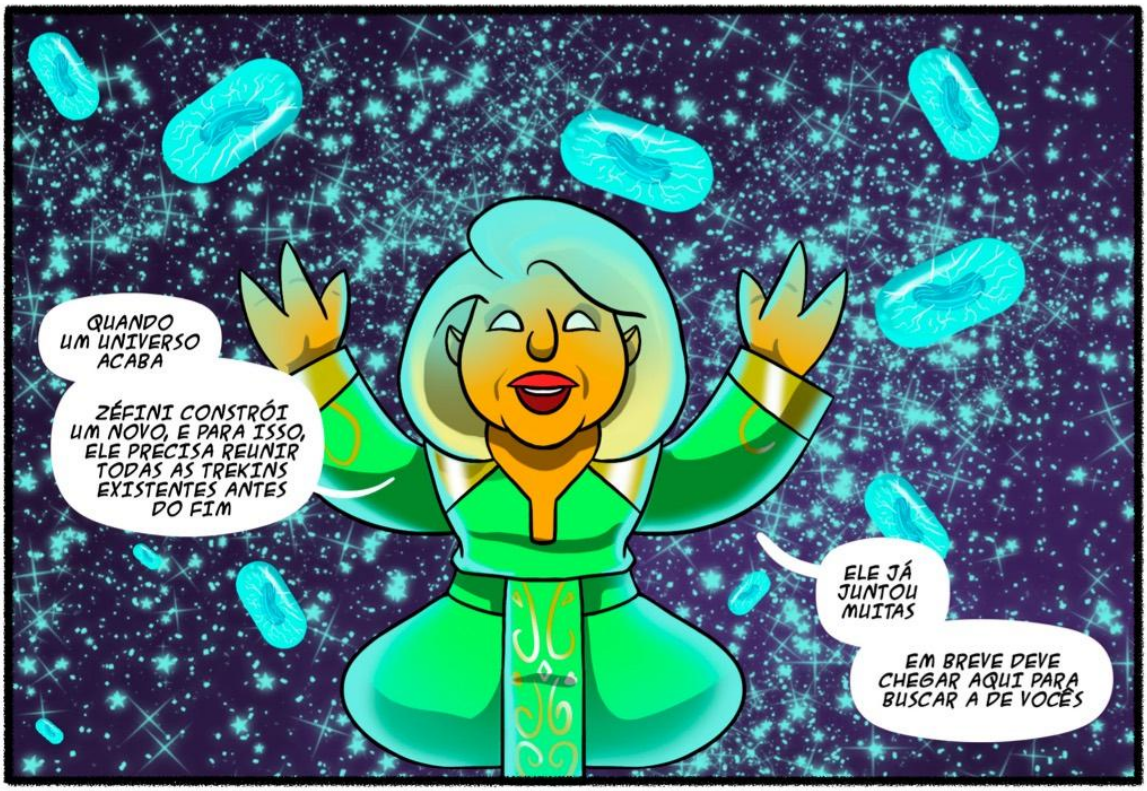
QUANDO UM UNIVERSO ACABA
ZÉFINI CONSTRÓI UM NOVO, E PARA ISSO, ELE PRECISA REUNIR TODAS AS TREKINS EXISTENTES ANTES DO FIM
ELE JÁ JUNTOU MUITAS
EM BREVE DEVE CHEGAR AQUI PARA BUSCAR A DE VOCÊS


MAS EXISTE ESPERANÇA
SEMPRE QUE ZÉFINI RETORNA, O UNIVERSO REAGE E CRIA ALGO TÃO PODEROSO CAPAZ DE ENFRENTÁ-LO
UM ALINHAMENTO CÓSMICO UNE AS PEÇAS PARA QUE, NA HORA H, POSSAMOS NOS DEFENDER


ENTÃO É ISSO!
O QUE?
O NOSSO ENCONTRO
O MOTIVO PELO QUAL NOSSOS CAMINHOS CONTINUAVAM SE CRUZANDO


O MESMO MOTIVO QUE OS LEVOU PARA TUPPIE, PASAH NUAPTRA, BUM-TI-RAM E TUDO MAIS...
ATÉ O ENCONTRO DE TODOS VOCÊS ERA ESPERADO E PLANEJADO
ESTOU CERTO?

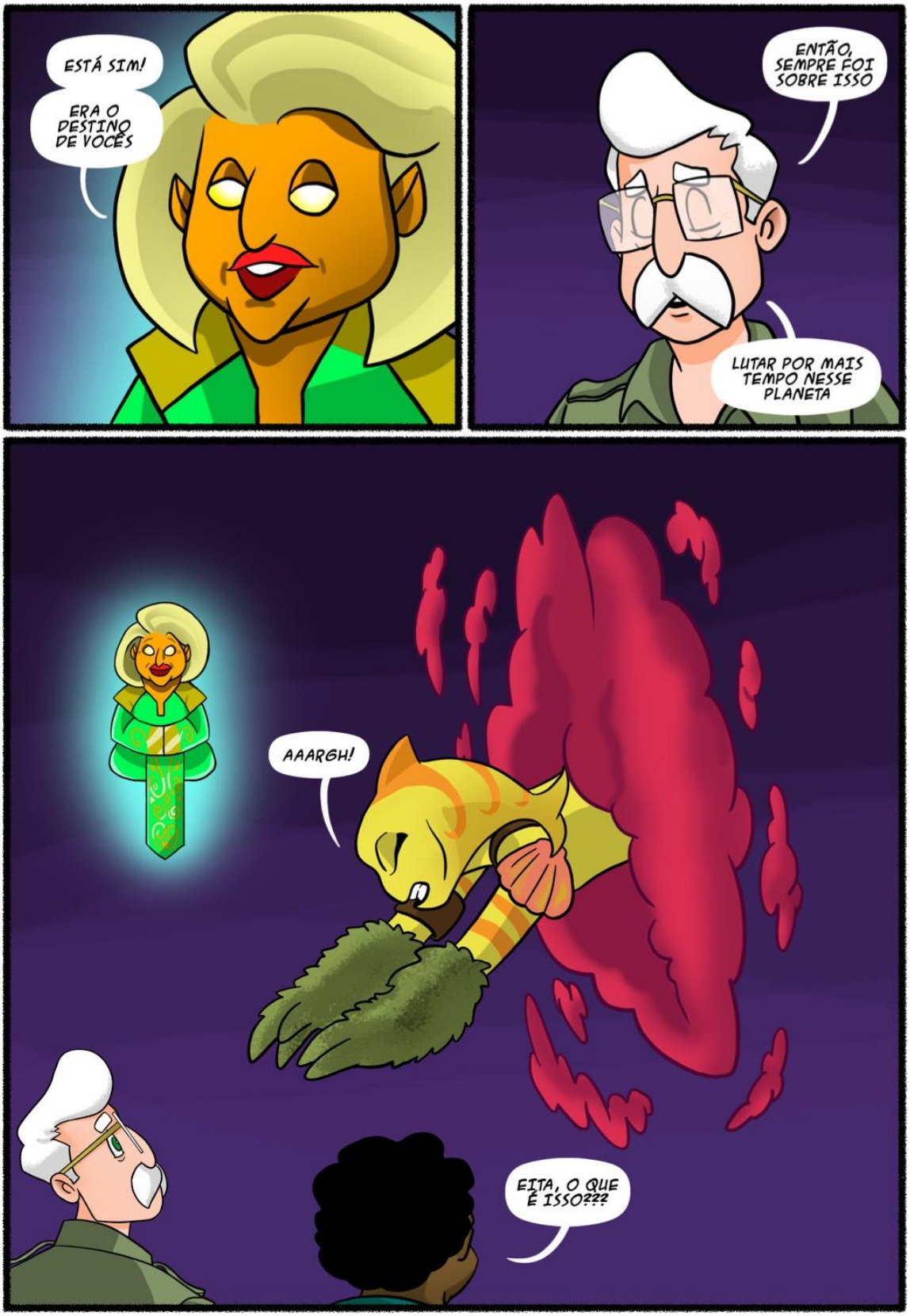
ESTÁ SIM!
ERA O DESTINO DE VOCÊS
ENTÃO, SEMPRE FOI SOBRE ISSO
LUTAR POR MAIS TEMPO NESSE PLANETA
AAARGH!
EITA, O QUE É ISSO???


LAKI!!! VOCÊ ESTÁ BEM?
BUM-TI-RAM ESTÁ SOB ATAQUE
SEU PLANETA É O PRÓXIMO
NAMORGAN ME ENVIOU PARA AVISÁ-LOS
MAIS ESSA AGORA
VAMOS PRECISAR DE ARMAS NUCLEARES!

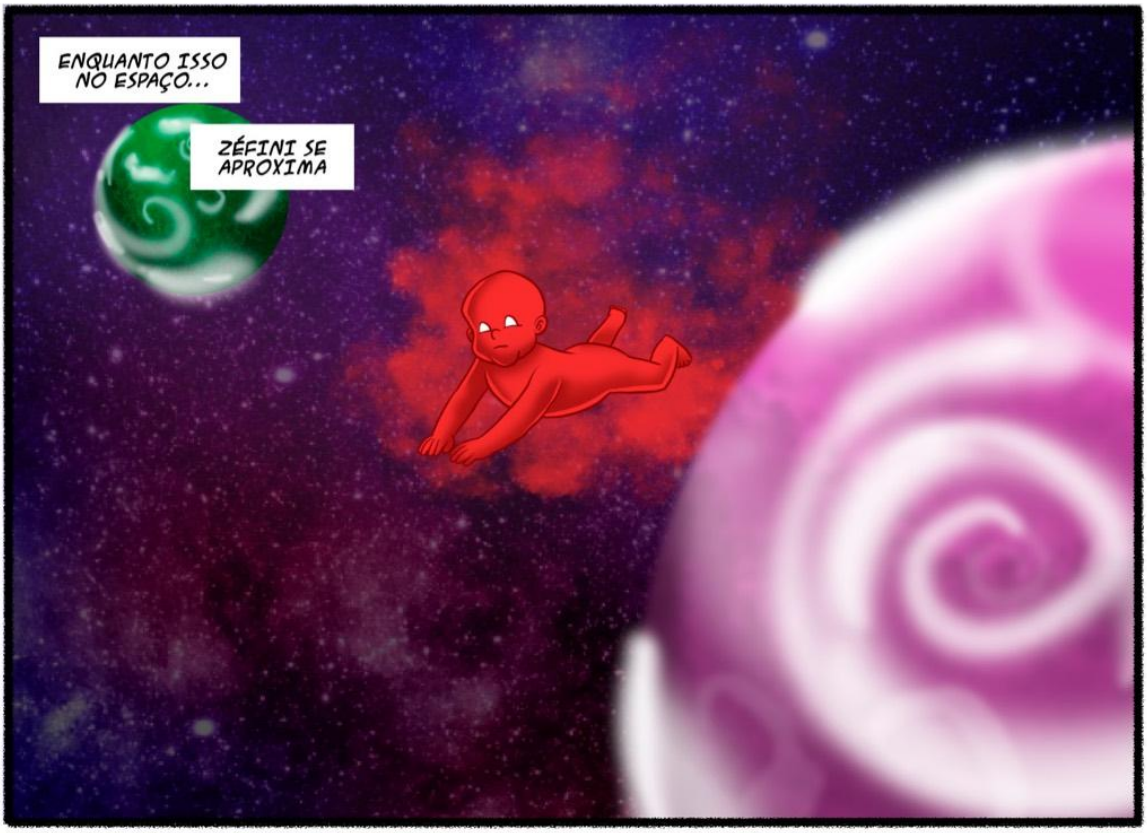
ENQUANTO ISSO NO ESPAÇO...
ZÉFINI SE APROXIMA

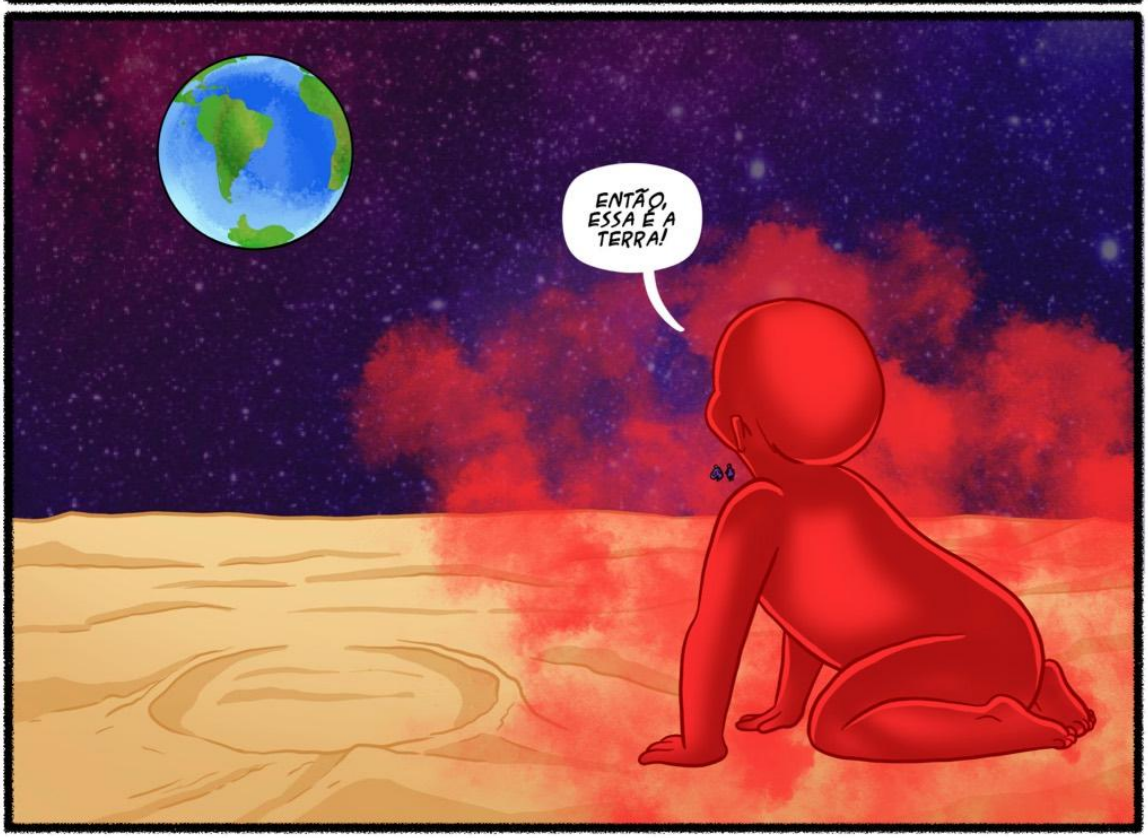
ENTÃO, ESSA É A TERRA!

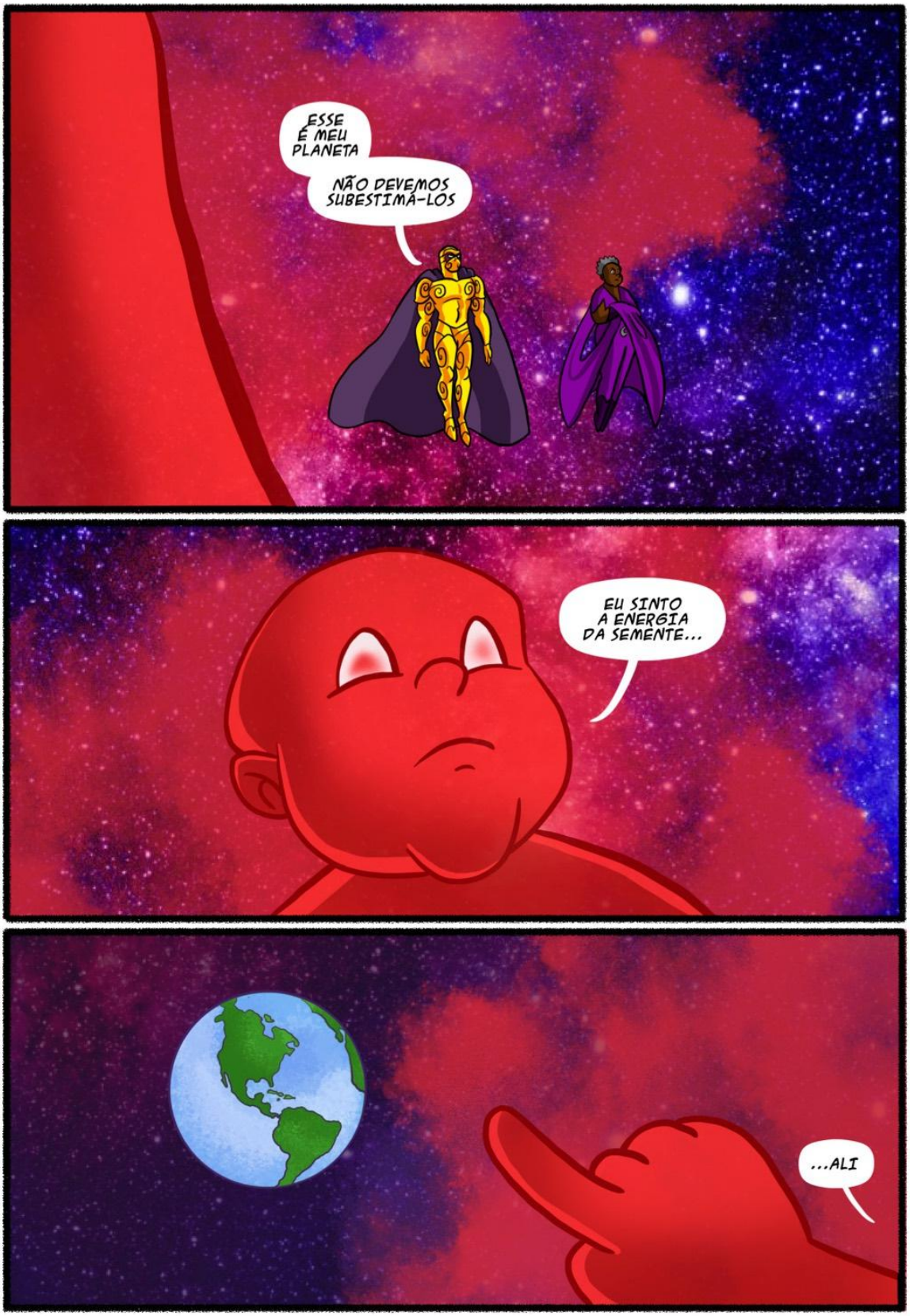
ESSE É MEU PLANETA
NÃO DEVEMOS SUBESTIMÁ-LOS
EU SINTO A ENERGIA DA SEMENTE...
...ALI

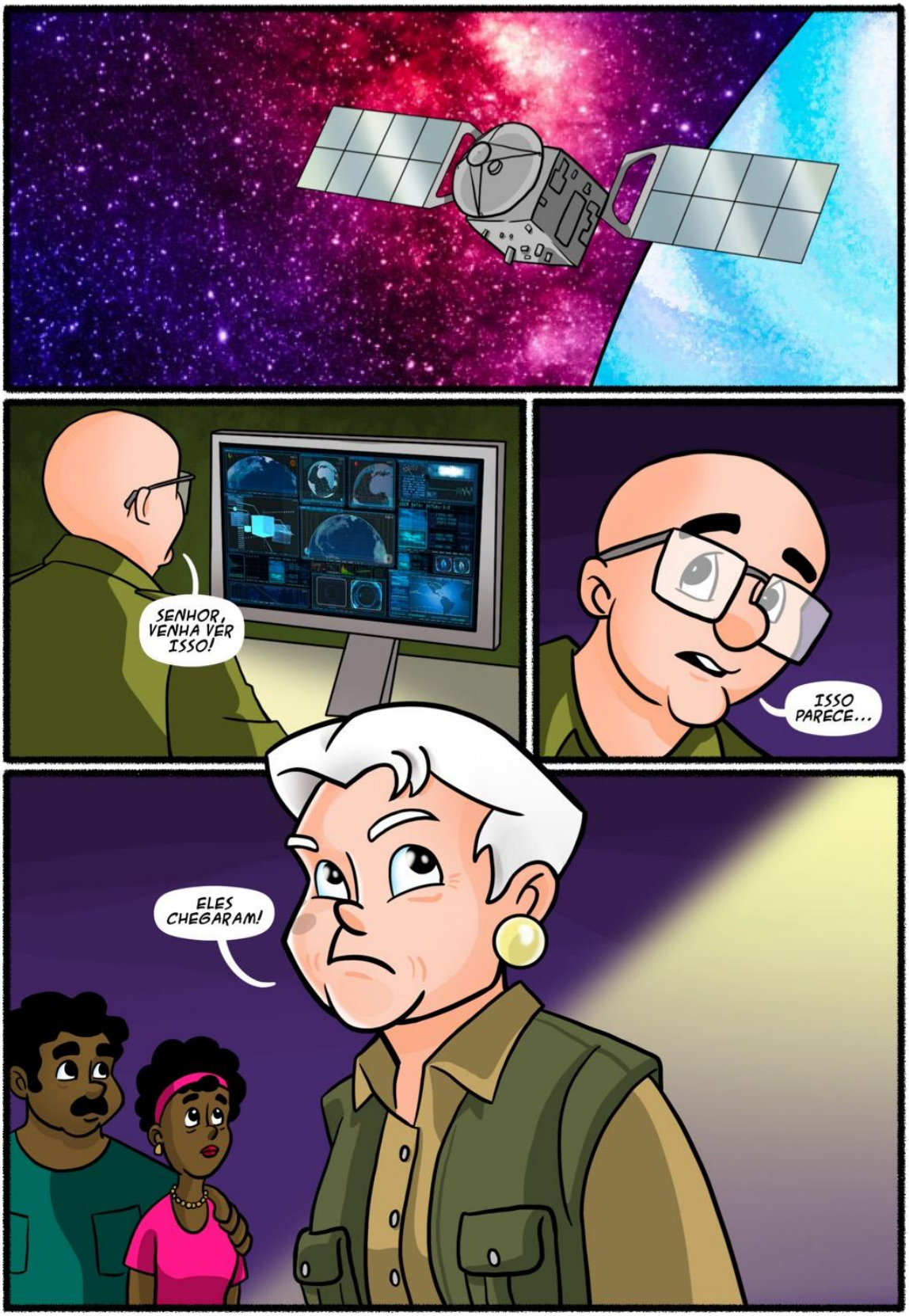
SENHOR, VENHA VER ISSO!
ISSO PARECE...
ELES CHEGARAM!


COMO ESTAMOS, GENERAL?
TODOS AS ARMAS NUCLEARES ESTÃO ATIVADAS E PRONTAS PARA ATACAR
NOSSAS ARMAS ESTÃO NA MANSÃO
VOU BUSCAR UMA BAZUCA
COMO PODEMOS AJUDAR?
É MELHOR SE APRESSAR

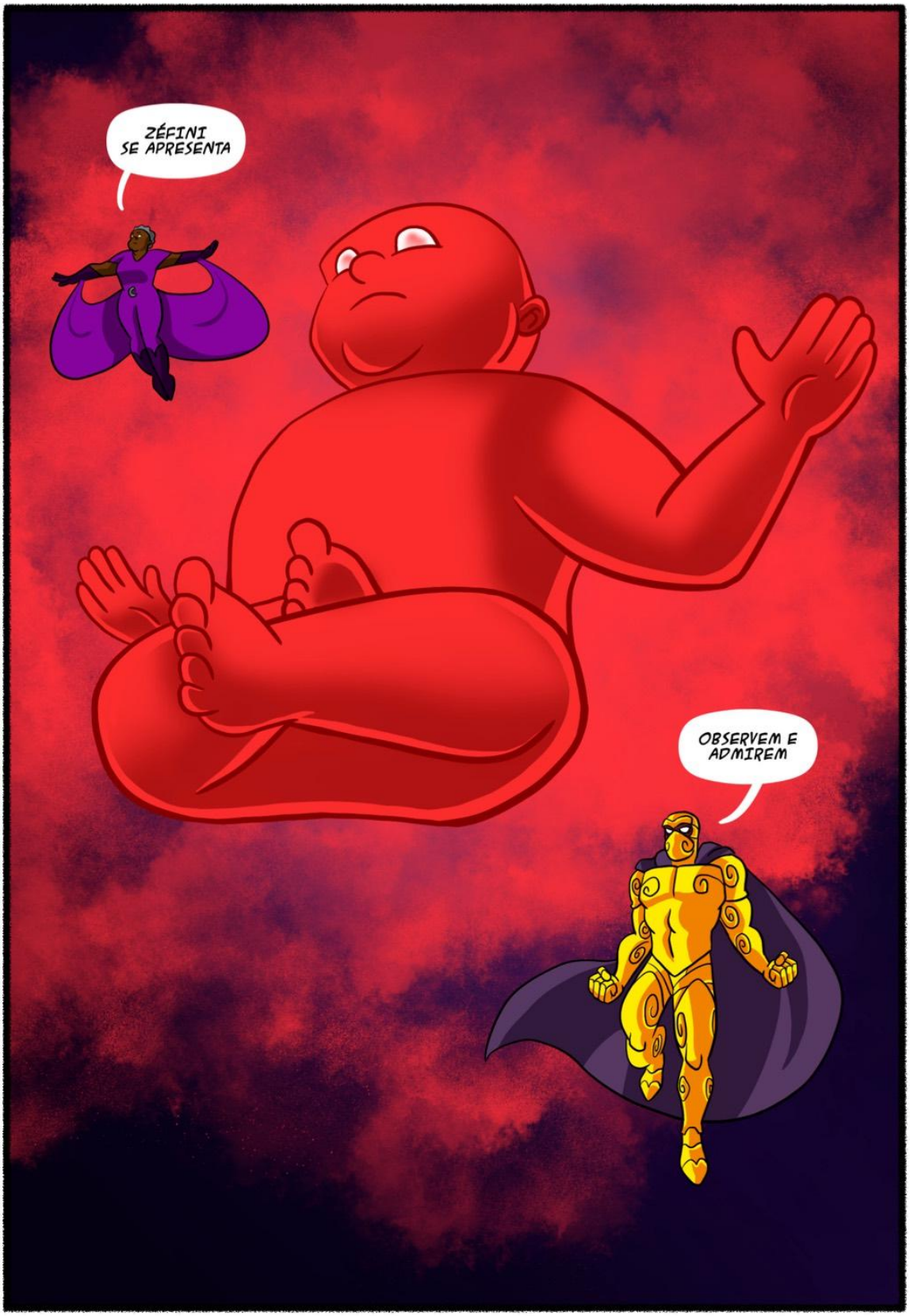
ZÉFINI SE APRESENTA
OBSERVEM E ADMIREM

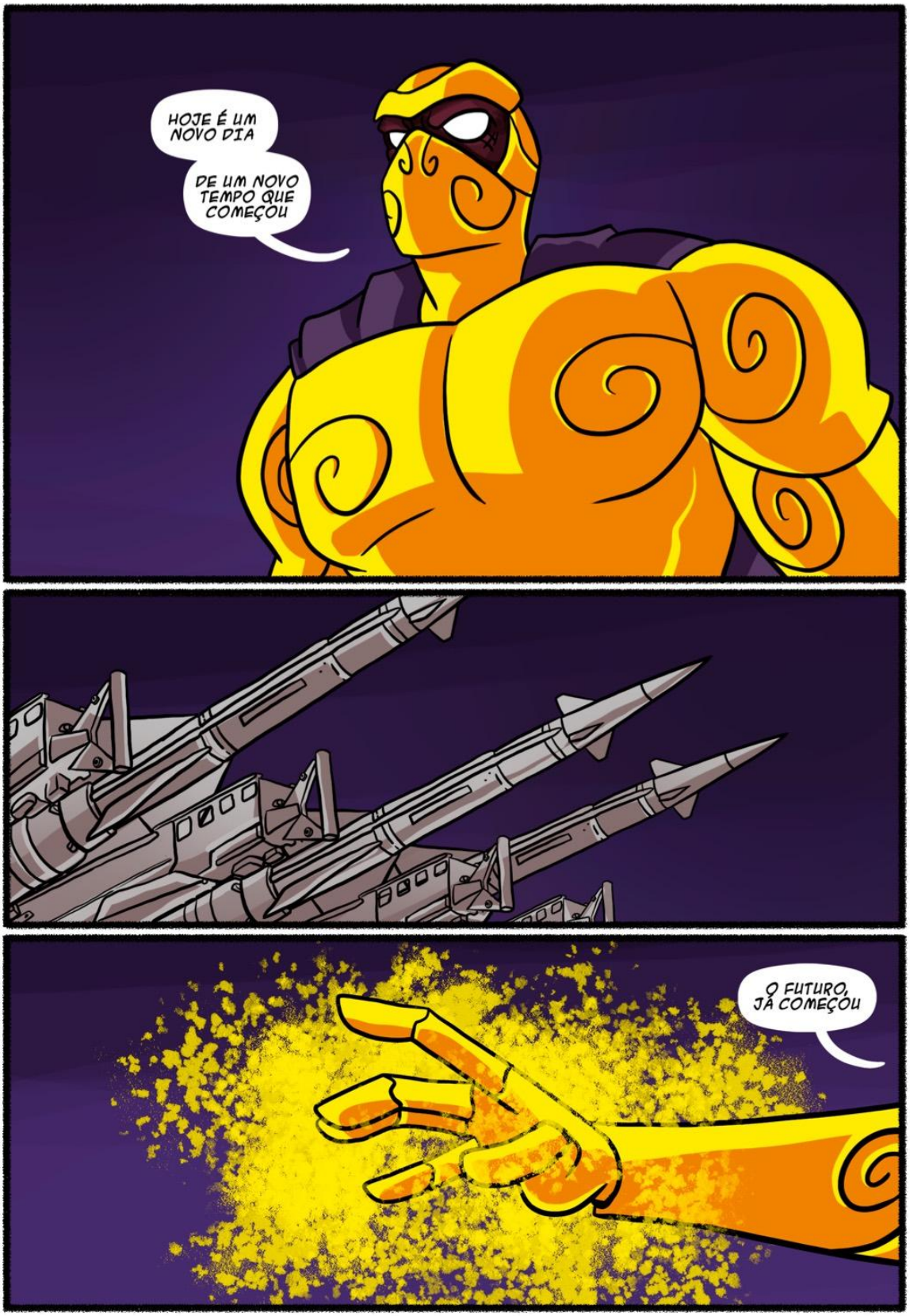
HOJE É UM NOVO DIA
DE UM NOVO TEMPO QUE COMEÇOU
O FUTURO, JÁ COMEÇOU


IMAGINO QUE CONHEÇAM A CELESTIAL
OH NÃO!
ATIRAR!!!
BOOOM

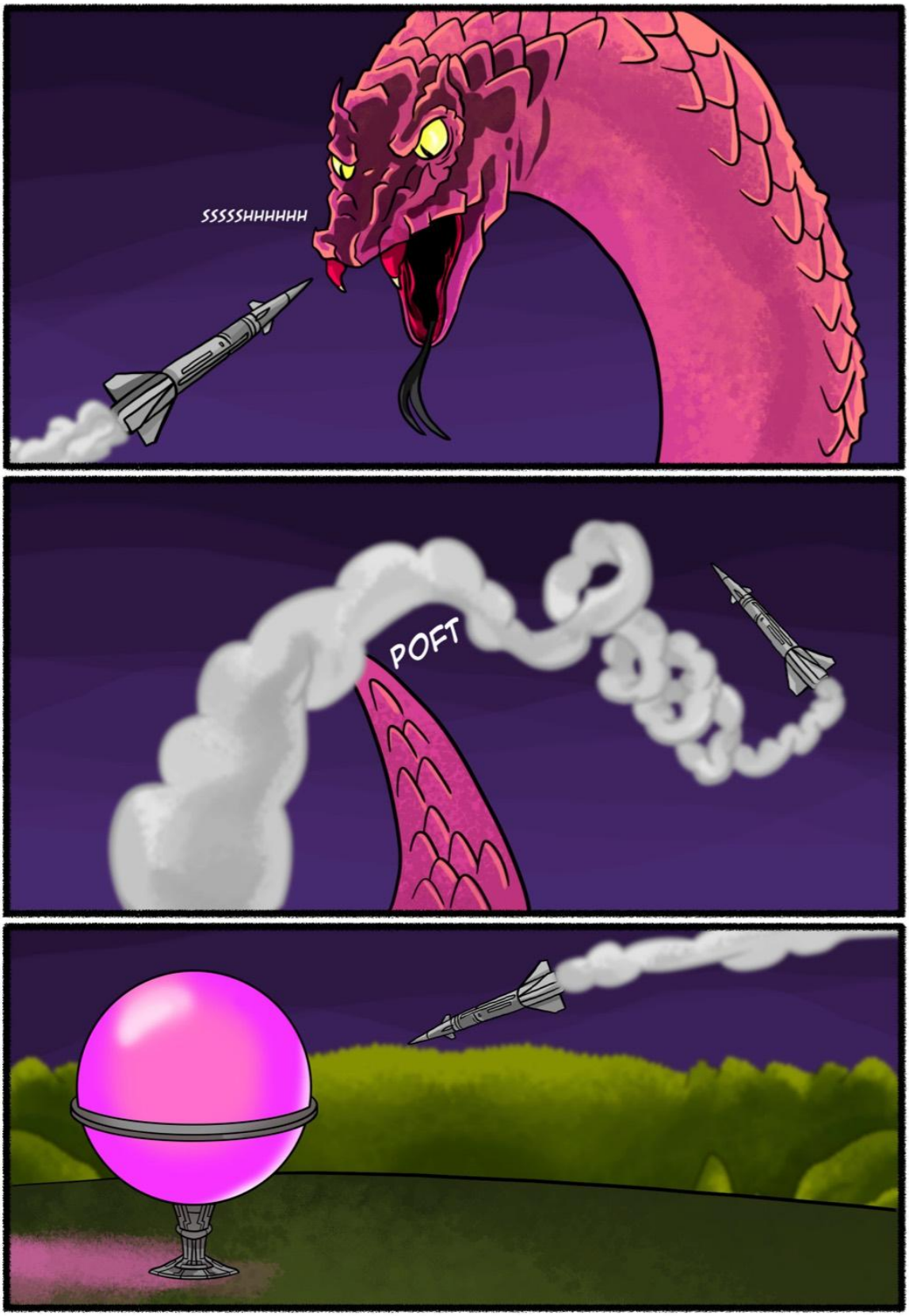
SSSSSHHHHHH
POFT


BOOOM
NÃO!!!
ELE DESTRUIU A TORRE
TODOS FICARÃO PRESOS NO PASSADO PRA SEMPRE!
TEMOS QUE PROTEGER A LANÇA
SOMENTE ELA PODE TRAZER TODOS DE VOLTA!


A LANÇA DE APOLÔNIO
PEGUE ELA, TONY
NEM PENSEM NISSO
TENTE ME IMPEDIR


QUASE...
NÃO


MALDIÇÃO


PRA ONDE ELE FOI???
HÁ HÁ!
ESQUECIDINS
CONTÉM 120 CÁPSULAS


HORA DE ESQUECER!
AONDE VOCÊ A LEVOU???
RESPONDA!
GASP


SUA MENTE ESTÁ VAZIA
OI, QUEM É VOCÊ?
MALDIÇÃO


TONY!!!
AI, MEU DEUS
ACORDA, MEU BEM!


FOGO!!!

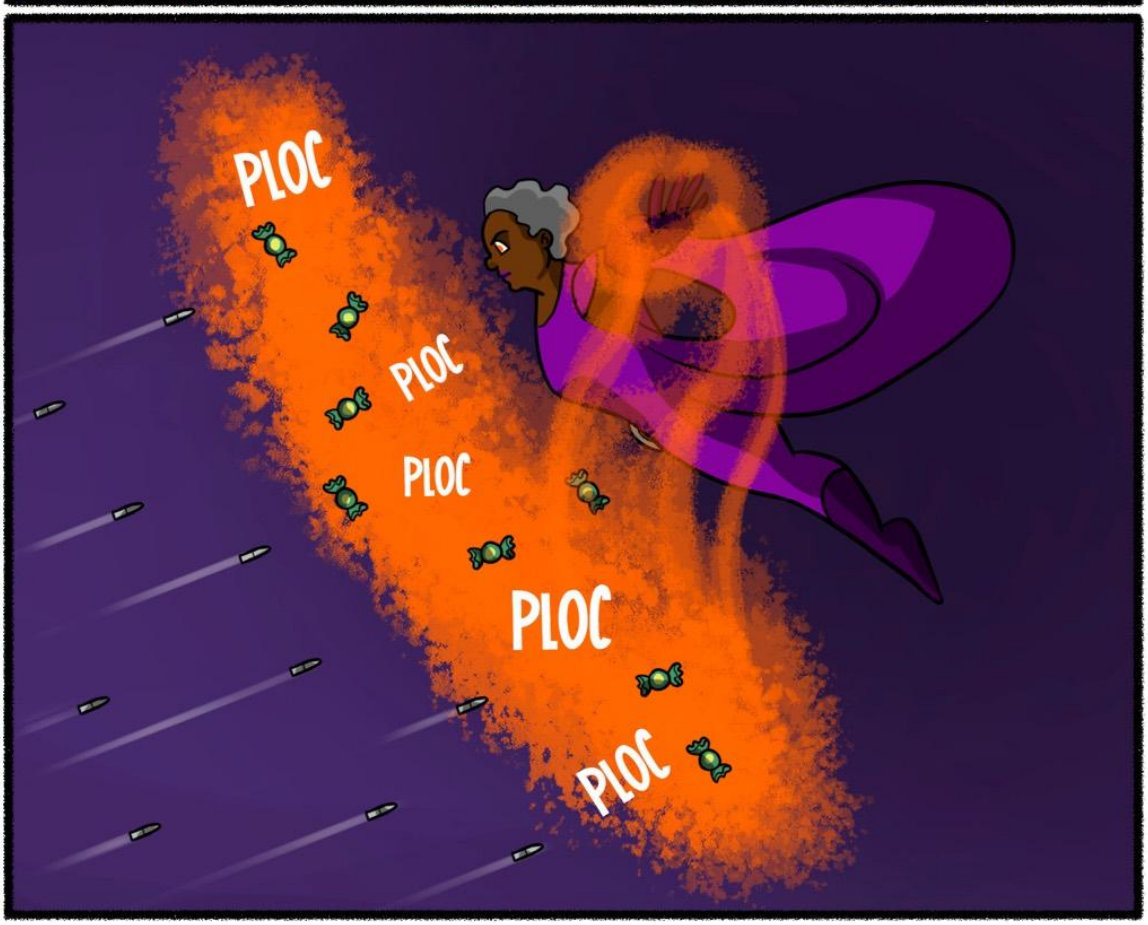
PLOC
PLOC
PLOC
PLOC
PLOC

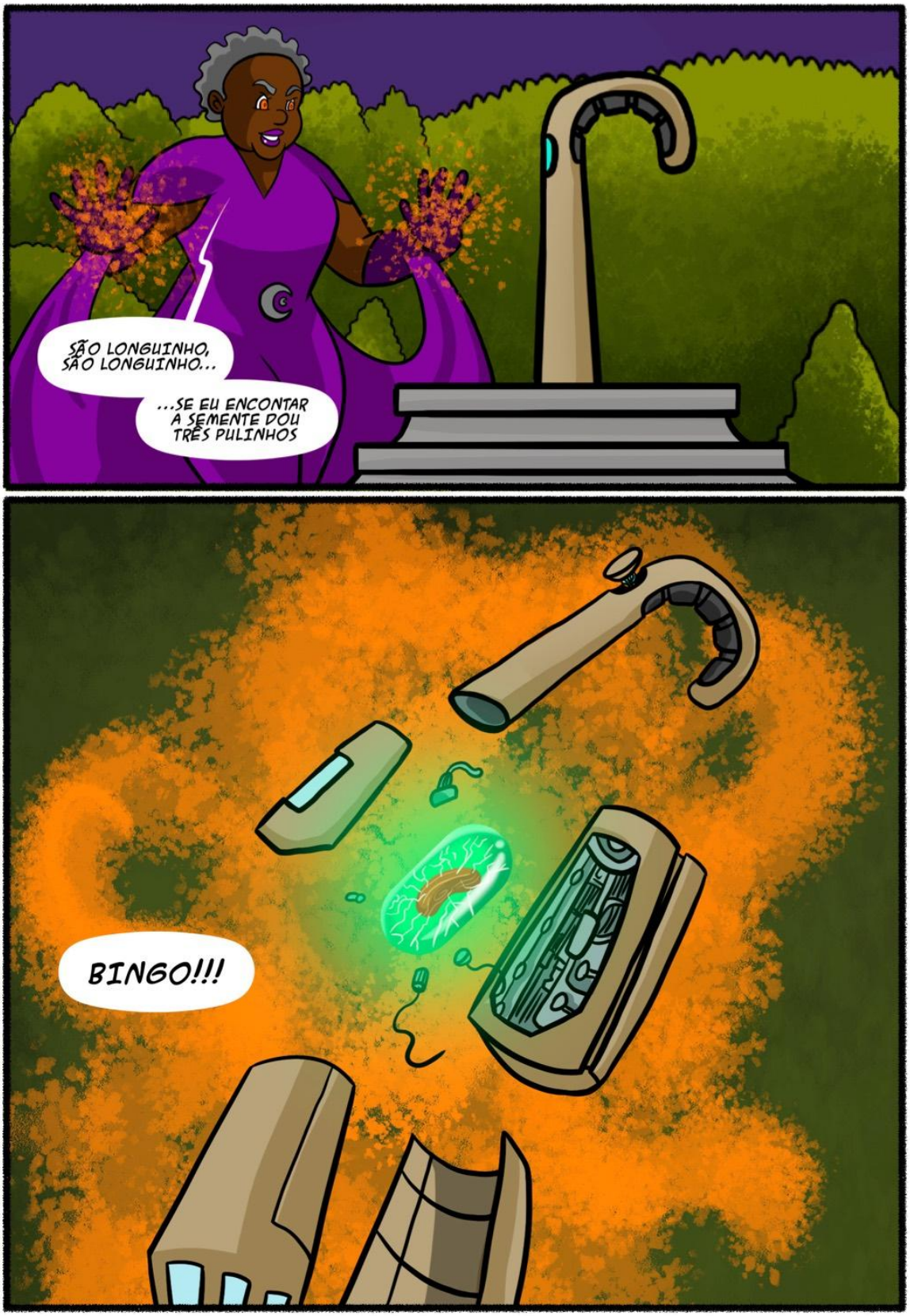
SÃO LONGUINHO, SÃO LONGUINHO...
...SE EU ENCONTAR A SEMENTE DOU TRÊS PULINHOS
BINGO!!!


SENHOR, A SEMENTE TERRESTRE É NOSSA
MUITO BEM!


NÃO VAI SER TÃO FÁCIL ASSIM, BEBEZÃO
ENGOLE ESSA CHUPETA AQUI
BOOOM




PLIM




BOOOOM


NÃO!!!


VEM PRA CÁ
TUDO ESTÁ DESMORONANDO!
EU TE PROTEJO




HEY?!?
O QUE ESTÁ ACONTECENDO?



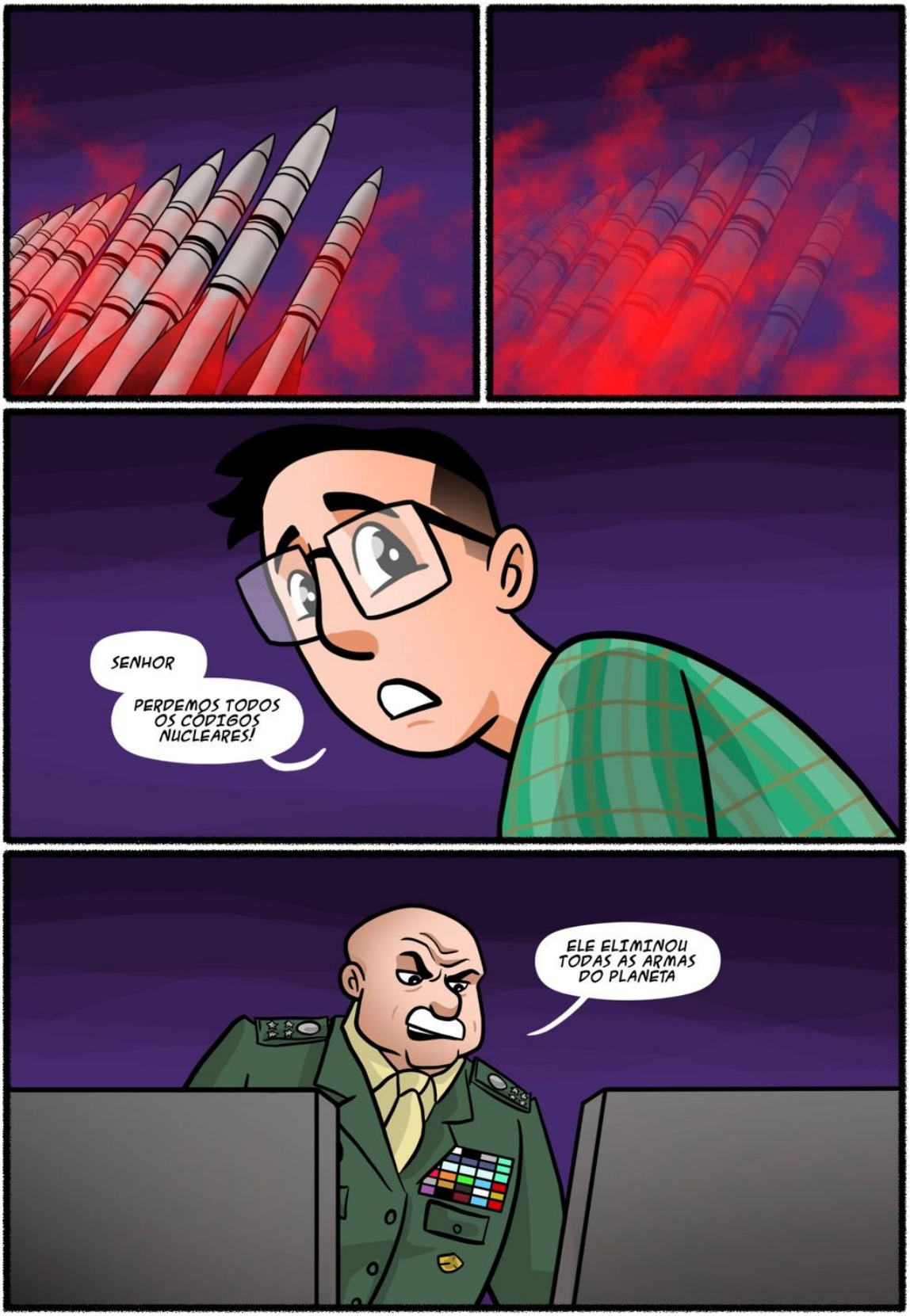
SENHOR
PERDEMOS TODOS OS CÓDIGOS NUCLEARES!
ELE ELIMINOU TODAS AS ARMAS DO PLANETA

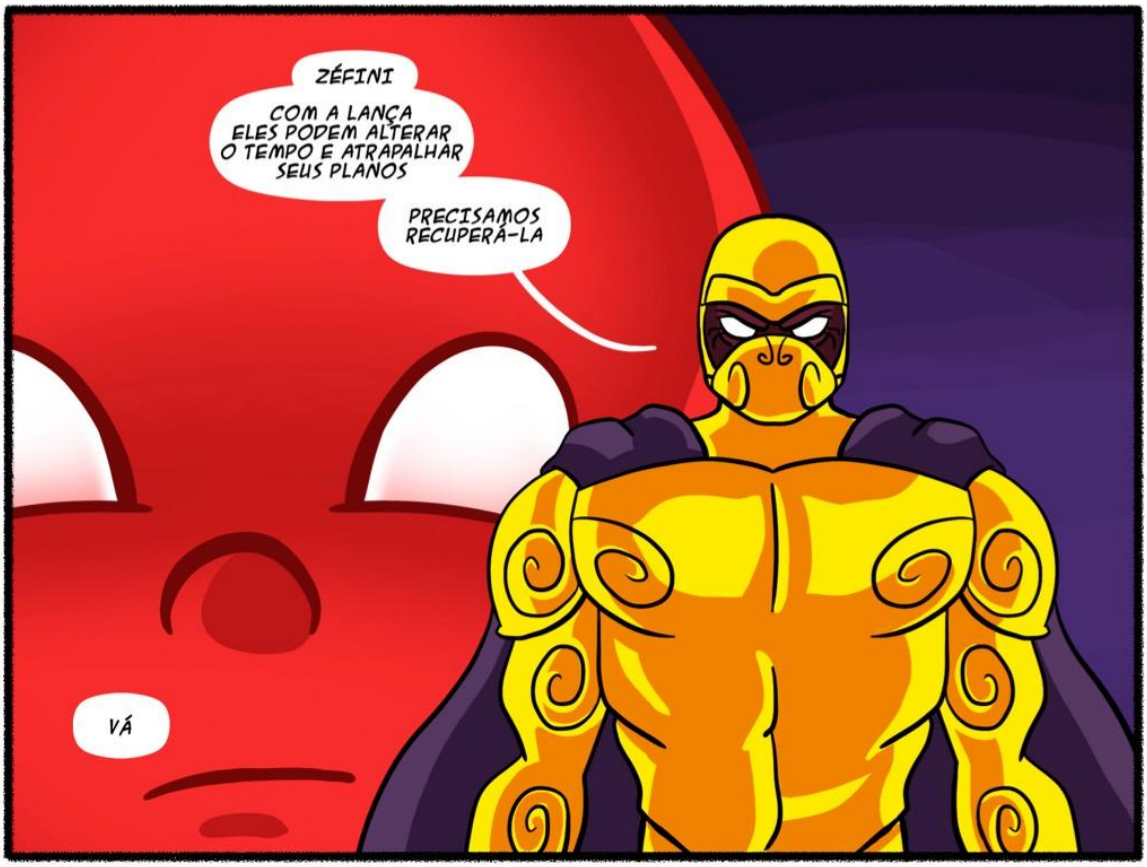
ZÉFINI
COM A LANÇA ELES PODEM ALTERAR O TEMPO E ATRAPALHAR SEUS PLANOS
PRECISAMOS RECUPERÁ-LA
VÁ


ENCONTRE A LANÇA PRA MIM

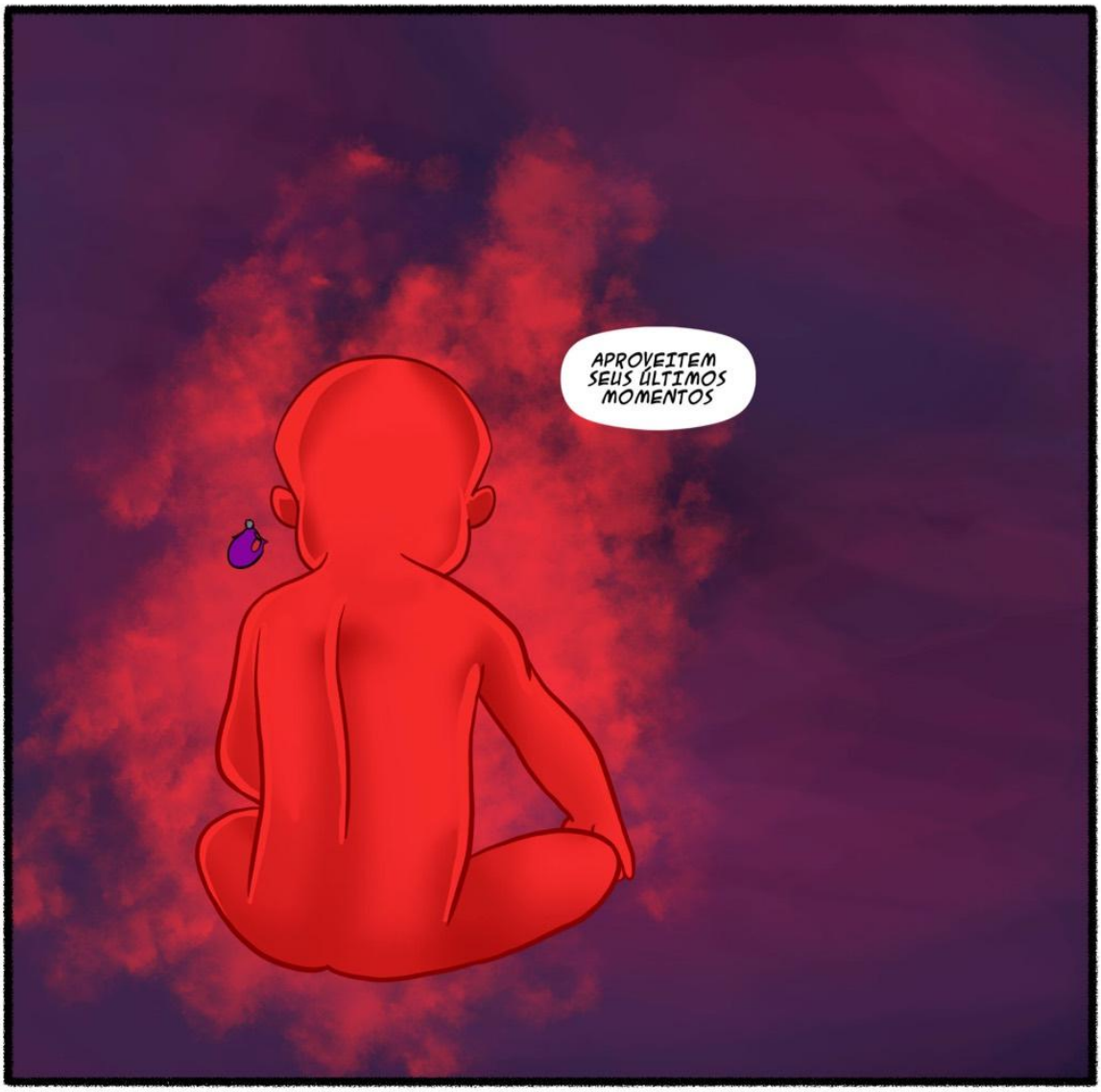
APROVEITEM SEUS ÚLTIMOS MOMENTOS




COMO ELE VAI ENCONTRAR A LANÇA SE FOI PARA O PASSADO?


ELE PODE TER ESCONDIDO NO PASSADO
MAS ISSO QUER DIZER QUE ELA CHEGOU ATÉ O TEMPO PRESENTE
EM ALGUM LUGAR


TEMOS QUE IMPEDIR QUE ISSO ACONTEÇA


NÃO, NÃO, NÃO!!!
SAMUEL, MEU AMIGO


SINTO MUITO


ELE ESTÁ EM CHOQUE
VOCÊ DISSE QUE O UNIVERSO CRIA SEMPRE UMA RESPOSTA
QUAL É ESSA RESPOSTA?


VOCÊ JÁ O CONHECEU
ELE SE CHAMA XEVICCI
SOMENTE ELE PODE EQUILIBRAR AS CHANCES DO UNIVERSO
VOCÊ DEVE ENCONTRÁ-LO, ELYETH
É NOSSA ÚNICA CHANCE


COMO ENCONTRAREMOS ESSE XEVICCI?


JÁ FOI PARA O ESPAÇO ALGUMA VEZ, LAKI?


NÃO, NUNCA
ENTÃO COLOQUE SEU AGASALHO
POIS A AVENTURA VAI COMEÇAR

CONTINUA...

EXPLORE NOSSO UNIVERSO


ODISSEIANAFTALINA.COM.BR


ODISSEIANAFTALINA@GMAIL.COM.BR


/ODISSEIANAFTALINA


@ODISSEIANAFTALINA


@ODNAFTALINA


/ODISSEIANAFTALINA

NOSSOS COWBOYS

ODISSEIA NAFTALINA É BASEADA NA HISTÓRIA
(QUASE) REAL DESSES QUATRO VOVÔS...
BOM, TALVEZ EU TENHA EXAGERADO
UM POUQUINHO



ELIETH

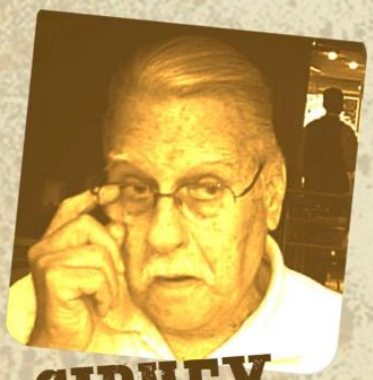

SIDNEY



DIRCE



DIRCEU

O AUTOR



MARCEL MELFI É UM ARTISTA SONHADOR, QUE SEMPRE SE PREPAROU PARA CRIAR SEU PRÓPRIO UNIVERSO DE HISTÓRIAS E PERSONAGENS. FORMADO COMO DESIGNER GRÁFICO, SEU TALENTO PARA ILUSTRAÇÃO DIRECIONOU SUA CARREIRA PARA O TRABALHO COM PUBLICIDADE E CINEMA.

DEPOIS DE ANOS CRIANDO MASCOTES PARA EMPRESAS, ROTEIROS DE COMERCIAIS E STORYBOARDS PARA FILMES, DECIDIU COLOCAR SUAS IDEIAS NO PAPEL SOBRE AS AVENTURAS DE QUATROS VOVÔS POR TODOS OS GÊNEROS QUE AMA NO CINEMA, DE GUERRAS ESPACIAIS, A MÚMIAS NO DESERTO.





SAMUEL ESTÁ MUITO PERTO DE CONCLUIR SEU OBJETIVO, SALVAR O PLANETA TERRA. MAS QUEM DISSE QUE ISSO SERIA FÁCIL? NASCE UMA FORÇA CAPAZ DE APAGAR TODO O UNIVERSO COMO CONHECEMOS. ESSA É A PARTE I DA CONCLUSÃO ÉPICA NA SAGA ODISSEIA NAFTALINA.