7

ODISSEIA NAFTALINA

A CARAVELA VERMELHA



CRIADO POR
MARCEL MELFI

COLOQUE
O SEU AGASALHO,
POIS A AVENTURA
VAI COMEÇAR

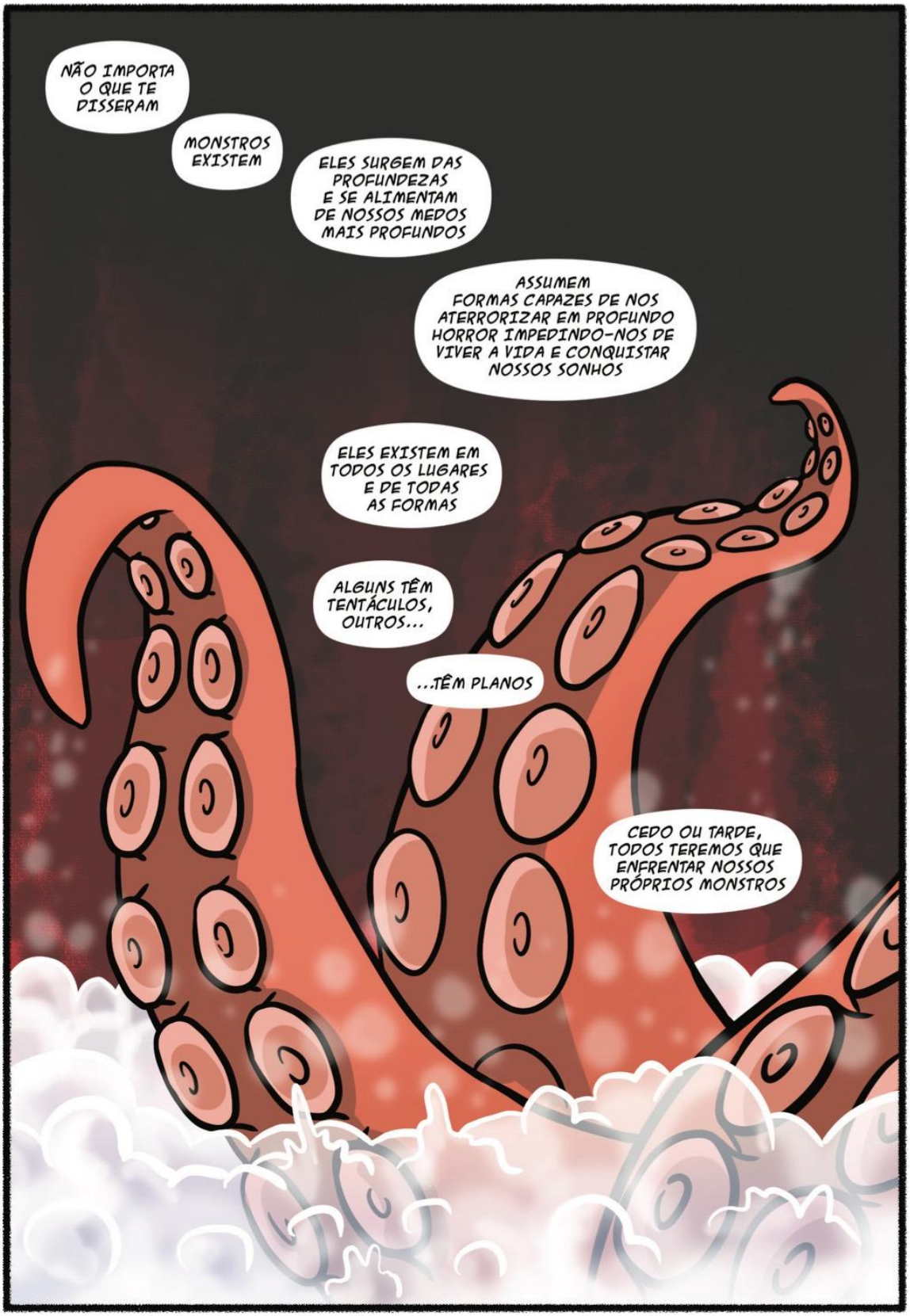
NÃO IMPORTA O QUE TE DISSERAM
MONSTROS EXISTEM
ELES SURGEM DAS PROFUNDEZAS E SE ALIMENTAM DE NOSSOS MEDOS MAIS PROFUNDOS
ASSUMEM FORMAS CAPAZES DE NOS ATERRORIZAR EM PROFUNDO HORROR IMPEDINDO-NOS DE VIVER A VIDA E CONQUISTAR NOSSOS SONHOS
ELES EXISTEM EM TODOS OS LUGARES E DE TODAS AS FORMAS
ALGUNS TÊM TENTÁCULOS, OUTROS...
...TÊM PLANOS
CEDO OU TARDE, TODOS TEREMOS QUE ENFRENTAR NOSSOS PRÓPRIOS MONSTROS


ESTÁ SERVIDA, ELOÁ?
QUE NOJO, SAMUEL
NOJO DE QUE?
APENAS UM BELÍSSIMO POLVO ENSOPADO QUE EU ACABEI DE PESCAR
UM DIA VOCÊ COME O POLVO, OUTRO DIA O POLVO COME VOCÊ
O QUE VOCÊ ESPERA ENCONTRAR AQUI, EXATAMENTE?
EU NÃO SEI, ESCUTEI HISTÓRIAS...
HISTÓRIAS? QUE TIPO DE HISTÓRIAS?
SOBRE PIRATAS, TESOUROS,E A CARAVELA VERMELHA
A CARAVELA VERMELHA É UMA HISTÓRIA PARA CRIANÇAS, SAMUEL
TALVEZ, MAS ÀS VEZES HISTÓRIAS SÃO LENDAS, E LENDAS...
...PODEM SER DESCOBERTAS


50 ANOS ATRÁS
EM ALGUM LUGAR PRÓXIMO AO OCEANO PACÍFICO
E O QUE MAIS SUAS HISTÓRIAS CONTAM?
QUE O TESOURO QUE A CARAVELA DESCOBRIU É MUITO MAIS ESPECIAL DO QUE OURO, ALGO QUE PODERIA MUDAR O MUNDO
MEU TIPO DE TESOURO, O QUE ESTAMOS ESPERANDO?
ESTÁ ESCUTANDO ISSO?
PARECE O BARULHO DE UMA CACHOEIRA


ESTOU OUVINDO, PARECE QUE...
AAAAAAAAAH
POF


MAIS UMA VEZ, VOCÊ ME SURPREENDE
VOCÊ ENCONTROU!

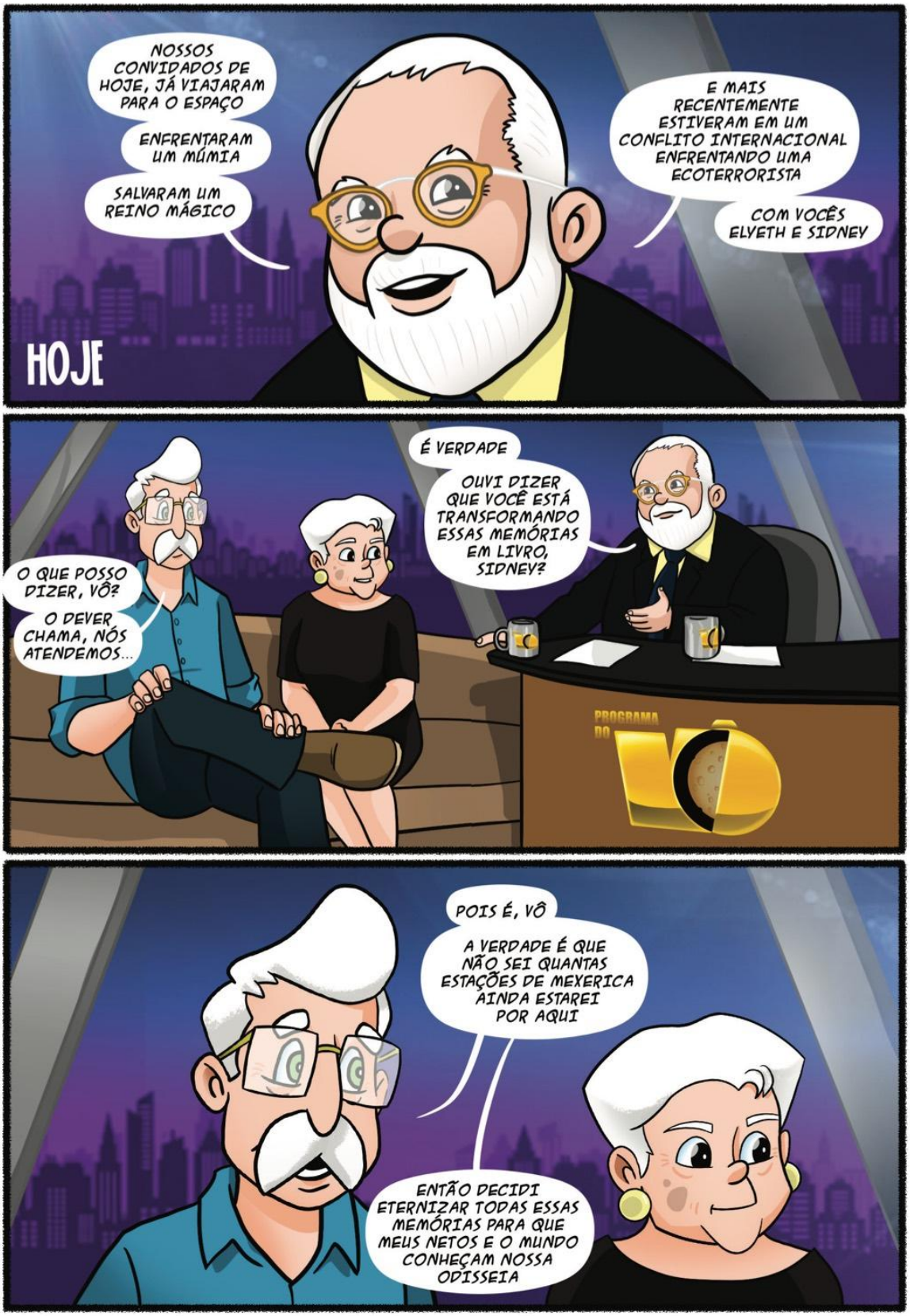
NOSSOS CONVIDADOS DE HOJE, JÁ VIAJARAM PARA O ESPAÇO
ENFRENTARAM UM MÚMIA
SALVARAM UM REINO MÁGICO
E MAIS RECENTEMENTE ESTIVERAM EM UM CONFLITO INTERNACIONAL ENFRENTANDO UMA ECOTERRORISTA
COM VOCÊS ELYETH E SIDNEY
HOJE
É VERDADE
OUVI DIZER QUE VOCÊ ESTÁ TRANSFORMANDO ESSAS MEMÓRIAS EM LIVRO, SIDNEY?
O QUE POSSO DIZER, VÔ?
O DEVER CHAMA, NÓS ATENDEMOS...
PROGRAMA DO
POIS É, VÔ
A VERDADE É QUE NÃO SEI QUANTAS ESTAÇÕES DE MEXERICA AINDA ESTAREI POR AQUI
ENTÃO DECIDI ETERNIZAR TODAS ESSAS MEMÓRIAS PARA QUE MEUS NETOS E O MUNDO CONHEÇAM NOSSA ODISSEIA


EM OUTRO LUGAR, DIRCE, FAZ SUA AULA DE HIDROGINASTICA
...AÍ VOCÊ COLOCA MEIA XÍCARA DE ÁGUA, POR QUE NÃO PODE ENCHARCAR...
BOOMBA
OH, NÃO


SPLASH
HUNF
HUNF
HUNF
HUNF
BOM, POR HOJE É SÓ PESSOAL
VOCÊ GOSTA DE SER INCONVENIENTE, NÉ, DIRCEU?
QUAL É O PROBLEMA?
TODO MUNDO JÁ ESTAVA NA PISCINA MESMO!!


ALÉM DO MAIS, VOCÊ QUE PEDIU PARA ME EXERCITAR, NADANDO...
DAR BOMBA NÃO É NADAR
TRIM TRIM TRIM
SAMUEL DA BOINA
LIGANDO
CASA DA SALADA, QUAL É O PEPINO?


MANSÃO DO SAMUEL

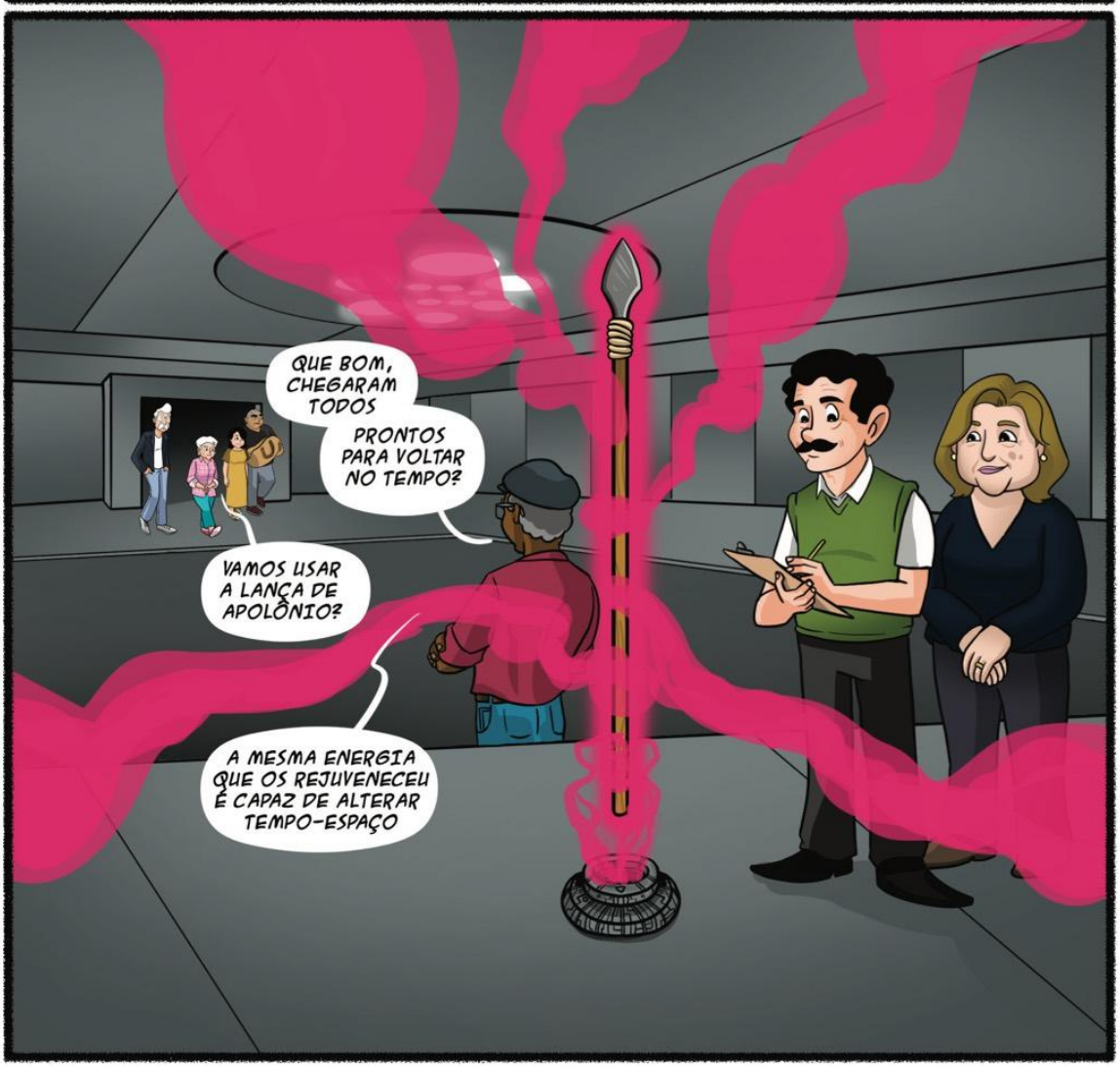
QUE BOM, CHEGARAM TODOS
PRONTOS PARA VOLTAR NO TEMPO?
VAMOS USAR A LANÇA DE APOLÔNIO?
A MESMA ENERGIA QUE OS REJUVENECEU É CAPAZ DE ALTERAR TEMPO-ESPAÇO

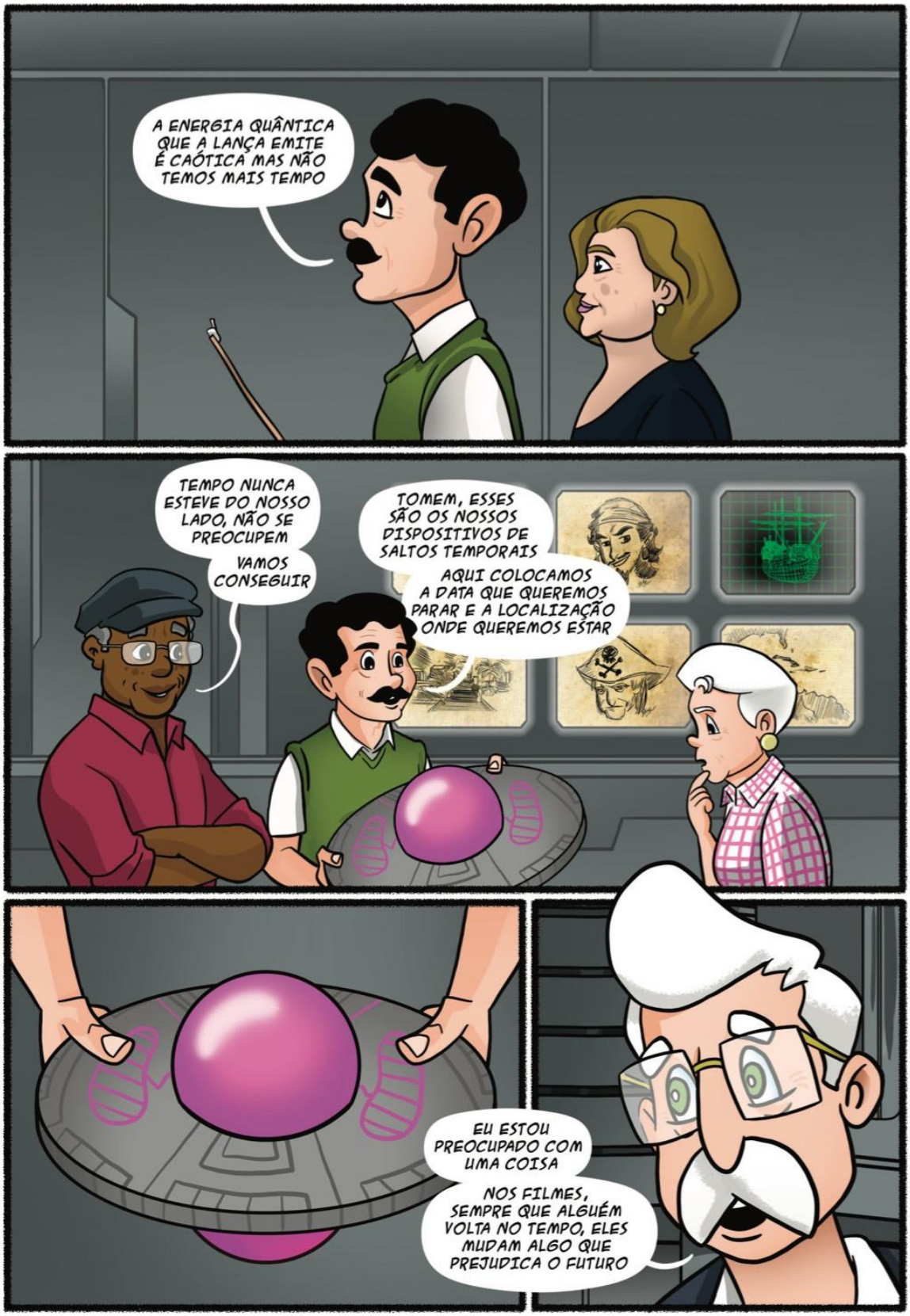
A ENERGIA QUÂNTICA QUE A LANÇA EMITE É CAÓTICA MAS NÃO TEMOS MAIS TEMPO
TEMPO NUNCA ESTEVE DO NOSSO LADO, NÃO SE PREOCUPEM
VAMOS CONSEGUIR
TOMEM, ESSES SÃO OS NOSSOS DISPOSITIVOS DE SALTOS TEMPORAIS
AQUI COLOCAMOS A DATA QUE QUEREMOS PARAR E A LOCALIZAÇÃO ONDE QUEREMOS ESTAR
EU ESTOU PREOCUPADO COM UMA COISA
NOS FILMES, SEMPRE QUE ALGUÉM VOLTA NO TEMPO, ELES MUDAM ALGO QUE PREJUDICA O FUTURO


NOS FILMES O TEMPO É BASEADO EM MOMENTOS, SOMOS NÓS QUE VAMOS PARA O PASSADO, ESSA LINHA TEMPORAL É IMPOSSÍVEL
NA REALIDADE A VIAGEM SE BASEIA NAS NOSSAS LINHAS TEMPORAIS PRESENTES
O PASSADO VAI PARA NOSSO FUTURO, POR ISSO ESSA REALIDADE NÃO ALTERA O QUE ACONTECEU, MAS O QUE IRÁ ACONTECER E...
?
?
?
?
RESUMINDO, NÃO SE PREOCUPEM COM O PASSADO
HORA DA FANTASIA

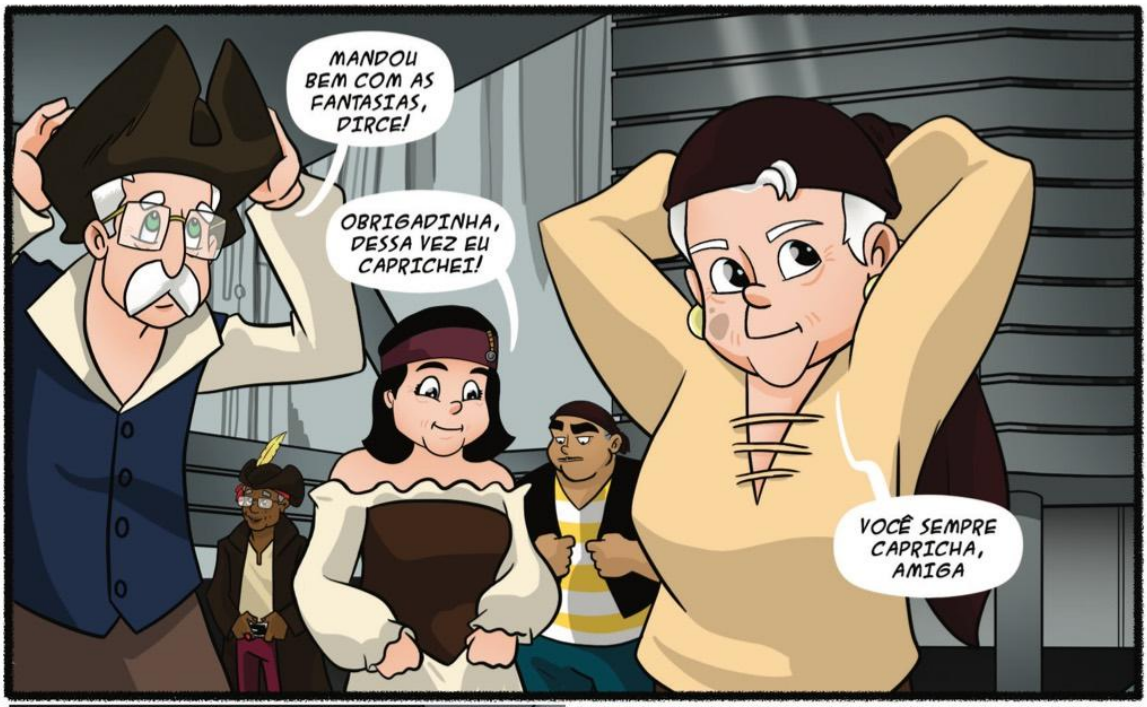
MANDOU BEM COM AS FANTASIAS, DIRCE!
OBRIGADINHA, DESSA VEZ EU CAPRICHEI!
VOCÊ SEMPRE CAPRICHA, AMIGA


SIMBORA?
UM, DOIS E...


AAAAAAAAAAAAHHH


Porto Sarnento
Séc. XVI
NÃO PERCAM SEUS SALTADORES!
MUITO BEM, SAMIR
VOCÊ DEVERIA ESTAR POR AQUI


PEGUEM ESSE LADRÃO!
QUÊ?
HUP!


DESÇA AQUI, É O FIM DA LINHA PRA VOCÊ, PIRATA
SÓ ACABA QUANDO ACABA, SOLDADO
MALDITO!
HA HA HA


EU ODEIO, PIRATAS!!!
COMA POEIRA, ENGOMADINHO!
FIUUU
HUM?!?


EI, LIGEIRINHO
SE ESCONDA AQUI!
ÓTIMA IDEIA!
HUMP
OBRIGADO, PARCEIROS! ESSA FOI POR POUCO
O QUÊ ELES QUEREM COM VOCÊ?
PRETENDO CONFISCAR UM BARCO, NADA MUITO CHIQUE
MAS ESSES MALAS ESTÃO DIFICULTANDO MINHA VIDA


O QUE ME DIZ DE CONFISCARMOS A CARAVELA VERMELHA?
QUEM SÃO VOCÊS? ONDE ARRUMOU ISSO?
SOMOS AMIGOS, ESTAMOS PROCURANDO...
...
NUNCA REVELE PARA UM PIRATA QUAL TESOURO ESTÁ PROCURANDO


ESTAMOS AQUI PARA TE AJUDAR
AJUDAR UM PIRATA? ESSA É BOA...
EU SEI TUDO SOBRE VOCÊ, SAMIR OS LIVROS FALAM QUE DE TODOS OS PIRATAS, ERA O MENOS PIOR
LIVROS SOBRE MIM?
AMIGO, EU TE ACONSELHO A CORTAR O RUM
E NÃO IMPORTA
A CARAVELA ESTÁ SOB O COMANDO DO INFAME CAPITÃO ROBERT
NÃO HÁ NADA QUE EU POSSA FAZER
NÃO ESPERAVA ISSO DE VOCÊ
ESPERE SEMPRE O PIOR DE MIM
AONDE SE ESCONDEU, PIRATA SALAFRÁRIO?
FIQUEM QUIETOS!
SE QUEREM VIR COMIGO, SIGAM-ME!


É NESSA JOÇA QUE VAMOS EMBARCAR?
NÃO JULGUE UM BARCO PELO SEU EXTERIOR!
JÁ POSSO JULGAR PELO INTERIOR?
AMIGOS, EU LHES APRESENTO MINHA TRIPULAÇÃO, TROGLODITA...
...POLIGLOTA...
BOM JOUR, MY FRIENDS


E AQUELE É O SARNINHA
WHOFF
TEMOS COMPANHIA
NÃO POR MUITO TEMPO
IÇAR VELAS!!!
AU REVOIR, CAPITAINE!
MALDIÇÃO


E SE ELES NOS SEGUIREM?
ELES NÃO VÃO NEM TENTAR, TODOS SABEM QUE QUANDO EU PILOTO, NINGUÉM ME ALCANÇA
DE ONDE VIEMOS, SUAS HISTÓRIAS SÃO LENDÁRIAS
SIM, TENHO MUITAS HISTÓRIAS PARA CONTAR
ALGUMAS ATÉ SÃO VERDADEIRAS
SIRE, ¿CUÁL ES NUESTRO CAMINO?
VAMOS PARA O SUL
CONSEGUI PISTAS SOBRE TRANSPORTE DE ESPECIARIAS VINDAS DA ÍNDIA


RONK
TCHUCHUCA!!!
RELAX, MY FRIEND
ISSO FOI O ESTÔMAGO DO NOSSO AMIGO
AH!
PREPARE ALGO PARA COMER
ESTOU DEVENDO UMA PARA ESSES FORASTEIROS
Na cozinha...


ESTOU SURPRESA ACHEI QUE SEU AMIGO FICARIA CONTENTE COM NOSSA AJUDA
A CARAVELA FICOU NO PASSADO DE SAMIR
ELE NUNCA IRÁ ADMITIR, MAS TEM MEDO DO CAPITÃO ROBERT
MEDO? ISSO NÃO SE LÊ NOS LIVROS


AINDA MUITO NOVO, SAMIR ERA UM TALENTOSO CONSTRUTOR DE BARCOS
POR CONTA DISSO, ENTROU PARA A TRIPULAÇÃO DE ROBERT EM BUSCA DE OURO E AVENTURAS


SUA HABILIDADE PARA PILOTAR LOGO CHAMOU A ATENÇÃO, AINDA MAIS QUANDO CONSEGUIU GUIAR O VELHO NAVIO POR UMA TERRÍVEL TORMENTA QUE CERTAMENTE OS AFUNDARIA
MAS SAMIR NÃO TINHA A CRUELDADE NECESSÁRIA PARA SER UM PIRATA


ENERGIAS SINÍSTRAS ACOMPANHAM ROBERT E SUA TRIPULAÇÃO


QUANDO APORTARAM PELA PRIMEIRA VEZ PARA SAQUEAREM UM VILAREJO...


...SAMIR SE REVOLTOU COM A VIOLÊNCIA DOS PIRATAS E SE REBELOU CONTRA SEU CAPITÃO

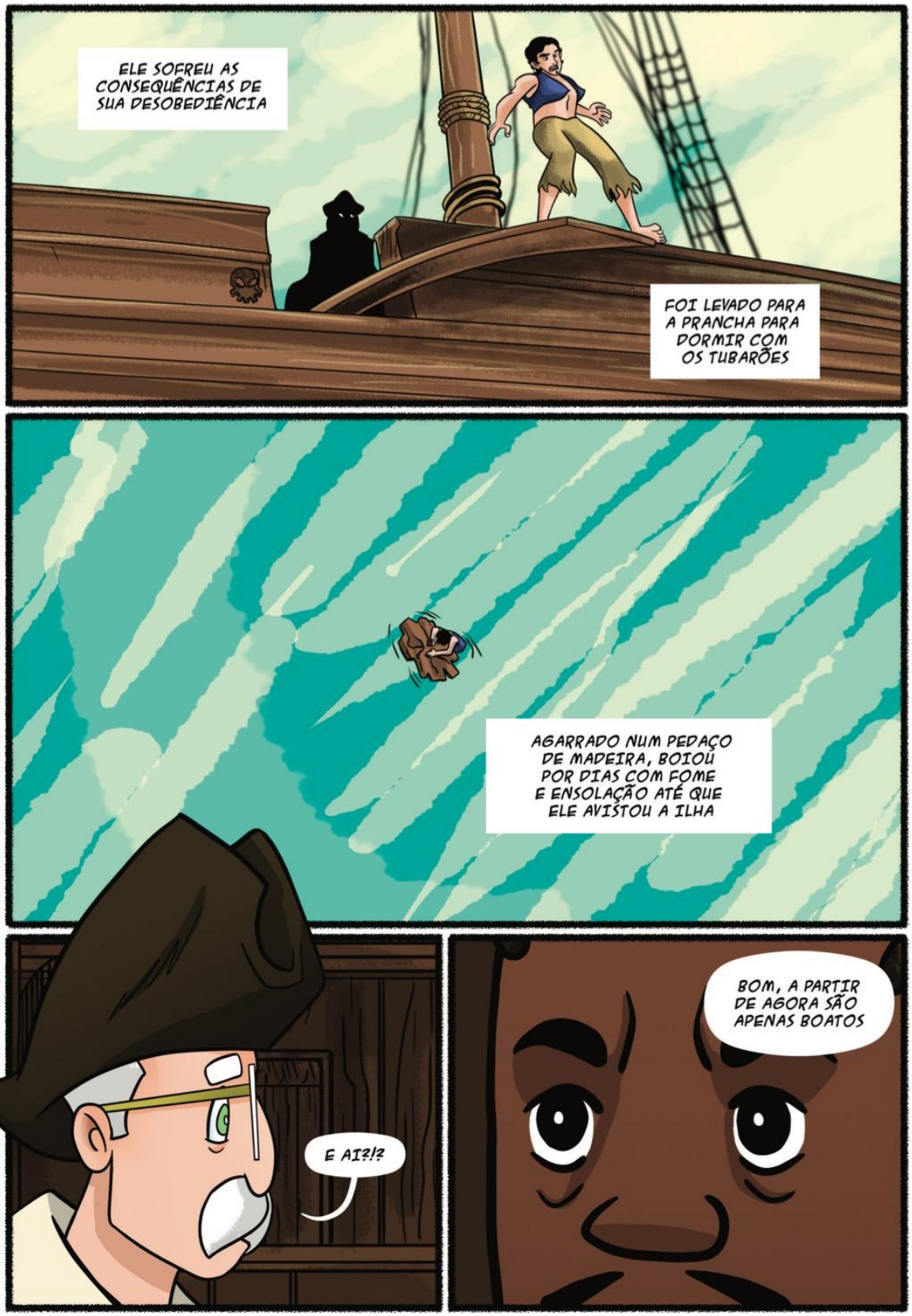
ELE SOFREU AS CONSEQUÊNCIAS DE SUA DESOBEDIÊNCIA
FOI LEVADO PARA A PRANCHA PARA DORMIR COM OS TUBARÕES
AGARRADO NUM PEDAÇO DE MADEIRA, BOIOU POR DIAS COM FOME E ENSOLAÇÃO ATÉ QUE ELE AVISTOU A ILHA
E AI?!?
BOM, A PARTIR DE AGORA SÃO APENAS BOATOS

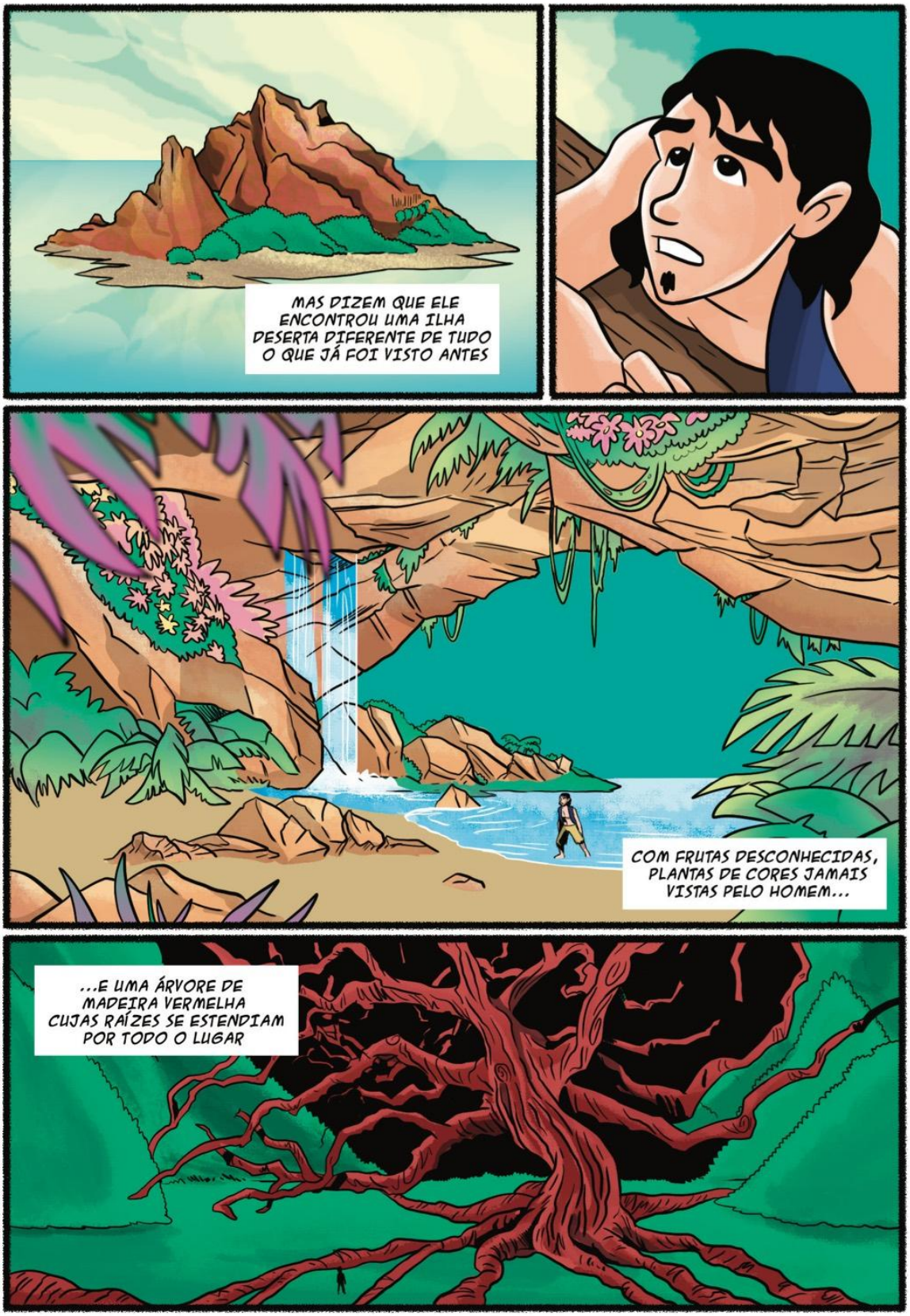
MAS DIZEM QUE ELE ENCONTROU UMA ILHA DESERTA DIFERENTE DE TUDO O QUE JÁ FOI VISTO ANTES
COM FRUTAS DESCONHECIDAS, PLANTAS DE CORES JAMAIS VISTAS PELO HOMEM...
...E UMA ÁRVORE DE MADEIRA VERMELHA CUJAS RAÍZES SE ESTENDIAM POR TODO O LUGAR


SAMIR USOU A MADEIRA PARA CONSTRUIR SOZINHO UMA CARAVELA E VOLTAR PARA CASA
COM ESTA MADEIRA LEVE E RESISTENTE, CRIOU O BARCO MAIS RÁPIDO QUE EXISTIA NO MAR, NINGUÉM ERA CAPAZ DE CAPTURÁ-LO


ELE FEZ UMA NOVA TRIPULAÇÃO E VOLTOU PARA A VIDA DE PIRATARIA, AGORA COMO CAPITÃO


DEPOIS DE TUDO, AINDA QUIS SER PIRATA?
SIM, MAS COM UMA REGRA QUE SE APLICAVA PARA TODA A SUA TRIPULAÇÃO
ELES ROUBAVAM 10% DOS TESOUROS, APENAS O SUFICIENTE PARA SOBREVIVER
E SEM MORTES
FOI ENTÃO QUE O CAPITÃO ROBERT, ARMOU UMA EMBOSCADA E AFANOU A CARAVELA


COM TODA A TRIPULAÇÃO MORTA, CAPITÃO ROBERT AINDA QUERIA A LOCALIZAÇÃO DA ILHA PARA ROUBAR O RESTO DO TESOURO
MAS SAMIR CONSEGUIU SE JOGAR AO MAR E DESAPARECEU
DESDE ENTÃO, NAVEGAMOS FUGINDO, SEM NUNCA DORMIR NA MESMA CAMA DOIS DIAS SEGUIDOS
SEMPRE DISCRETOS


DISCRETA NÃO É A FORMA QUE CONHECEMOS SAMIR NO PORTO


COMO ASSIM?


Enquanto isso...
SENHOR, UMA FORTE NEBLINA SE APROXIMA, TALVEZ SEJA MELHOR MUDARMOS O NOSSO CURSO
NÃO PODEMOS NOS DAR AO LUXO DE ATRASAR NOSSA CHEGADA, CONTINUE COMO PLANEJADO
SENHOR, MAS E OS PIRATAS?
SOMOS A FROTA REAL, NÃO ME DIGA QUE TEM MEDO DE UM BANDO DE BEBERRÕES FEDIDOS
NA REALIDADE, EU ESPERO QUE ALGUM APAREÇA PARA QUE EU POSSA AFUNDAR SEU BARCO NO CAMINHO


BAMBALALÃO
SENHOR CAPITÃO
ESPADA NA CINTA
GINETE NA MÃO


ATACAR!!!
SALVE-SE QUEM PUDER!


EU ME RENDO!!!
NEGADO!
AHOY, SOLDADO
HORA DA DIVERSÃO!

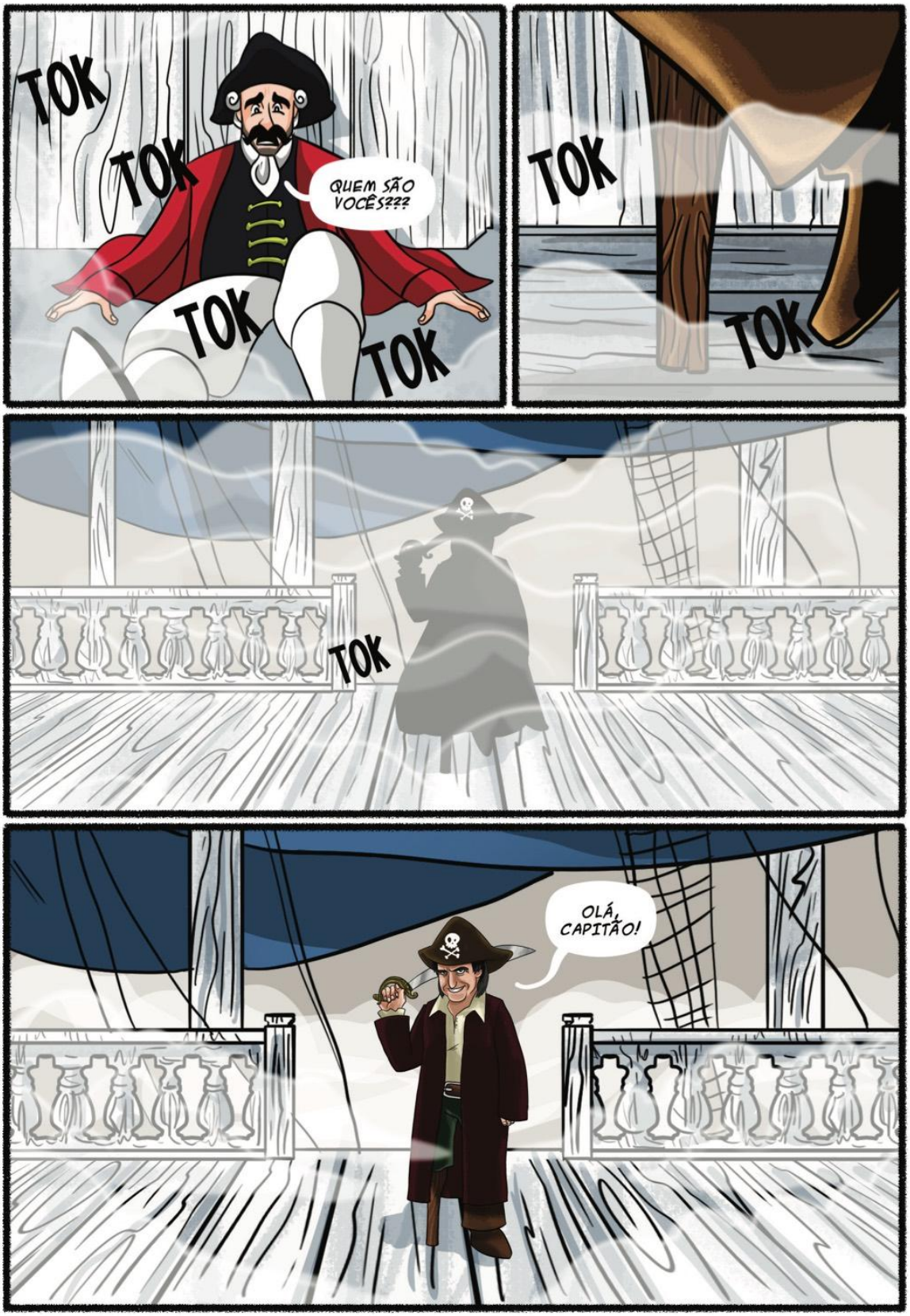
TOK
TOK
TOK
TOK
QUEM SÃO VOCÊS???
TOK
TOK
TOK
OLÁ, CAPITÃO!


ESPERO QUE NÃO SE INCOMODE COM A NOSSA PRESENÇA
VIEMOS APENAS COLETAR A CONTRIBUIÇÃO DO REI POR NAVEGAR POR NOSSO OCEANO
PIRATA IMUNDO, NÃO TENHO MEDO DE VOCÊ
TEM SIM, CAPITÃO SUAS PALAVRAS SÃO TÃO INÚTEIS QUANTO ESSA PERUCA RIDÍCULA
QUE TAL POUPAR MEU TEMPO E MOSTRAR O COFRE?
EU NÃO ENTREGUEI PARA SEU AMIGO E CERTAMENTE NÃO ENTREGAREI PARA VOCÊ
AMIGO? EU NÃO TENHO AMIGOS, CAPITÃO


TEM CERTEZA?
PORQUE PRA MIM VOCÊS SÃO TODOS IGUAIS
MAS EU COLOQUEI AQUELE SAMIR PARA CORRER
VOCÊ DISSE, SAMIR?
SIM, CABELOS SUJOS E CALÇAS VERMELHAS
ME DIGA ONDE E EU DEIXO VOCÊ VIVER
A embarcação real afunda e o capitão é liberado
PIRATAS MALDITOS


voltando...
E AGORA SAMUEL, QUAL É O PLANO?
PRECISAMOS CONVENCER SAMIR A NOS LEVAR ATÉ A ILHA
E COMO VAMOS FAZER ISSO?
VAMOS NEGOCIAR
NEGOCIAR É UMA PALAVRA QUE NÃO EXISTE NO DICIONÁRIO PIRATA


DICIONÁRIO PIRATA, ISSO EXISTE?
E QUE TAL, COOPERAÇÃO DE ROUBO?
ISSO PODE SER ARRANJADO
ONDE VOCÊ CONSEGUIU A MADEIRA DESSE ANEL?
EU TIREI DA CARAVELA QUANDO A ENCONTREI ALGUNS ANOS ATRÁS
CAPITÃO, DE ONDE VIEMOS AS SUAS HISTÓRIAS SÃO LENDÁRIAS
MAS APÓS PERDER A CARAVELA NÃO EXISTE MAIS NADA A SER CONTADO, NEM BOATOS
UM PIRATA ESQUECIDO PELA HISTÓRIA
E DE ONDE VOCÊS VIERAM MESMO?


NÃO IMPORTA, VOCÊ NÃO ACREDITARIA MESMO
O QUE IMPORTA É VOCÊ ACEITAR NOSSA AJUDA
MAS O QUE VOCÊS QUEREM EM TROCA?
PRECISAMOS DE ALGO QUE ESTÁ NAQUELA ILHA, E SOMENTE VOCÊ SABE ONDE A ENCONTRAR
MESMO QUE EU QUISESSE OS AJUDAR, VOLTAR PARA A ILHA É SUICÍDIO
NÃO VAI ME DIZER QUE VOCÊ É UM MARICAS
VOCÊ TAMBÉM TERIA MEDO SE VISSE O QUE EU VI
A ILHA É O LAR DA... TCHUCHUCA!
NÃO!!!


VOCÊS JÁ ESCUTARAM FALAR DA TCHUTHUCA?
SENTA QUE LÁ VEM HISTÓRIA...


THUCHUCA ERA UMA LENDA, UMA HISTÓRIA DE PESCADOR
DIZEM QUE QUANDO VOCÊ VIAJA POR MUITOS MESES, SEM PISAR EM TERRA FIRME
VIVENDO SOBRE O BALANÇO DO MAR AGITADO
UMA CRIATURA SURGE DAS PROFUNDEZAS PARA NOS LEVAR PARA O ÚLTIMO LAR DOS PIRATAS...


...O FUNDO DO OCEANO


SUA FORMA NEBULOSA É INCAPAZ DE SER ENTENDIDA PELA MENTE HUMANA
ENTÃO EXISTEM MUITOS RELATOS DE COMO É UMA TCHUCHUCA


TENTANDO FUGIR DA ILHA EU ENCONTREI O LAR DA CRIATURA, EU SÓ SOBREVIVI COM A AJUDA DA MINHA VELOZ CARAVELA QUE DESAFIOU AS ONDAS DO TAMANHO DE TITÃS
O NEGÓCIO É O SEGUINTE, VERMELHINHO
NÓS JÁ ENFRENTAMOS TODOS OS TIPOS DE MONSTROS, MÚMIAS E DRAGÕES
SE VOCÊ ESTÁ COM MEDO, DEIXA QUE O VOVÔ RESOLVE PRA VOCÊ
WOOF
WOOF
WOOF
HOMBRE, AO MAR!
ORA ORA, OLHA SÓ O PEIXE-BANANA QUE A MARÉ ME TROUXE PRA PESCAR


FICA QUIETO E ME TIRA DAQUI
O QUE ACONTECEU COM SEU BARCO CAPITÃO?
FOI REBAIXADO A PESCADOR DA FROTA?
NA VERDADE, FOI UM VELHO CONHECIDO SEU QUE NOS ATACOU E ME LIBERTOU APENAS PRA AVISAR QUE ELE ESTÁ VINDO TE BUSCAR
O NOME CAPITÃO ROBERT É FAMILIAR?
ROBERT?!?
CONFIE EM NÓS
NOS AJUDE A CHEGAR À ILHA QUE TE AJUDAREMOS A RECONQUISTAR A CARAVELA


EU NÃO CONFIO EM NINGUÉM... MAS ACEITO O TRATO
ÓTIMO!
PARA ONDE ESTAMOS INDO?
RESOLVER COISAS DE PIRATAS, CAPITÃO
TOMA UMA SOPA LÁ EMBAIXO POR QUE A VIAGEM VAI SER PERIGOSA
EU NÃO TE ENTREGUEI
...SÓ PRA VOCÊ SABER
EU SEI, BEM LÁ NO FUNDO VOCÊ GOSTA DE MIM CAPITÃO
CINCO
VAI SONHANDO... QUERO DEZ POR CENTO DO TESOURO

MUITO BEM CAPITÃO









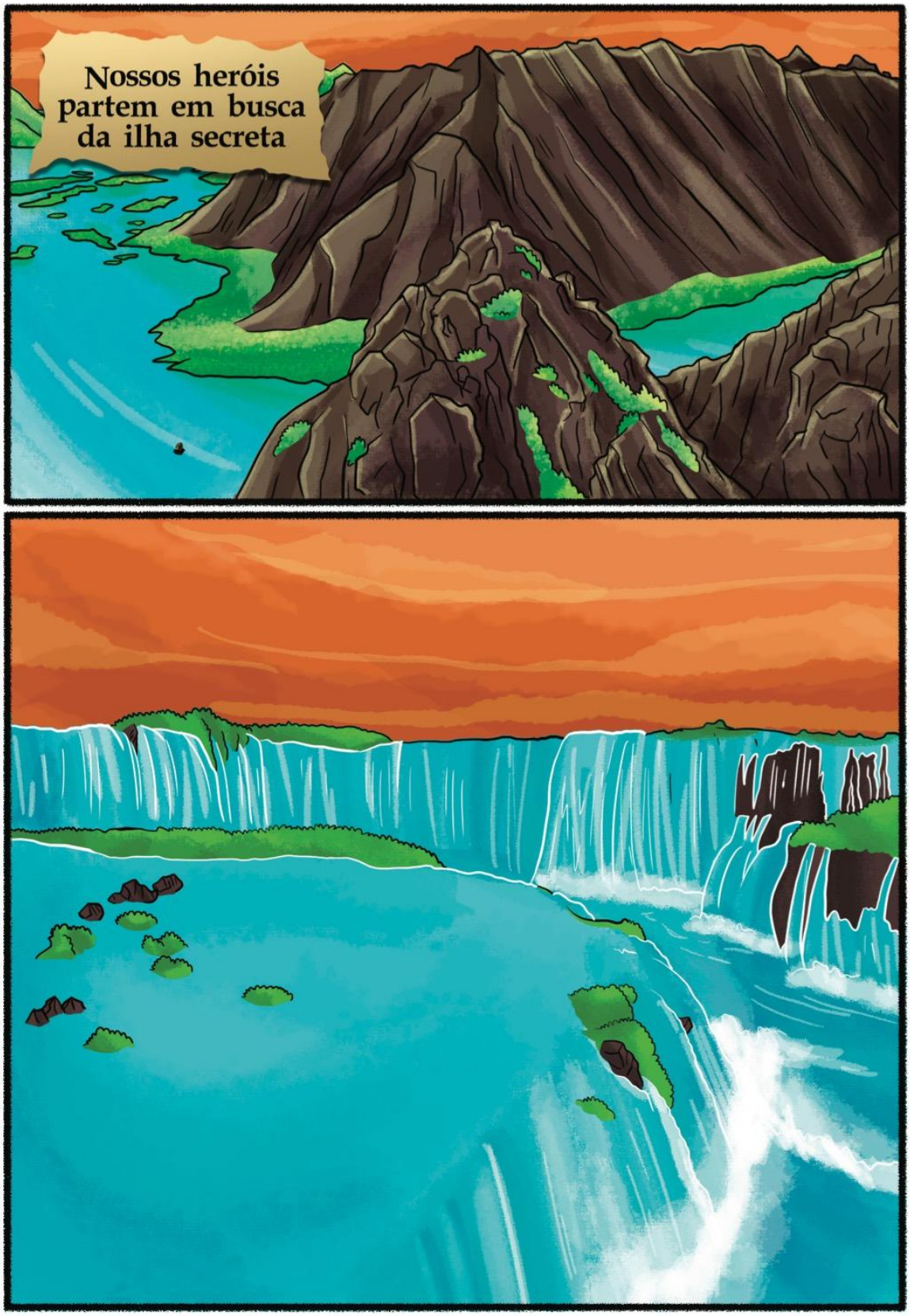
Nossos heróis partem em busca da ilha secreta

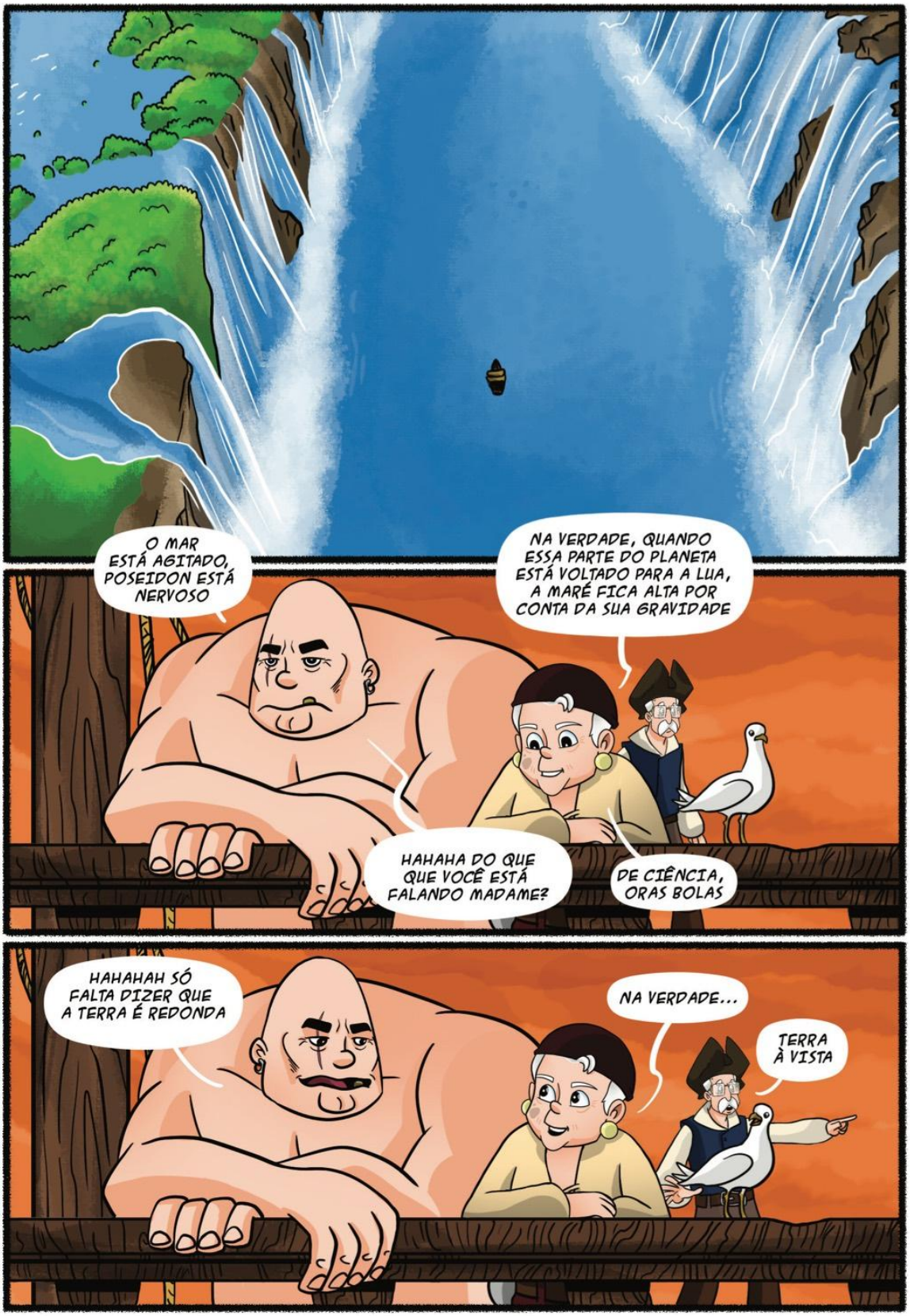
O MAR ESTÁ AGITADO, POSEIDON ESTÁ NERVOSO
NA VERDADE, QUANDO ESSA PARTE DO PLANETA ESTÁ VOLTADO PARA A LUA, A MARÉ FICA ALTA POR CONTA DA SUA GRAVIDADE
HAHAHA DO QUE QUE VOCÊ ESTÁ FALANDO MADAME?
DE CIÊNCIA, ORAS BOLAS
HAHAHAH SÓ FALTA DIZER QUE A TERRA É REDONDA
NA VERDADE...
TERRA À VISTA


Por fim...


E ENTÃO, ESTAMOS AQUI
PODEM PEGAR AQUILO QUE PROCURAVAM


VOU CONFERIR SE MEUS TESOUROS ESTÃO NO MESMO LUGAR
PIRATAS E ESSA MANIA DE ENTERRAR AS COISAS, PARECEM CACHORRO


VOU DAR A VOLTA PELO OUTRO LADO




OI?

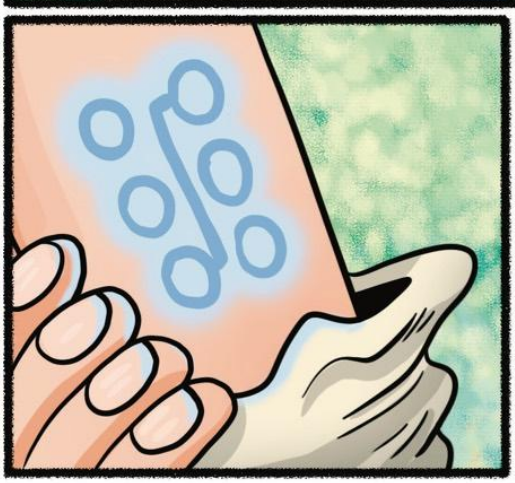


ESTAMOS PERTO


ACHEI!!!
MUITO BEM, DIRCE

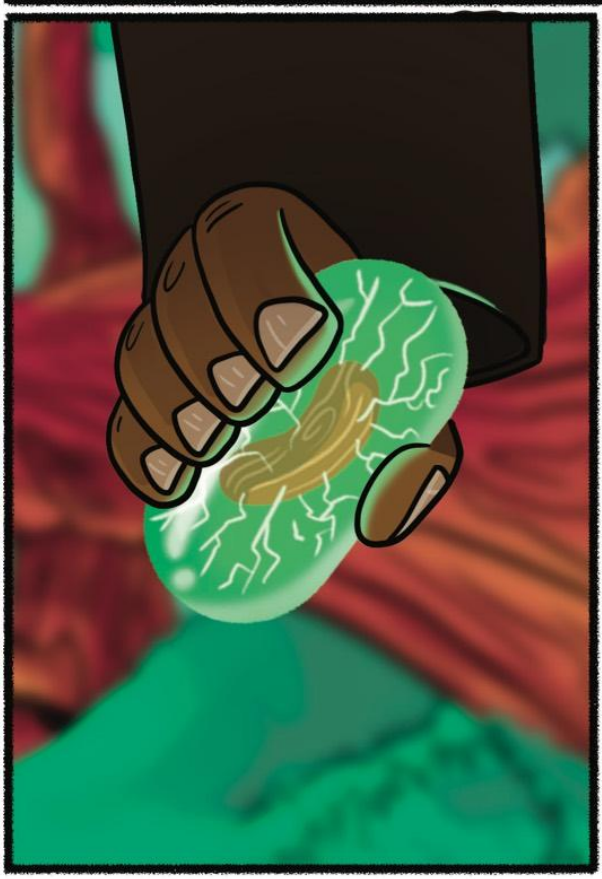


MISSÃO CUMPRIDA
É MELHOR ESCONDER COM VOCÊ


De volta à praia nossos heróis tem uma surpresa
OH, NÃO!
MAS QUE SURPRESA...
PARECE QUE TEMOS COMPANHIA


AU
AU
AU
Nossos heróis são capturados
FALTAM MUITOS AINDA?
ESSE É O ÚLTIMO
QUEM SÃO ESSES?
ISSO NÃO ESTÁ CHEIRANDO BEM
VAMOS NOS LIVRAR DESSES MANÉS AGORA
MELHOR VOLTAR ESCONDIDO


CAPITÃO, PEGAMOS TODO O OURO, PODEMOS PARTIR
IÇAR VELAS




SAMIR, MEU VELHO MARUJO
NÓS DOIS SABÍAMOS QUE ESSE DIA CHEGARIA
INFELIZMENTE SEU NOVO BARCO NÃO NAVEGARÁ NOVAMENTE




NEM SUA TRIPULAÇÃO


VAMOS VER O QUE VOCÊS TEM AQUI...
O QUE É ISSO?
ESPADAS DE PLÁSTICO, DIRCE?
ME DESCULPA NÉ?
NÃO TINHAM ESPADAS DE VERDADE NA LOJA DE FANTASIAS


ESTOU ATÉ ME SENTINDO MAL AGORA, SAMIR
TOMEI SUA CARAVELA, E VOCÊ ACABOU COM UMA CANOA FURADA
ROUBEI SUA TRIPULAÇÃO E VOCÊ ACABOU COM MEIA DÚZIA DE MATUSALÉNS
POBRE SAMIR, SERÁ ESQUECIDO NO HALL DOS PIRATAS
HALL DOS PIRATAS, EXISTE ISSO?
CHISPA MACACO
ISSO É MEU


SNIFF
SNIFF
GAAAAAAHHH
ZZTHHHZZ
WO WO WO
TOC


EI, EU NÃO QUERO SER INCONVENIENTE
MAS TÁ NA HORA DA BOMBA
QUEM É ESSE?


TARTARUGA MACAQUINHO!
EI, EU QUE FALO ISSO!
PERDEU!
AGORA SOU PIRATA!
CONFISQUEI O SEU BORDÃO!


CUIDADO COM OS DEDOS!
FALA SÉRIO, VOCÊ ESTAVA ESPERANDO POR ISSO, NÉ?
ÓBVIO!


VAMOS, CADA UM PEGA UMA ESPADA!
ATACAR!!!
PLEIM
PLEIM
PLEIM
PLEIM


CHEGOU O DIA DA RETRIBUIÇÃO,
NÃO SE EMPOLGUE, GAROTO
EU ATÉ ENTENDO ESSA CONFIANÇA
SÃO TANTAS EMOÇÕES
MAS VOCÊ NÃO CHEGA AOS MEUS PÉS...
...PÉ


PLEIM
TOUCHÉ!!!
A-HÁ!!!


TOMA ESSA!!!
ISSO VAI DAR UM BELO CAPÍTULO PARA NOSSO LIVRO
OH SE VAI!!!


SARNINHA, PROCURE A SEMENTE
WHOFF
WHOFF
WHOFF
WHOFF


PLEIM
PLEIM
PLEIM
PLEIM
PLEIM
PLEIM

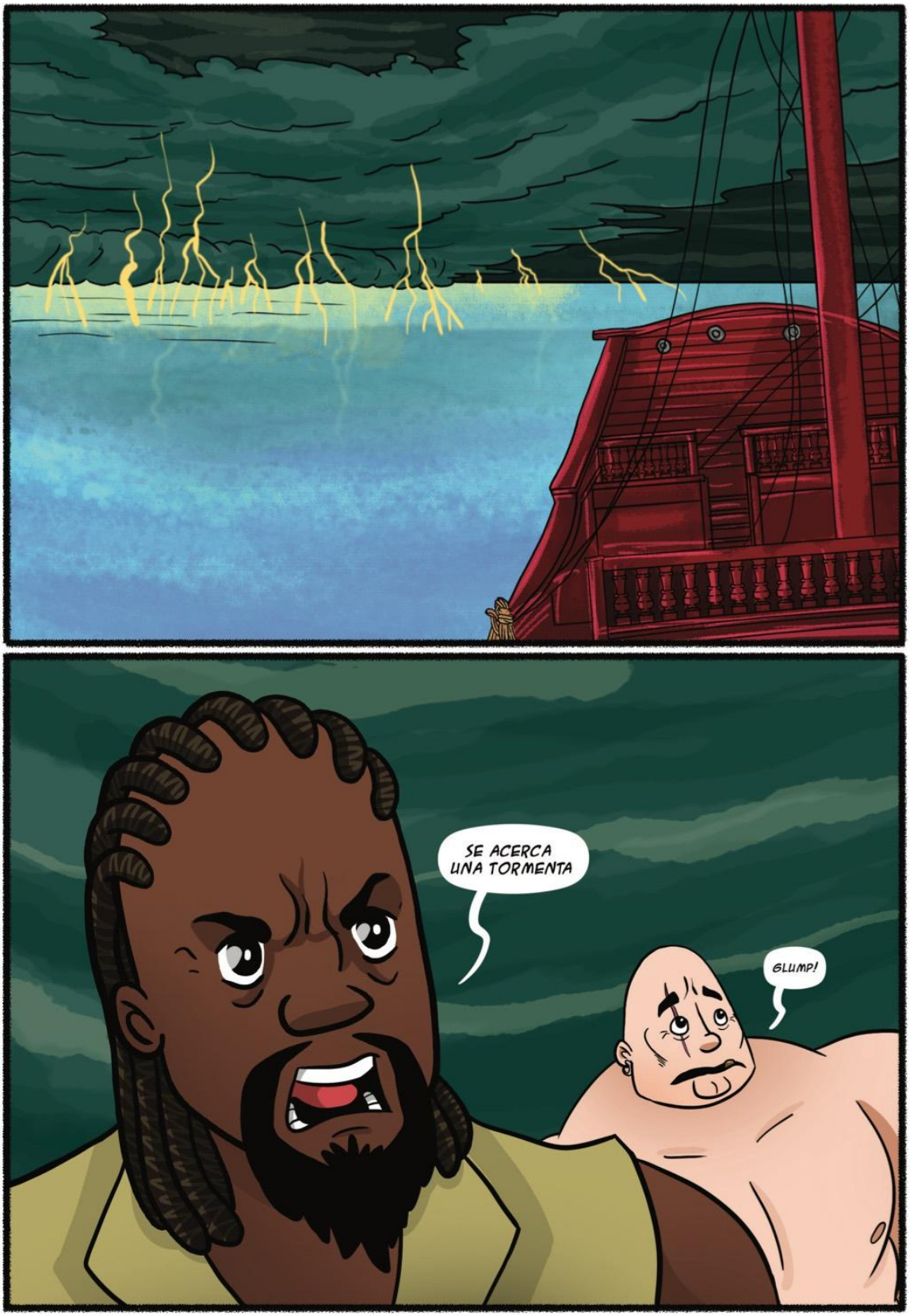
SE ACERCA UNA TORMENTA
GLUMP!



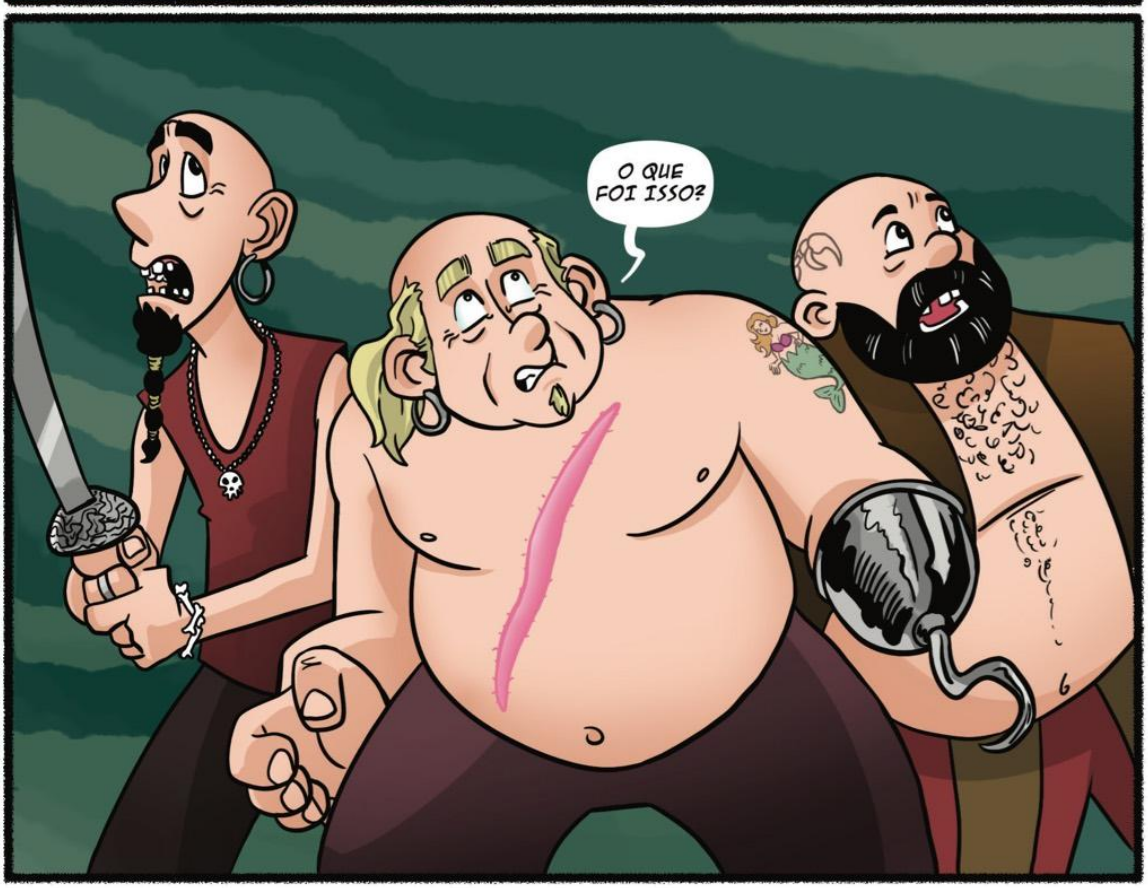
O QUE FOI ISSO?


TCHICHICA!
BOBAGEM...!


UM DIA VOCÊ COME A LULA...
...UM DIA A LULA COME VOCÊ


AAAHH!!!
BICHO PEÇONHENTO
VAMOS VER DO QUE VOCÊ É FEITO!
VUUP


SÃO MUITOS TENTÁCULOS!!!

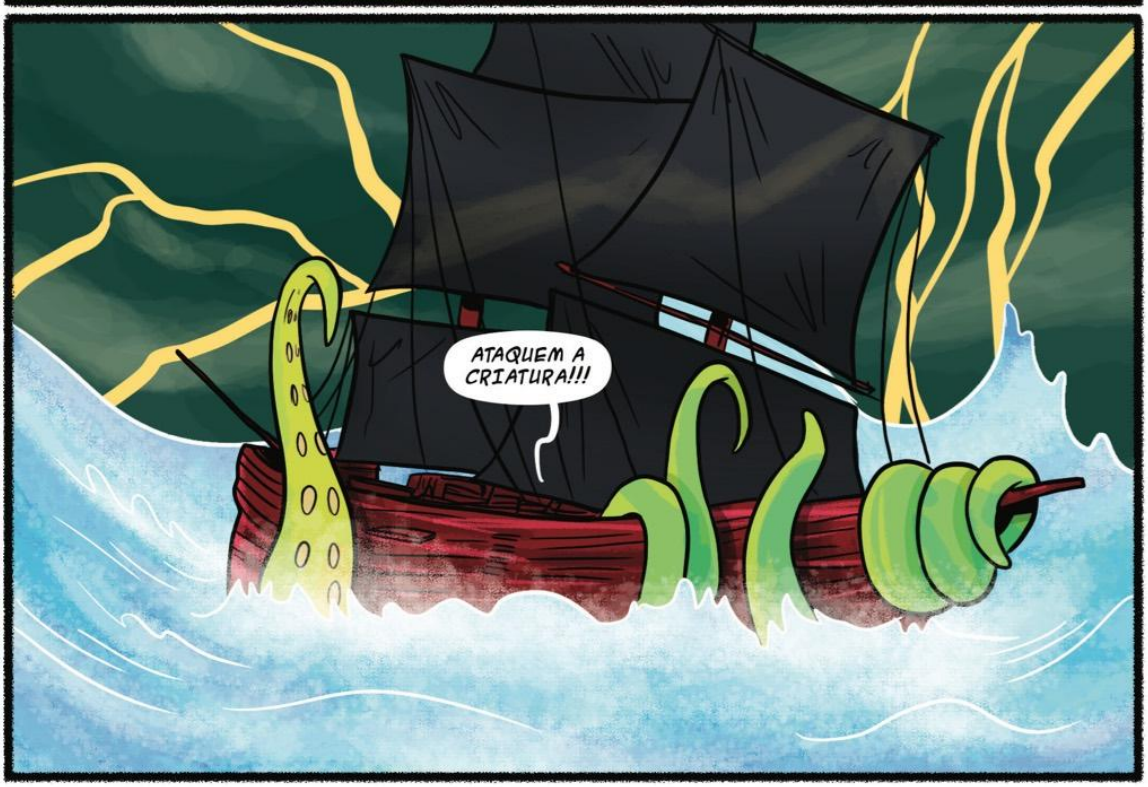
ATAQUEM A CRIATURA!!!

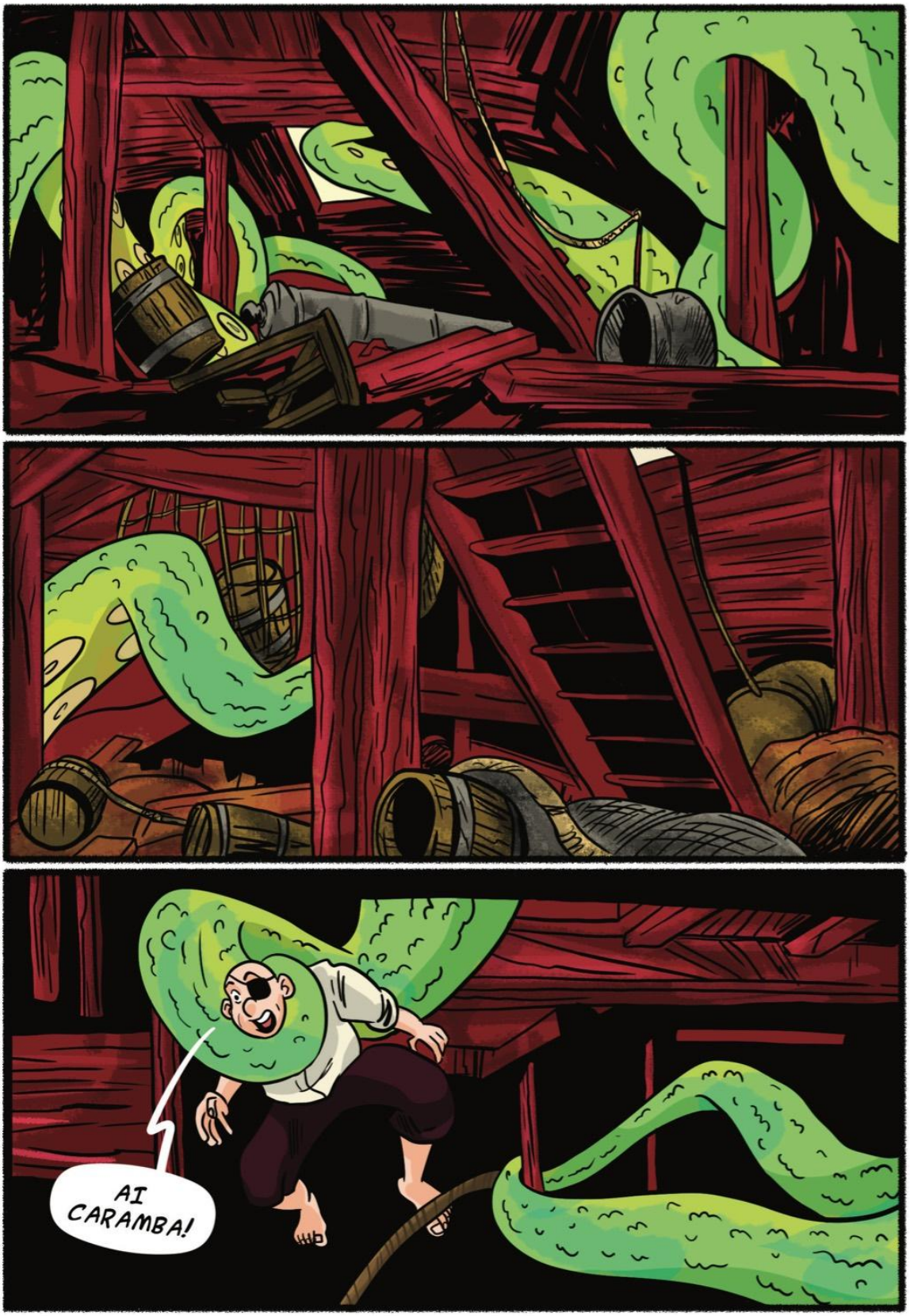
AI CARAMBA!


CAMARÃO QUE DORME A ONDA LEVA, ROBERT!
GAAAH
VUPT
TENHO QUE SALVAR MINHA CARAVELA
SE SEGUREM EM ALGO!!!


O BICHO VAI PEGAR!

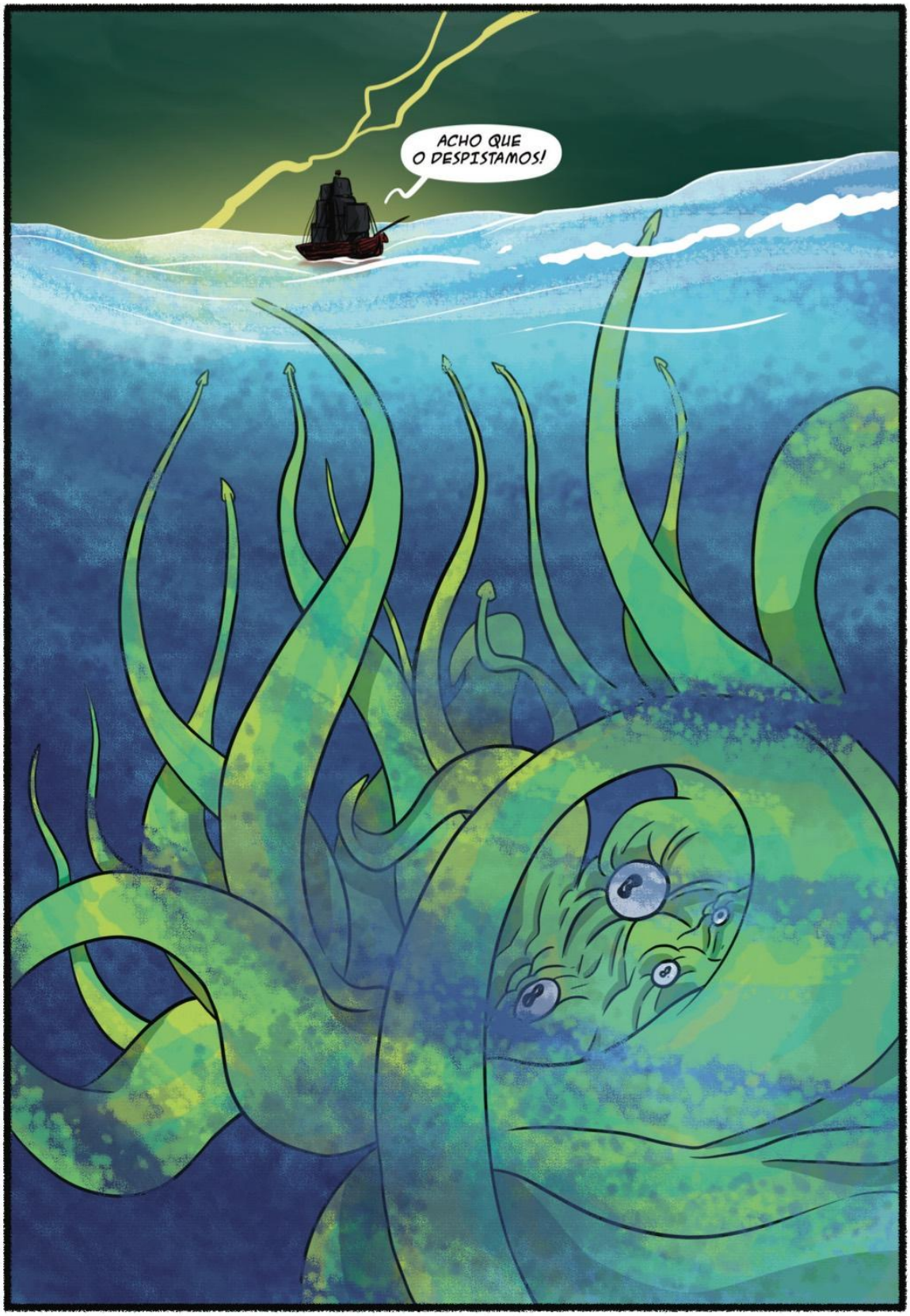
ACHO QUE O DESPISTAMOS!


PRECISAMOS ACHAR A SEMENTE ANTES DO BARCO AFUNDAR
TEM RAZÃO!
ELA DEVE ESTAR NO PORÃO DA CARAVELA
ENTÃO VAMOS LÁ COMADRE


SAI DAQUI, MICO SAFADO!
GRRRRRRR
DEVE ESTAR EM ALGUM LUGAR POR AQUI!
CHISPA


COMO VAMOS ENCONTRAR NO MEIO DESSA BAGUNÇA?
ESTOU ACOSTUMADA COM A ZONA DO DIRCEU


ISSO AQUI VAI SER FICHINHA
ZZIIIIIA


WO WO WO


HUM!

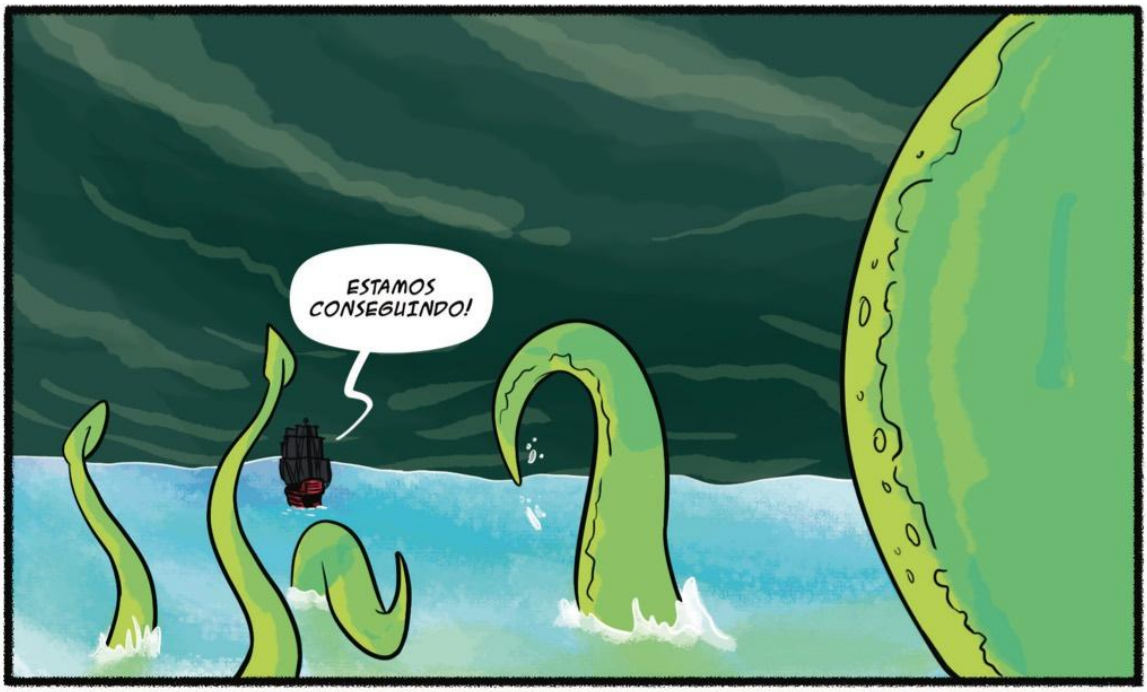
ESTAMOS CONSEGUINDO!


SAIA DAÍ, MOLEQUE!


HOJE NÃO!
NÃO TENHA MEDO
ACEITE SUA DERROTA COM DIGNIDADE
MEDO?
DIGNIDADE?
VOCÊ REALMENTE NÃO ME CONHECE, ROBERT

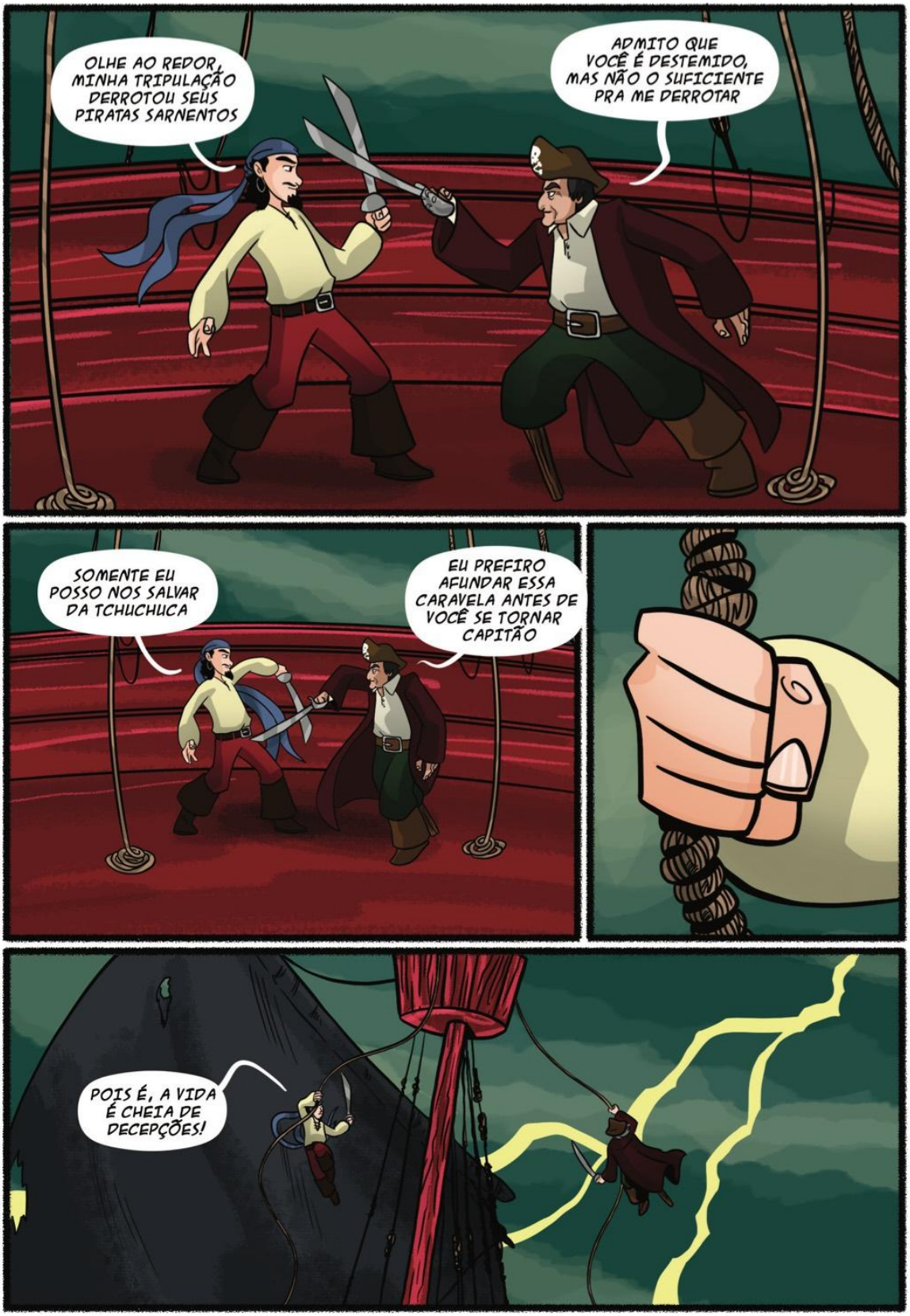
OLHE AO REDOR, MINHA TRIPULAÇÃO DERROTOU SEUS PIRATAS SARNENTOS
ADMITO QUE VOCÊ É DESTEMIDO, MAS NÃO O SUFICIENTE PRA ME DERROTAR
SOMENTE EU POSSO NOS SALVAR DA TCHUCHUCA
EU PREFIRO AFUNDAR ESSA CARAVELA ANTES DE VOCÊ SE TORNAR CAPITÃO
POIS É, A VIDA É CHEIA DE DECEPÇÕES!


ENTÃO, PERMITA-ME DECEPCIONÁ-LO, SAMIR
VOU DIZER A VERDADE SOBRE VOCÊ
EU SEI PORQUÊ VOCÊ PRECISA ME DERROTAR
NÃO É PELA CARAVELA
É POR AQUELE ARREPIO NA ESPINHA QUE SENTE QUANDO ESCUTA MEU NOME


É PELAS NOITES SEM DORMIR TEMENDO SER ENCONTRADO
A SOMBRA DAQUELE QUE TIROU TUDO QUE CONQUISTOU
AQUELE QUE INTERROMPE SUA GLÓRIA SEMPRE QUE ESTÁ TÃO PERTO DE ATINGI-LA
AQUELE QUE VOCÊ TEME SE TORNAR
ESSE CARA SOU EU!


VOCÊ TEM RAZÃO, ROBERT
TIVE MEDO POR MUITO TEMPO DE TE ENCONTRAR
VOCÊ ATERRORIZOU MEUS PESADELOS POR TEMPO O SUFICIENTE
MAS PRA MIM CHEGA


EU NÃO TENHO MAIS MEDO
UM DIA VOCÊ ME DOMINOU
MAS HOJE...
...FOI DOMINADO!


VAMOS BATER NAS ROCHAS
SE SEGUREM
EU ODEIO PIRATAS!
MALDIÇÃO
E ENTÃO...


Um novo dia nasce no Porto Sarnento com os piratas capturados
...ENTÃO, É ISSO!


CUIDE BEM DA SUA PARTE DO TESOURO, CAPITÃO


ISSO NÃO MUDA NADA
ESPERO QUE SEUS DIAS DE PIRATARIA TENHAM ACABADO!
ESPERE SEMPRE O PIOR DE MIM, CAPITÃO!
AINDA VAMOS ATRÁS DE VOCÊS
MAS TALVEZ, EU DÊ ALGUNS DIAS DE VANTAGEM
HASTA LUEGO, MARINEROS


MAS, E AGORA?
COMO FICAMOS?
EU NÃO SEI...
CALMA, MARUJOS...
TALVEZ EU TENHA CONFISCADO 10X PARA SOBREVIVER
VAMOS PRA CASA


PRISÃO DE SEGURANÇA MÁXIMA
UMA SEMANA DEPOIS
VOCÊ TEM VINTE MINUTOS
OBRIGADO, CAPITÃO
ELA NÃO FALA NADA DESDE QUE CHEGOU AQUI


COMO VAI, VELHO AMIGO?
AINDA BRAVO POR EU TER DESTRUÍDO SEUS PLANOS COM SEUS AMIGOS CAMUFLADOS?
NA VERDADE, EU RECUPEREI O TREKIN
O QUE? COMO? NÃO PODE SER...


EU VOLTEI NO TEMPO, NÃO FOI FÁCIL, MAS DEU TUDO CERTO
NÃO, VOCÊ VAI ESTRAGAR TUDO
A HUMANIDADE NÃO MERECE SER SALVA MILAGROSAMENTE
MILAGROSAMENTE?
EU TIVE QUE ENFRENTAR UMA LULA DO TAMANHO DE UMA CIDADE PARA CONSEGUIR
NÃO FACILITE AS COISAS!
VOLTE NO TEMPO NOVAMENTE E ENSINE AS PESSOAS A PRESERVAREM O PLANETA ANTES DE TUDO PIORAR


EU ADORARIA FAZER ISSO
MAS VOCÊ SABE QUE NÃO É POSSÍVEL
O HOMEM É LIVRE PRA FAZER SUAS PRÓPRIAS ESCOLHAS
ENTÃO É ISSO...
VÃO ABANDONAR ESSE PLANETA E COMEÇAR UMA CIVILIZAÇÃO EM OUTRO LUGAR
ESSE É SEU PROBLEMA, ELOÁ
VOCÊ É UMA MEGALOMANÍACA QUE PENSA MUITO PEQUENO

EXPLORE NOSSO UNIVERSO


ODISSEIANAFTALINA.COM.BR


ODISSEIANAFTALINA@GMAIL.COM.BR


/ODISSEIANAFTALINA


@ODISSEIANAFTALINA


@ODNAFTALINA


/ODISSEIANAFTALINA

Nossos Piratas

ODISSEIA NAFTALINA É BASEADA NA HISTÓRIA (QUASE) REAL DESSES SEIS VOVÔS... ELYETH, SIDNEY, DIRCE E DIRCEU

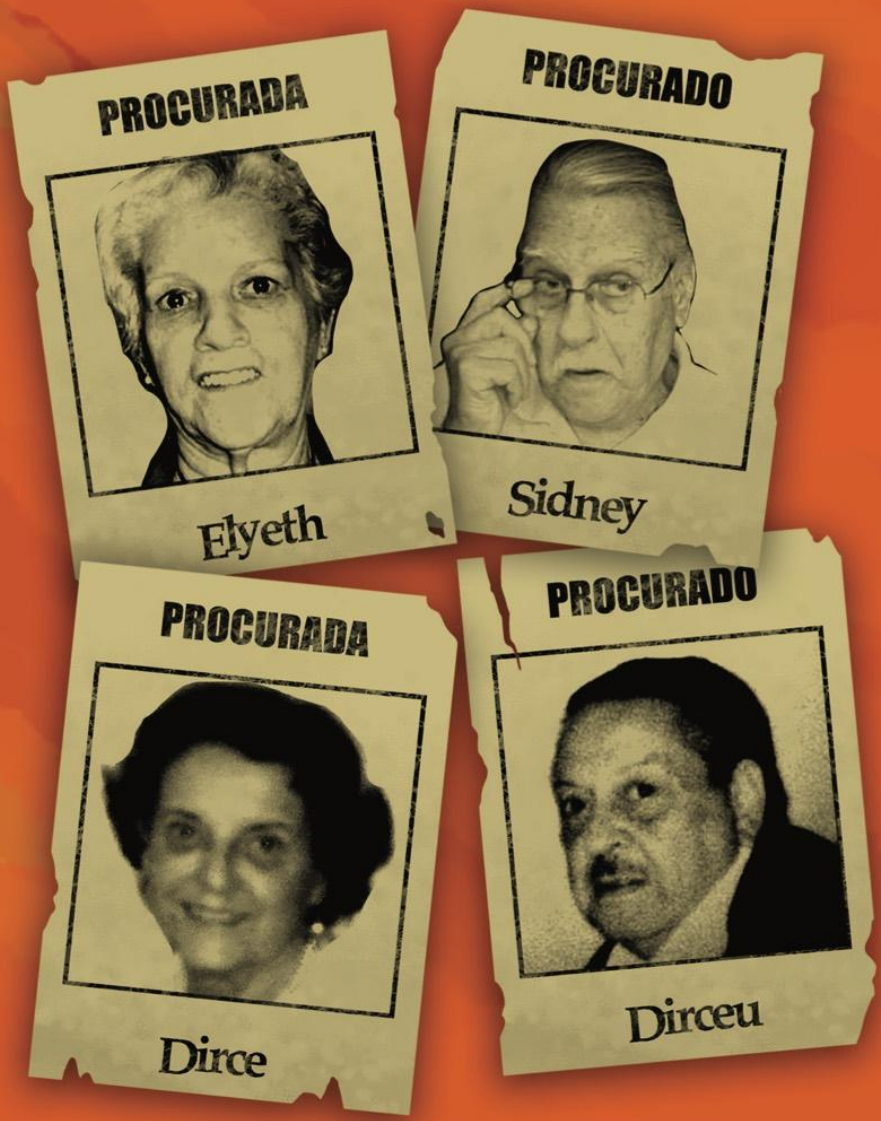



O Autor: Marcel Melfi

MARCEL MELFI É UM ARTISTA SONHADOR, QUE SEMPRE SE PREPAROU PARA CRIAR SEU PRÓPRIO UNIVERSO DE HISTÓRIAS E PERSONAGENS.
FORMADO COMO DESIGNER GRÁFICO, SEU TALENTO PARA ILUSTRAÇÃO DIRECIONOU SUA CARREIRA PARA O TRABALHO COM PUBLICIDADE E CINEMA.
DEPOIS DE ANOS CRIANDO MASCOTES PARA EMPRESAS, ROTEIROS DE COMERCIAIS E STORY BOARDS PARA FILMES, DECIDIU COLOCAR SUAS IDEIAS NO PAPEL SOBRE AS AVENTURAS DE QUATRO VOVÔS POR TODOS OS GÊNEROS QUE AMA NO CINEMA, DE GUERRAS ESPACIAIS, À MÚMIAS NO DESERTO.

REVISADO POR:
DEBORAH MELFI E
PRISCILA MAZUCATTO

