3

ODISSEIA NAFTALINA

LAR DOCE LAR



CRIADO POR
MARCEL MELFI

COLOQUE
O SEU AGASALHO,
POIS A AVENTURA
VAI COMECAR


ACABAMOS POR AQUI?


ESTE É O ÚLTIMO
ACABARAM AS ALMONDEGAS
QUE PENA, ESTAVA TÃO BOM
NHOM NHOM
PLANETA TERRA - 1950


UNH?!?
MAS O QUE É ISSO?

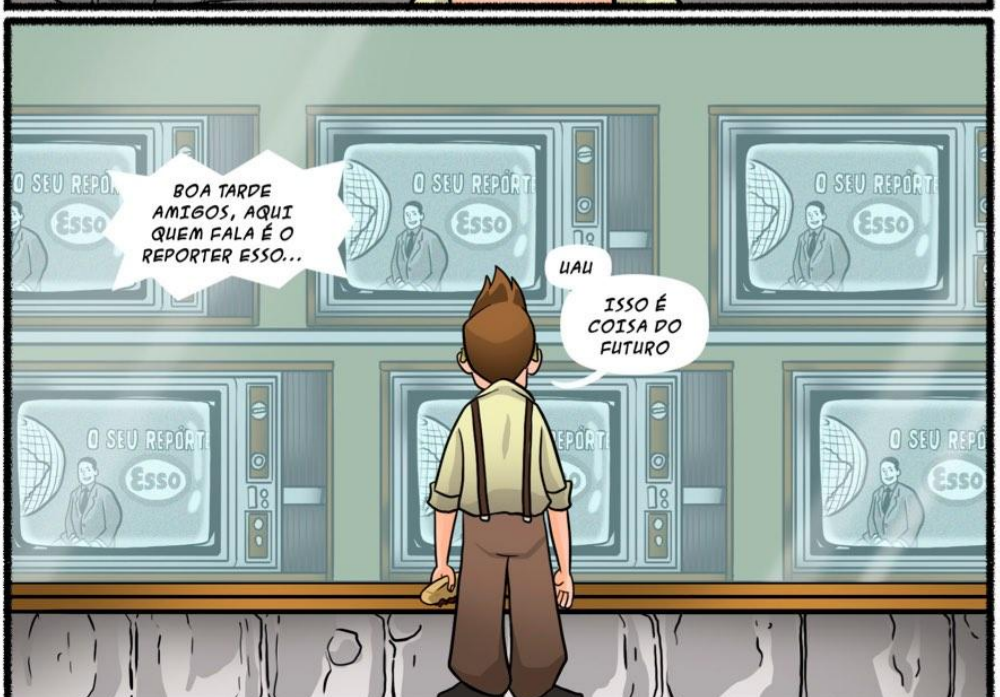
BOA TARDE AMIGOS, AQUI QUEM FALA É O REPORTER ESSO...
UAU
ISSO É COISA DO FUTURO
O SEU REPÓRTER
Esso

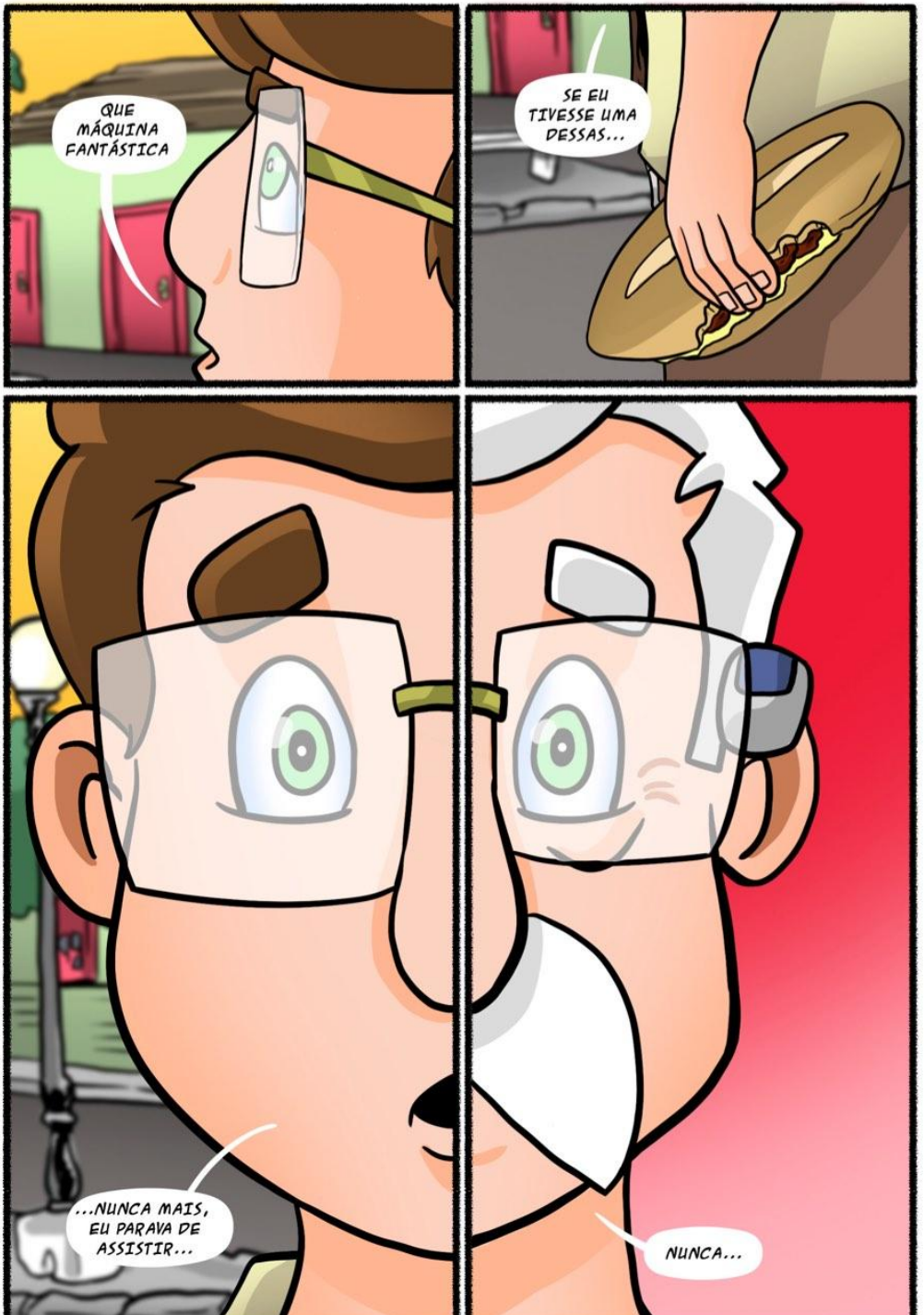
QUE MÁQUINA FANTÁSTICA
SE EU TIVESSE UMA DESSAS...
...NUNCA MAIS, EU PARAVA DE ASSISTIR...
NUNCA...

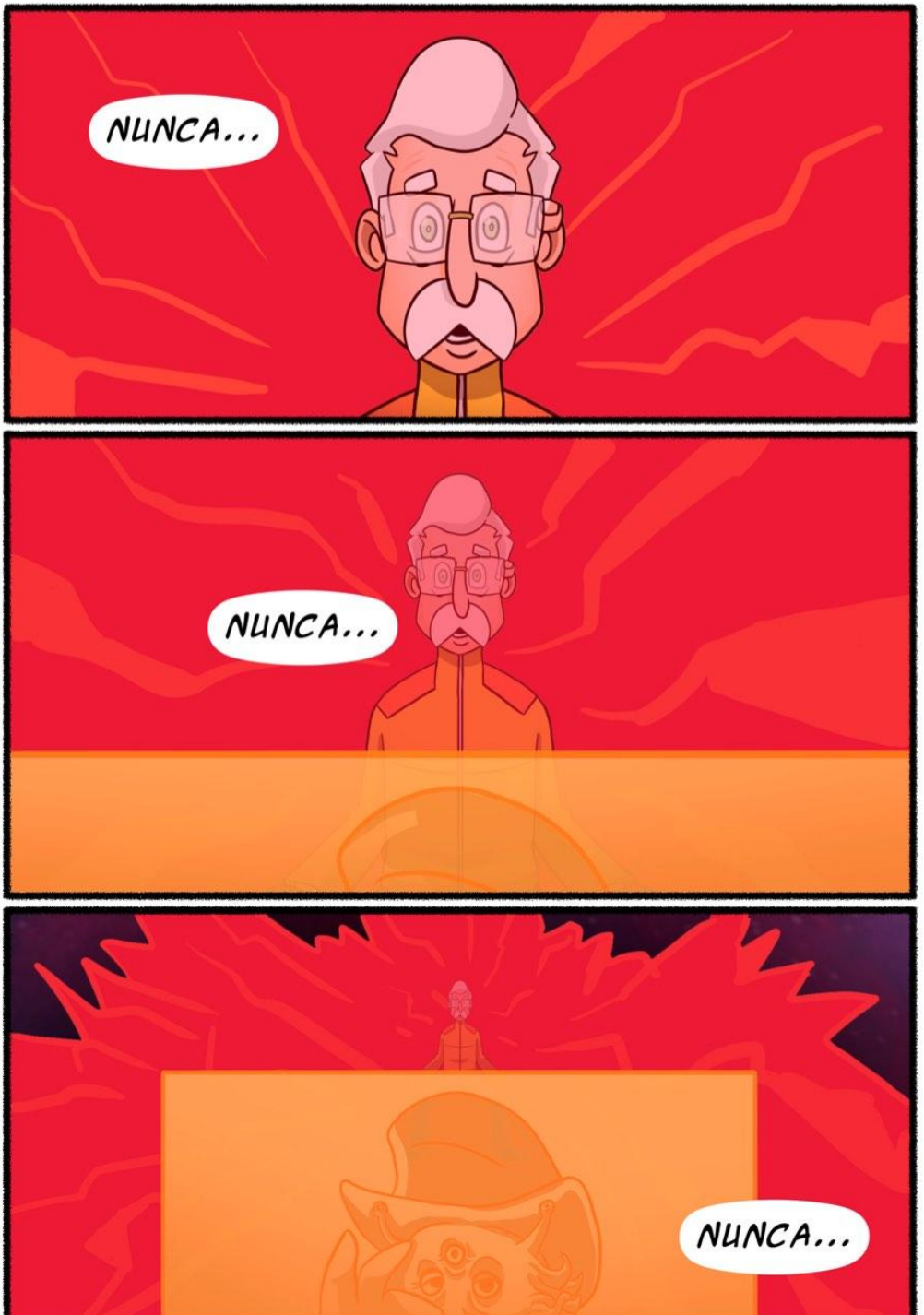
NUNCA...
NUNCA...
NUNCA...




EM OUTRO CANTO DA GALÁXIA...
PLANETA TERRA - HOJE
TUDO PERDIDO
TUDO VIROU PÓ
CHOCO BOOM
SEU CHOCOLATE FAVORITO
CHOCO BOOM


...COMO ESTAMOS?!
BOM...
COM TODA MINHA VASTA EXPERIÊNCIA EM CARREGAR NAVES COM POSTES DE LUZ
ACREDITO QUE ESTAMOS BEM...
E ISSO QUER DIZER QUE...?!
QUER DIZER QUE, SEJA O QUE DEUS QUISER
E QUE SÓ NOS RESTA TORCER PARA NÃO EXPLODIR


MOCINHA, QUAIS SÃO AS NOSSAS CHANCES?!
EU PREFIRO NÃO DIZER
HUM...
ELYETH...
OI...
ESSA, PROVAVELMENTE, É NOSSA ÚLTIMA AVENTURA... TODAS AS CHANCES ESTÃO CONTRA NÓS... ESTAMOS MAIS PERTO DO FIM, DO QUE DO COMEÇO...


ENTÃO, ANTES DE PARTIRMOS, EU QUERIA TE FALAR QUE...
...FOI UMA HONRA, LUTAR AO SEU LADO!
AH PRONTO, NÃO ME DIZ QUE VAI CHORAR AGORA!
QUE? CHORAR, EU NÃO VOU...
HAHAHA... É MUITO FÁCIL TE PROVOCAR!
HEHEHE... NÃO VAI SE ACOSTUMANDO...


ATIVAR TURBO
PREPARAR PARA ATRAVESSAR O UMBIGO DO UNIVERSO
PILOTO AUTOMÁTICO ATIVADO
DESTINO: SISTEMA BRAVA 3
PREVISÃO DE CHEGADA: 3 HORAS E 28 MINUTOS
ÓTIMO, DÁ TEMPO DE TIRAR UM COCHILO
EU NÃO CONSIGO DORMIR!

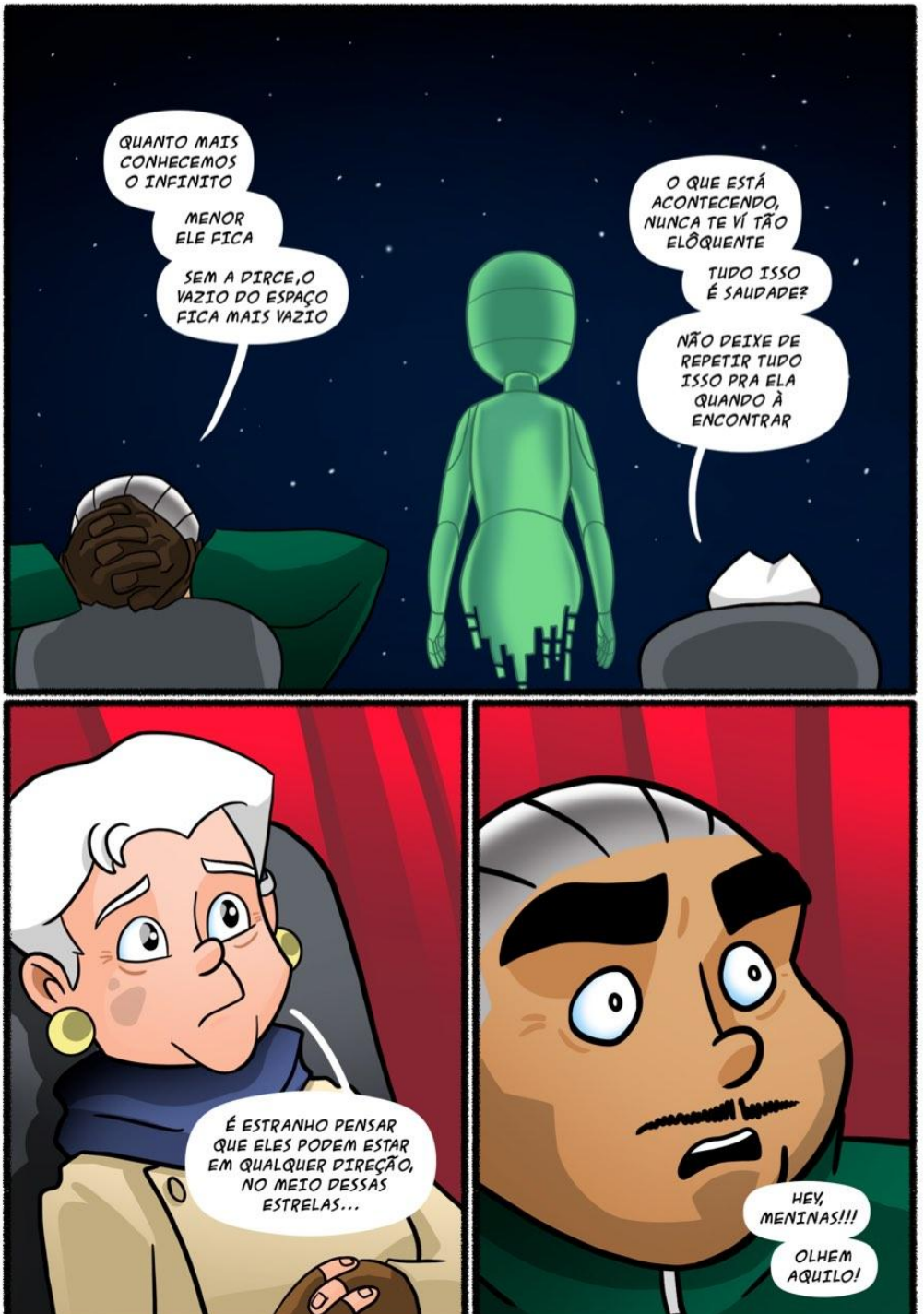
QUANTO MAIS CONHECEMOS O INFINITO
MENOR ELE FICA
SEM A DIRCE,O VAZIO DO ESPAÇO FICA MAIS VAZIO
O QUE ESTÁ ACONTECENDO, NUNCA TE VÍ TÃO ELÔQUENTE
TUDO ISSO É SAUDADE?
NÃO DEIXE DE REPETIR TUDO ISSO PRA ELA QUANDO À ENCONTRAR
É ESTRANHO PENSAR QUE ELES PODEM ESTAR EM QUALQUER DIREÇÃO, NO MEIO DESSAS ESTRELAS...
HEY, MENINAS!!!
OLHEM AQUILO!

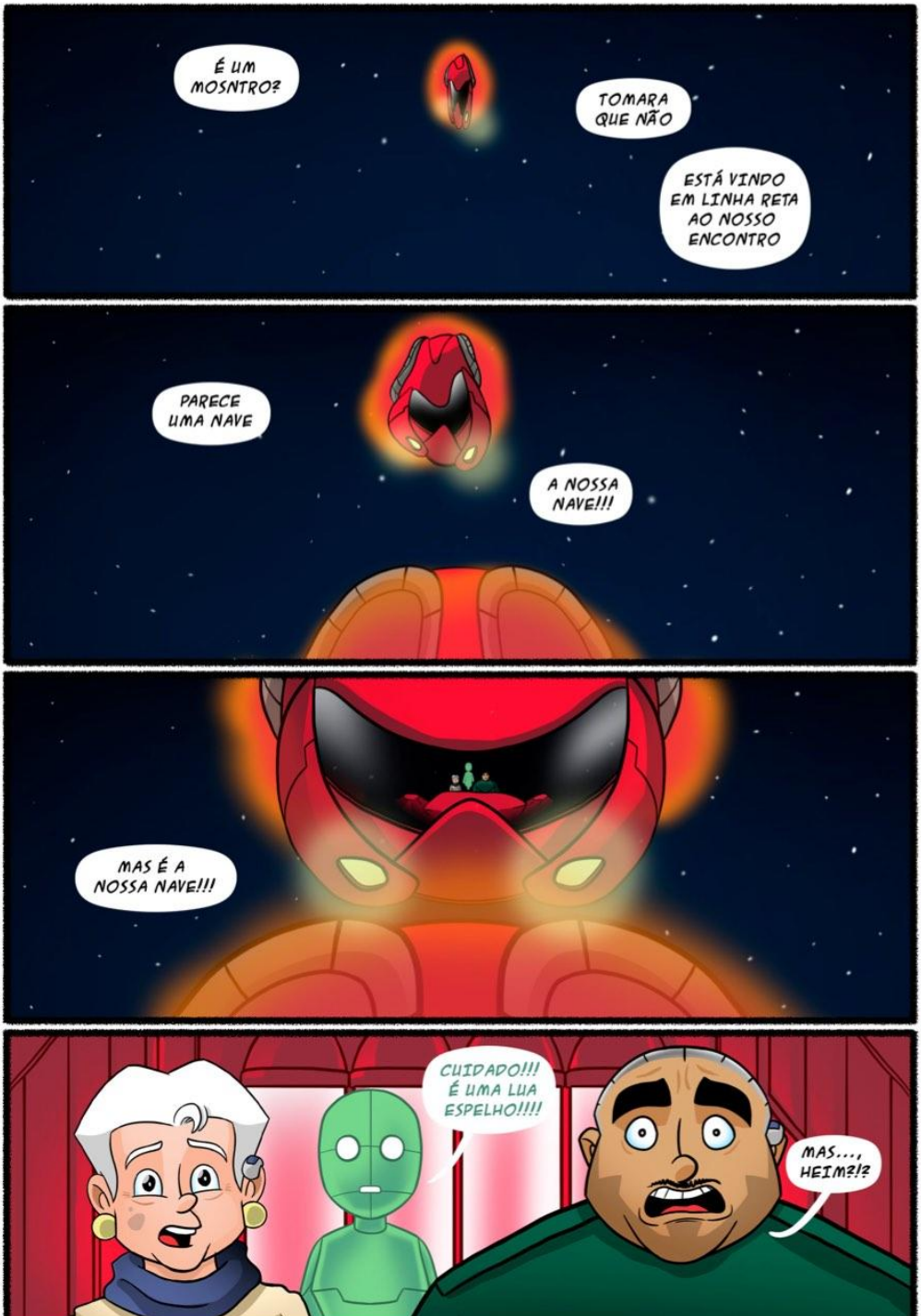
É UM MOSNTRO?
TOMARA QUE NÃO
ESTÁ VINDO EM LINHA RETA AO NOSSO ENCONTRO
PARECE UMA NAVE
A NOSSA NAVE!!!
MAS É A NOSSA NAVE!!!
CUIDADO!!! É UMA LUA ESPELHO!!!!
MAS..., HEIM?!?

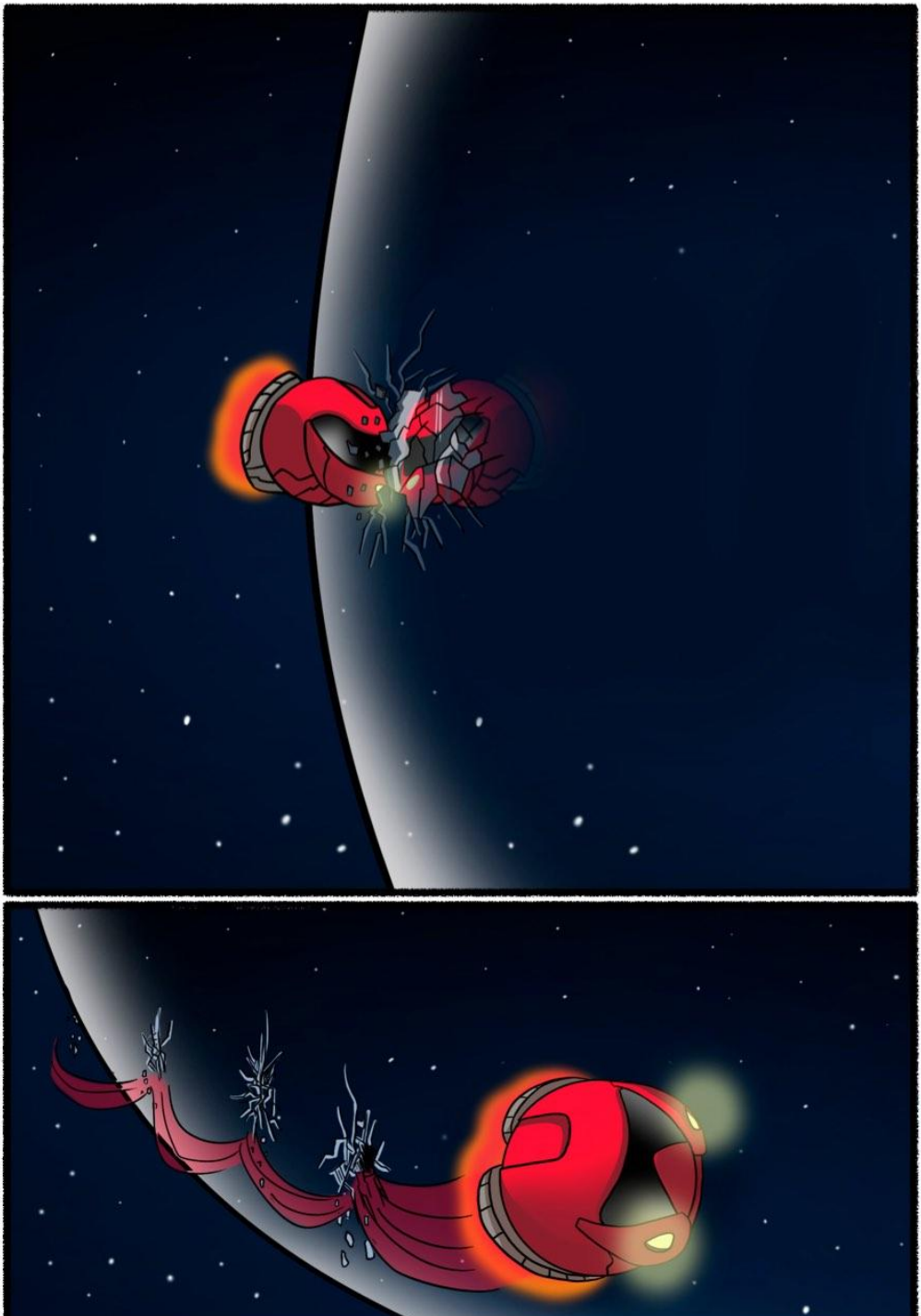

AAAHHHHH!!!

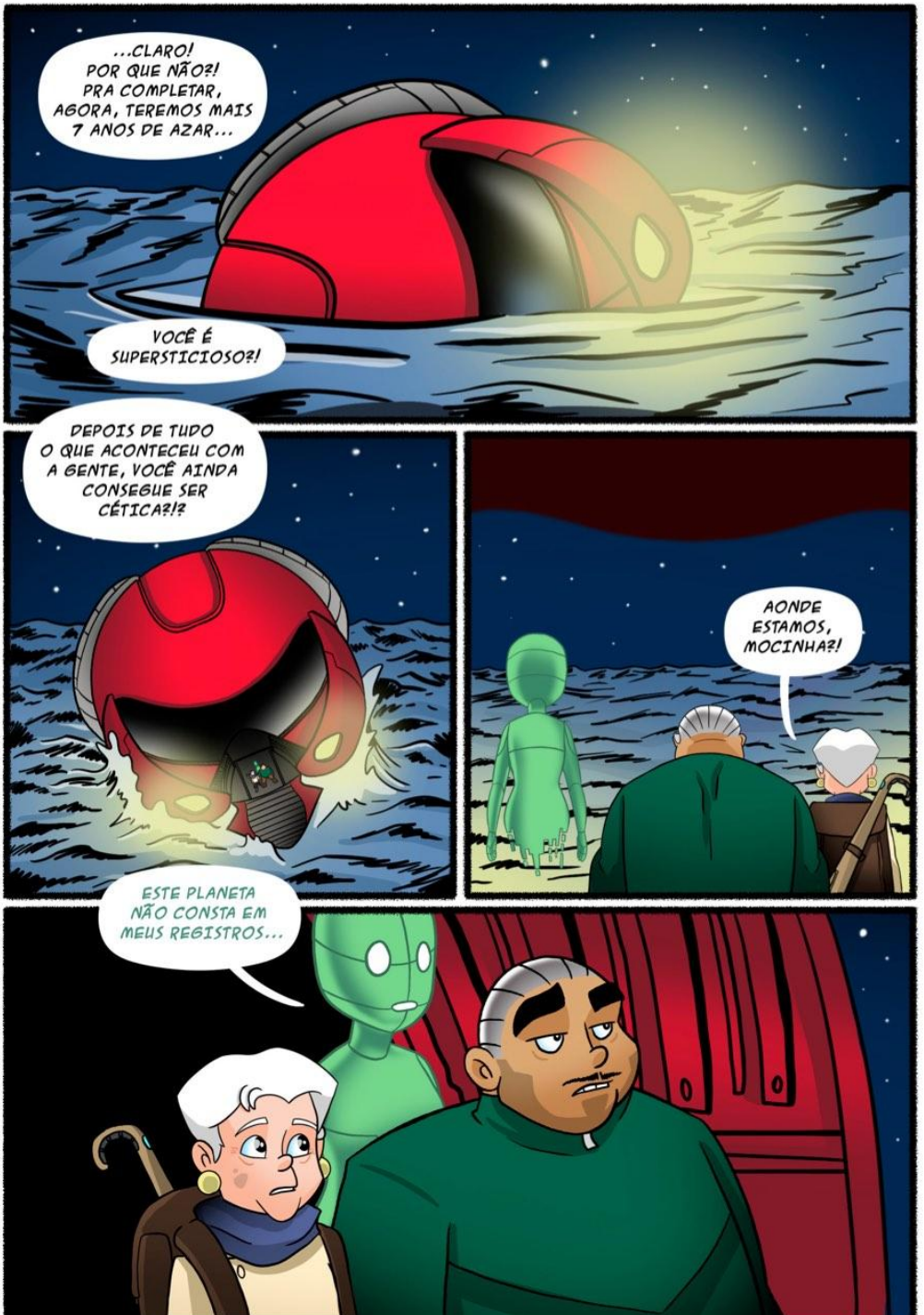
...CLARO! POR QUE NÃO?! PRA COMPLETAR, AGORA, TEREMOS MAIS 7 ANOS DE AZAR...
VOCÊ É SUPERSTICIOSO?!
DEPOIS DE TUDO O QUE ACONTECEU COM A GENTE, VOCÊ AINDA CONSEGUE SER CÉTICA?!?
AONDE ESTAMOS, MOCINHA?!
ESTE PLANETA NÃO CONSTA EM MEUS REGISTROS...

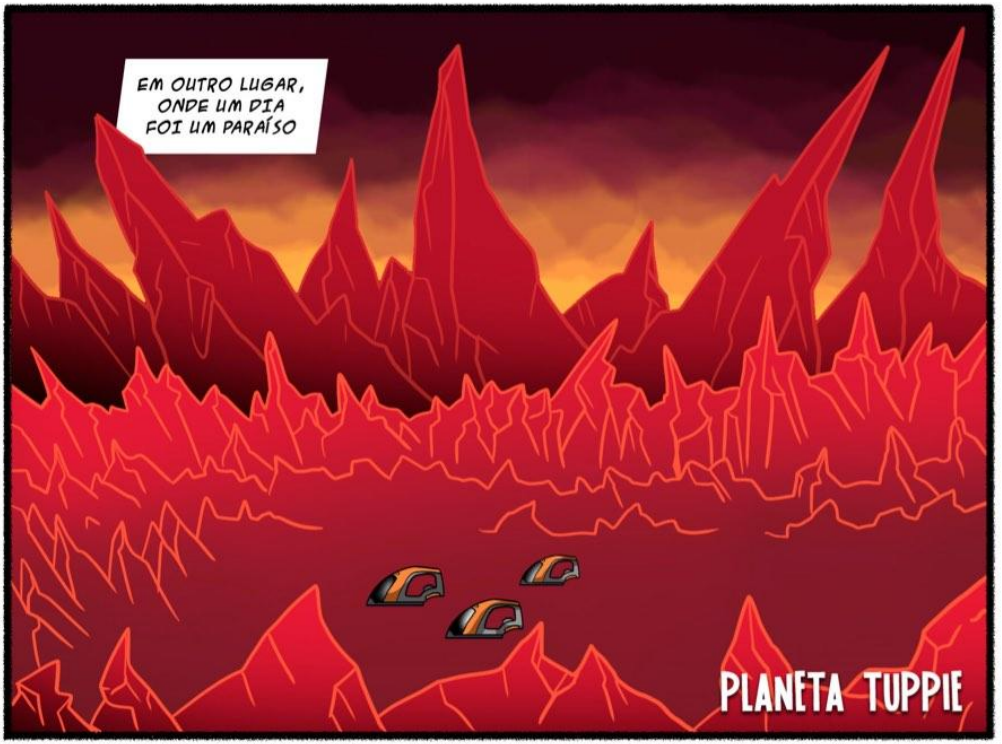
EM OUTRO LUGAR, ONDE UM DIA FOI UM PARAÍSO
PLANETA TUPPIE


NÃO SOBROU NADA


TUPPIE SECOU GRAÇAS A INCOMPETÊNCIA DELES
AQUI, AGORA É PASSADO
MAS AINDA LEVANTAM PIPAS PARA HOMENAGEAR, ZENOR
SE AO MENOS EU TIVESSE O TREKIN


O TREKIN ESTÁ PERDIDO
TALVEZ PARA SEMPRE
ESSES HUMANOS, MALDITOS...
...CONSEGUIRAM NOS VENCER
PRECISAMOS REVIDAR
NO QUE ESTÁ PENSANDO?!
ESQUEÇA OS TERRÁQUEOS
VAMOS CONTINUAR PROCURANDO...
ESTÁ LOUCO?
VOCÊ QUER PROCURAR UMA SEMENTE NO ESPAÇO
TUDO O QUE NOS RESTA É VINGANÇA
ELES ACABARAM COM TODO MUNDO
NEM TODO MUNDO...
QUÊ?!


GAAASP
HUBBA HUBBA HEH
HUBBA HUBBA HEH
OS HUMANOS???
TEM CERTEZA?
ENTÃO, QUER DIZER QUE POUSARAM EM GEPET
LAR DO MONSTRO DA PEQUENA COSTA?!
ESPERO QUE TRAGAM COMO COMBINADO

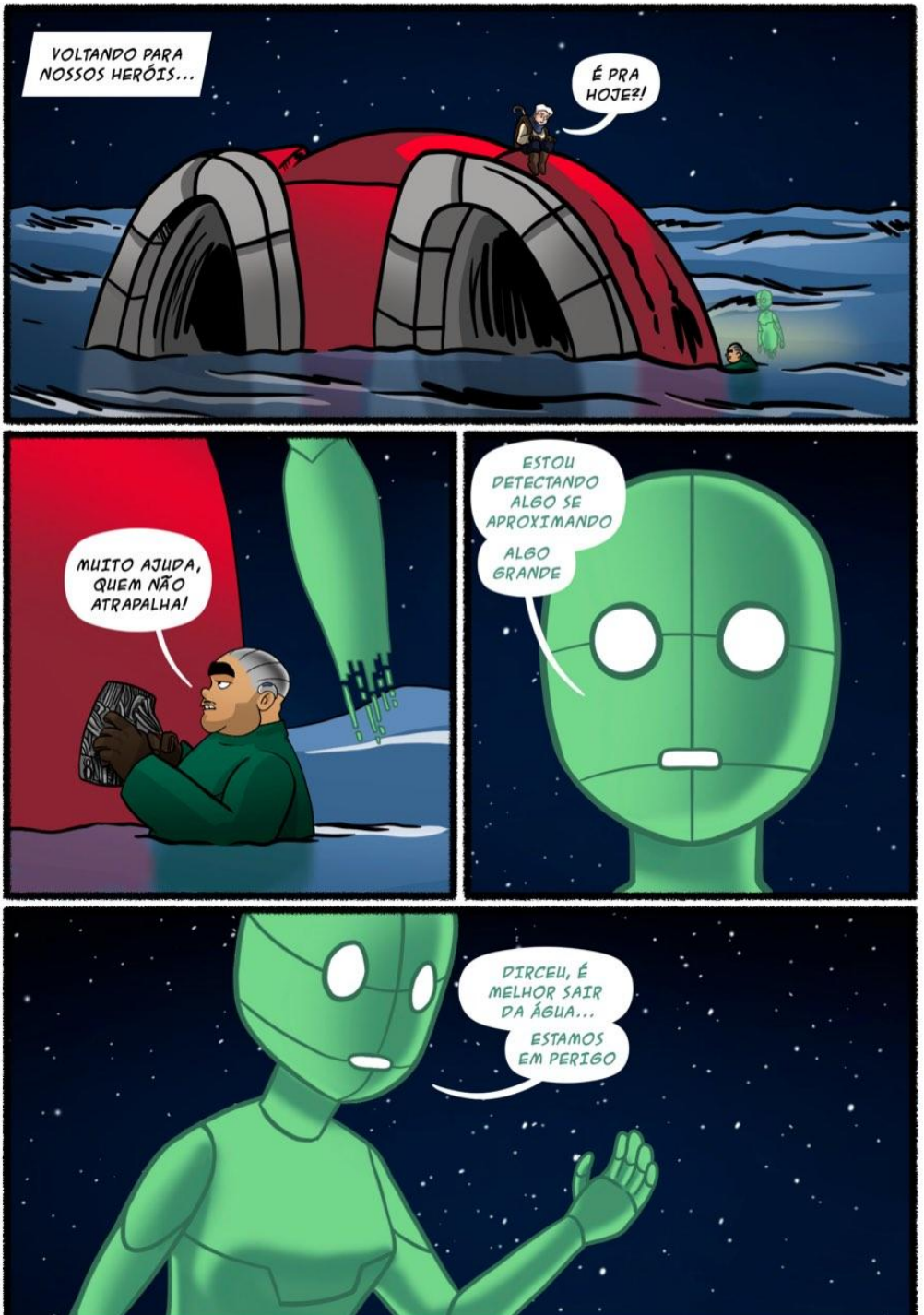
VOLTANDO PARA NOSSOS HERÓIS...
É PRA HOJE?!
MUITO AJUDA, QUEM NÃO ATRAPALHA!
ESTOU DETECTANDO ALGO SE APROXIMANDO
ALGO GRANDE
DIRCEU, É MELHOR SAIR DA ÁGUA...
ESTAMOS EM PERIGO


ESTÃO VENDO ISSO?


QUE TAL PERDER PESO, HEIM?
QUE TAL CUIDAR DA SUA VIDA?
OLHEM, LÁ NO HORIZONTE
SIM ESTOU VENDO!
OLHEM O TAMANHO DESSE PEIXE


NHAAW
SEGUREM A RESPIRAÇÃO
WHASH

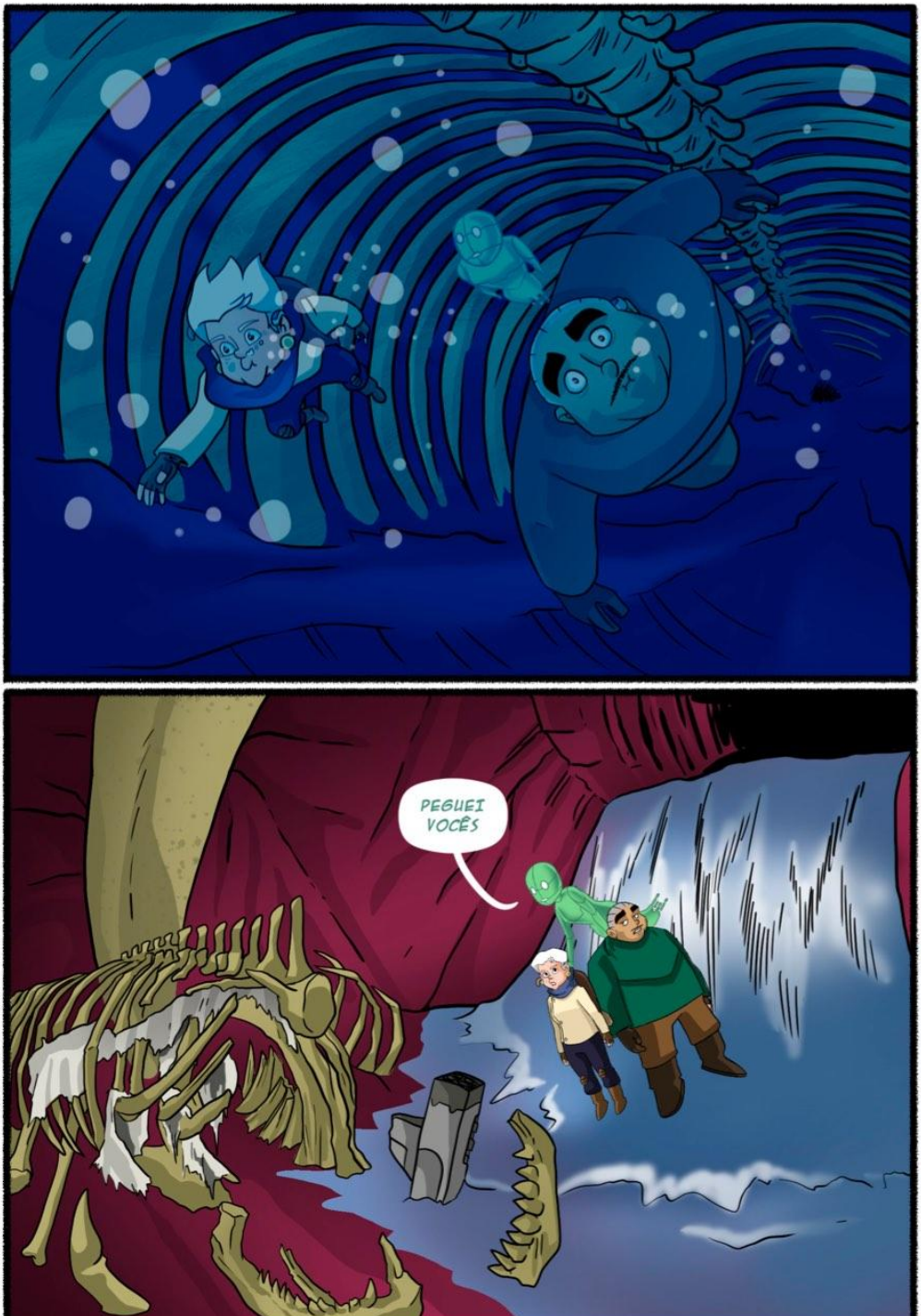
PEGUEI VOCÊS

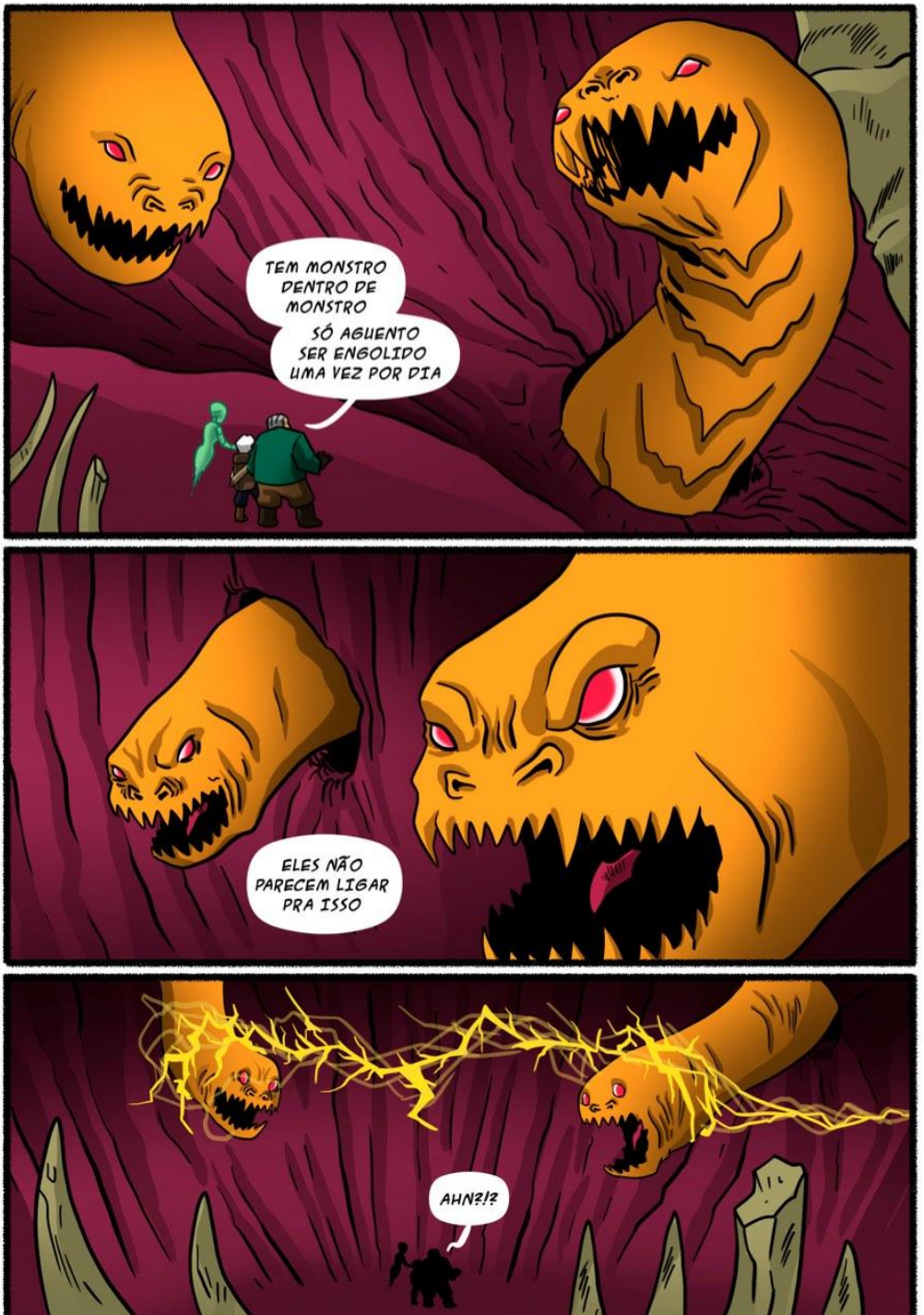
TEM MONSTRO DENTRO DE MONSTRO
SÓ AGUENTO SER ENGOLIDO UMA VEZ POR DIA
ELES NÃO PARECEM LIGAR PRA ISSO
AHN?!?


PRA TRÁS
HUP!


UAU
QUEM É ESTA!?
VAMOS SAIR DAQUI
RÁPIDO!!!
LOGO MAIS, ELES VOLTARÃO EM MAIOR NÚMERO...
SE PREPAREM


E LÁ VAMOS NÓS DE NOVO

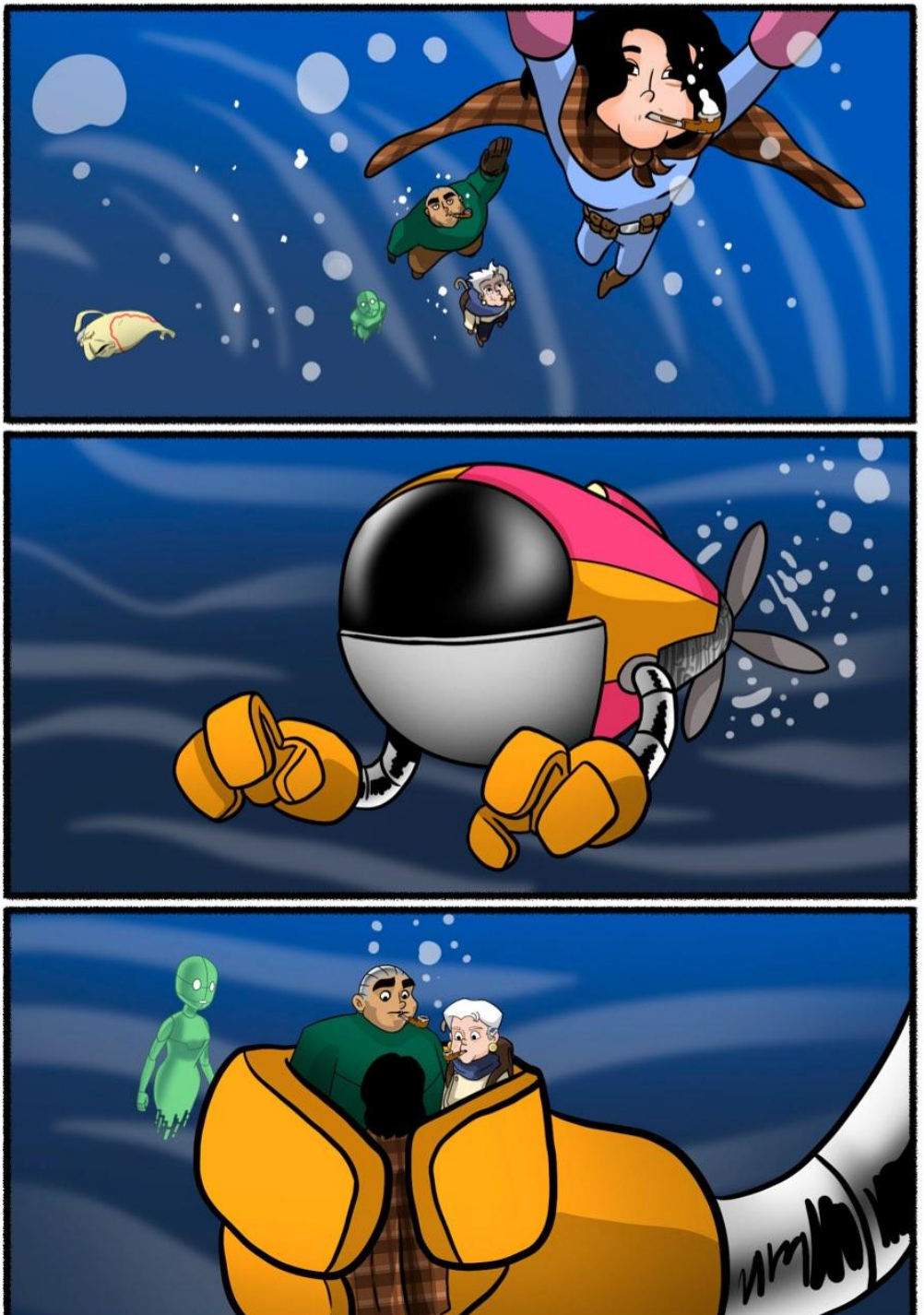


ISSO FOI INCRÍVEL...
YEVICCI, MISSÃO CUMPRIDA! VAMOS RETORNAR PARA A BASE!
ELES PODEM NOS ESTAR SEGUINDO...
NÃO IMPORTA! CHEGOU A HORA!
DIRCE?!


HÁ ALGUM TEMPO ATRÁS...
ZAZÁ
AEROPORTO DE CONGONHAS - 1962
...AQUI ESTÃO OS PLANOS PARA A SUA VIAGEM
Conheça o Egito
MUITO OBRIGADO!
O QUE FOI, DIRCE?!
ESTOU SONHANDO ACORDADA...
...IMAGINANDO, UM DIA... EU, VOANDO NUM DESSES AVIÕES...
...FLUTUANDO POR CIMA DAS NUVENS... PARA QUALQUER LUGAR DO MUNDO...
SE VOCÊ PUDESSE ESCOLHER UM LUGAR... PARA ONDE GOSTARIA DE IR?!
NO MOMENTO, QUERIA UM AVIÃO QUE ME DEIXASSE EM CASA... SEM TRÂNSITO!
E VOCÊ?!


PRA TANTOS LUGARES...
GENERAL DIRCE, ATRAVESSANDO O PORTAL
PREPARAR PISTA PARA POUSO!


PLANETA POH JIM
GÓGÓRÓGÓGÓ

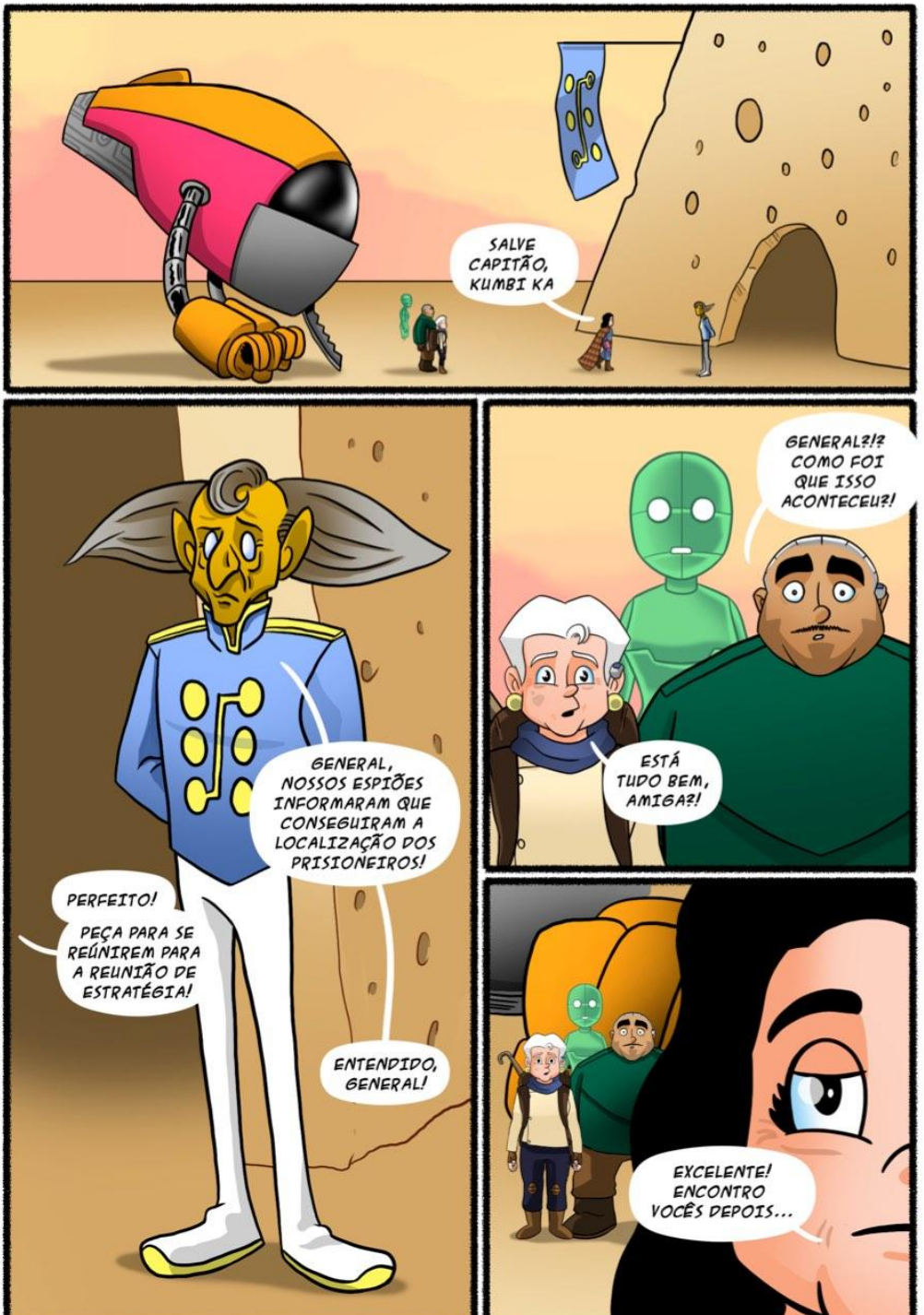
SALVE CAPITÃO, KUMBI KA
GENERAL, NOSSOS ESPIÕES INFORMARAM QUE CONSEGUIRAM A LOCALIZAÇÃO DOS PRISIONEIROS!
PERFEITO! PEÇA PARA SE REÚNIREM PARA A REUNIÃO DE ESTRATÉGIA!
ENTENDIDO, GENERAL!
GENERAL?!? COMO FOI QUE ISSO ACONTECEU?!
ESTÁ TUDO BEM, AMIGA?!
EXCELENTE! ENCONTRO VOCÊS DEPOIS...

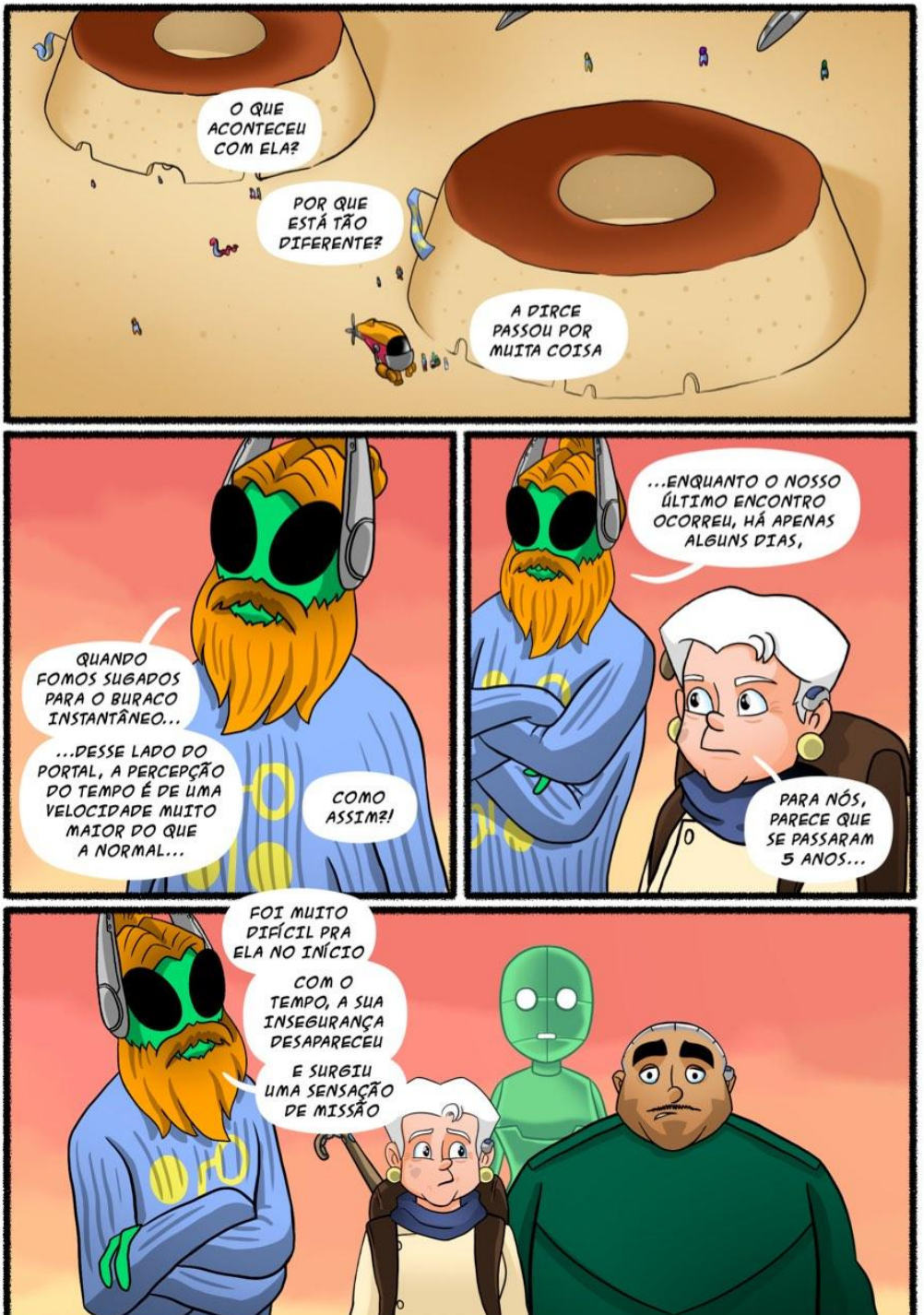
O QUE ACONTECEU COM ELA?
POR QUE ESTÁ TÃO DIFERENTE?
A DIRCE PASSOU POR MUITA COISA
QUANDO FOMOS SUGADOS PARA O BURACO INSTANTÂNEO...
...DESSE LADO DO PORTAL, A PERCEPÇÃO DO TEMPO É DE UMA VELOCIDADE MUITO MAIOR DO QUE A NORMAL...
COMO ASSIM?!
...ENQUANTO O NOSSO ÚLTIMO ENCONTRO OCORREU, HÁ APENAS ALGUNS DIAS,
PARA NÓS, PARECE QUE SE PASSARAM 5 ANOS...
FOI MUITO DIFÍCIL PRA ELA NO INÍCIO
COM O TEMPO, A SUA INSEGURANÇA DESAPARECEU
E SURGIU UMA SENSAÇÃO DE MISSÃO


DESDE A MORTE DE ZENOR, TUPPIE FOI DESOLADA, E SEUS HABITANTES PERDERAM O LAR
COMEÇAMOS A RESGATAR UM POR UM ATÉ QUE UM EXÉRCITO SE FORMOU
NOS CHAMAMOS DE "OS MAL CRIADOS"
ESTÁVAMOS NOS PREPARANDO PARA CONTRA ATACAR HUK
E ESSA HORA CHEGOU
MEUS AMIGOS!
FINALMENTE
TONY, AINDA BEM QUE ESTÁ AQUI!
CONSEGUIU ENCONTRAR O SIDNEY?
INFELIZMENTE, NÃO
MAS NÃO DESISTIMOS


NOSSA EQUIPE ANALISA VÁRIOS QUADRANTES DO ESPAÇO, DIÁRIAMENTE...
ELE SIMPLESMENTE DESAPARECEU
TODO ESTE SETOR FOI VISITADO!
FALTAM POUCAS ÁREAS, MAS EXISTEM MUITOS BURACOS NEGROS...
ELE PODE ESTAR EM QUALQUER LUGAR, AGORA
DIRCEU?!
VOCÊS VOLTARAM!!!
EU SABIA QUE AINDA IRIA ENCONTRÁ-LOS NOVAMENTE...
MELEQUINHA!!! VOCÊ ESTÁ BEM?!


MELHOR, AGORA! RECONFORTADO EM VER ROSTOS AMIGOS, NUM MOMENTO TÃO TRISTE...
E COMO VAI O SEU PROBLEMA COM AS TRAÇAS...
PRECISANDO DE OUTRA DETETIZAÇÃO?!
NÃO! EU ESTOU TRATANDO A RINITE...


MAL CHEGOU..., E JÁ VAI PARTIR?!
AHN?!? OI HER
SIM, PRECISO ENCONTRAR O SIDE
EU SEI
NÃO DESANIME
TUDO ISSO ESTÁ PERTO DO FIM
ESPERO QUE SIM, É MUITA RESPONSABILIDADE NAS MINHAS COSTAS
ENCONTRE ELE
E NÓS VAMOS ACHAR SUA FAMÍLIA
E DEPOIS VAMOS COMEMORAR
BOA SORTE, GRACINHA

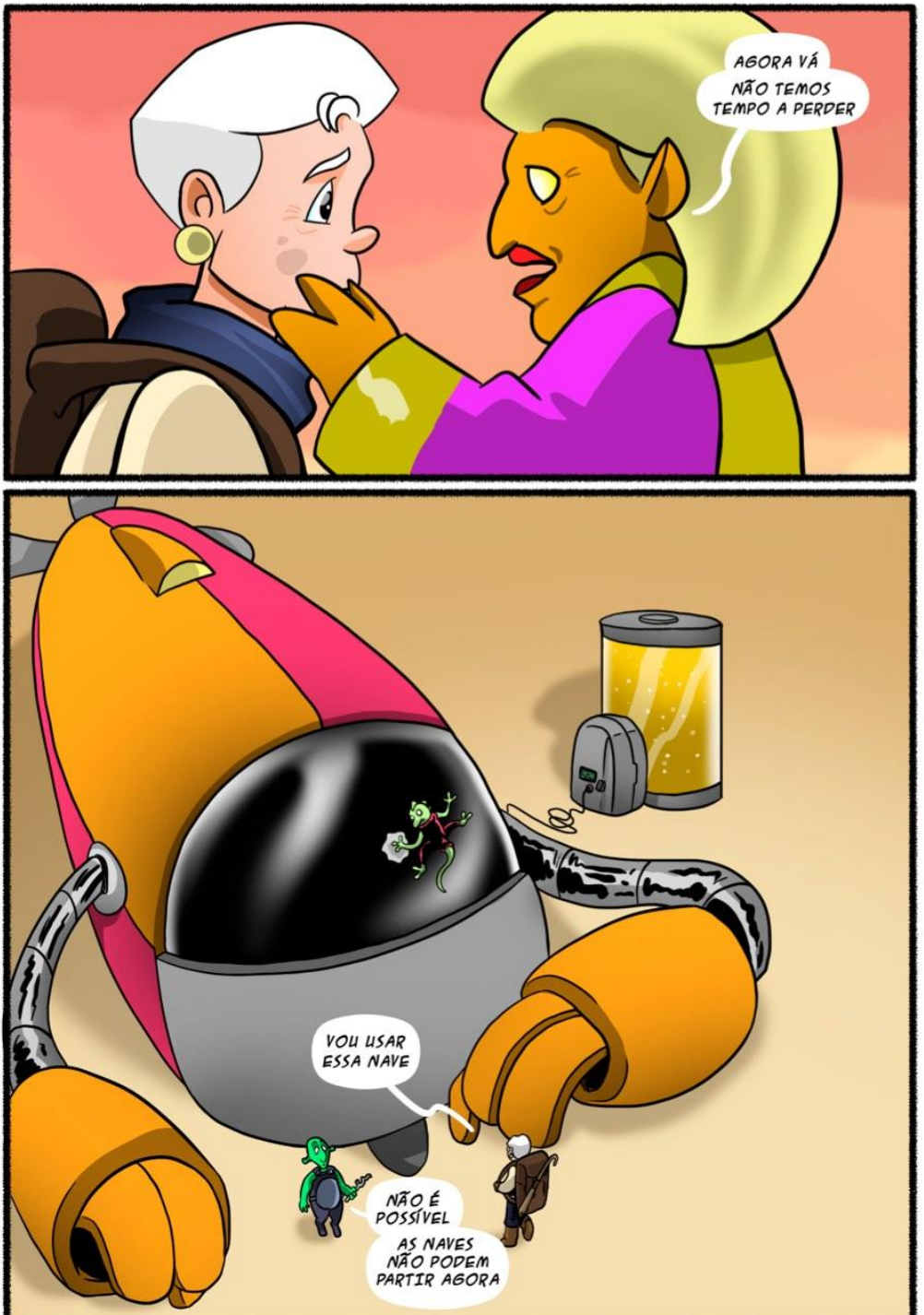
AGORA VÁ
NÃO TEMOS
TEMPO A PERDER
VOU USAR
ESSA NAVE
NÃO É
POSSÍVEL
AS NAVES
NÃO PODEM
PARTIR AGORA


EU NÃO VOU FALAR UMA SEGUNDA VEZ!
GLUMP
HUM, OK
BOA SORTE, PALERMA!
PRA VOCÊ TAMBÉM, ENERGUMINO!


SABE...,
SE VOCÊ ME PEDIR, EU VOU COM VOCÊ!
TENHO CERTEZA QUE VOCÊ VAI SE PERDER...
EU ME VIRO!
TENHO CERTEZA QUE A DIRCE PRECISA MAIS DE VOCÊ DO QUE EU!
ELA PARECE NÃO PRECISAR DE MAIS NINGUÉM...
FALE COM ELA!


POIS É...
ELYETH SE FOI...
SIDNEY SE FOI...
A DIRCE...
SOBROU EU...
QUE TAL UM ABRAÇO?
QUÊ?
APRENDI QUE ABRAÇOS ACABAM COM A TRISTEZA
É SÓ O QUE ME FALTAVA
ESTOU DEIXANDO UM ROBÔ TRISTE

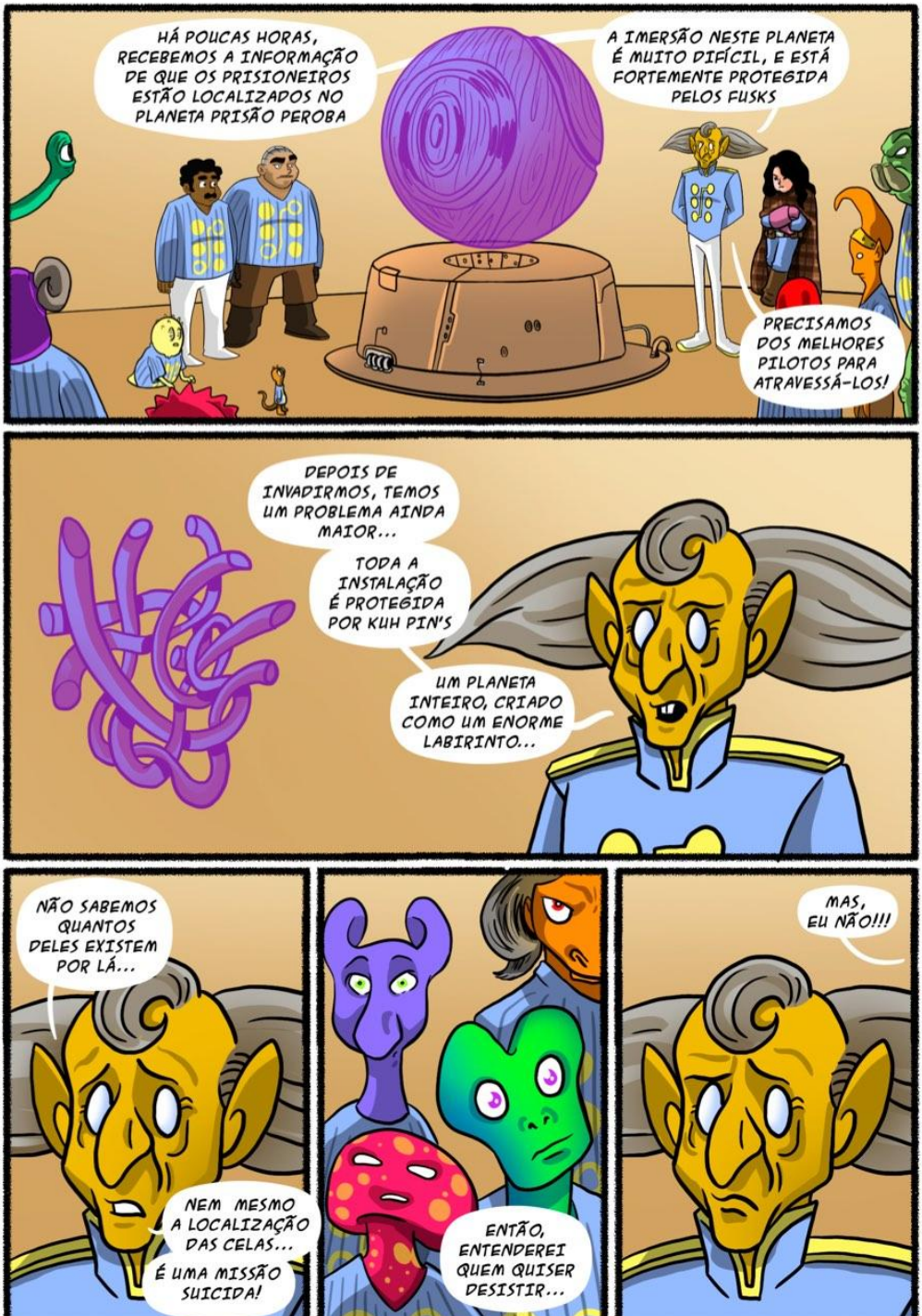
HÁ POUCAS HORAS, RECEBEMOS A INFORMAÇÃO DE QUE OS PRISIONEIROS ESTÃO LOCALIZADOS NO PLANETA PRISÃO PEROBA
A IMERSÃO NESTE PLANETA É MUITO DIFÍCIL, E ESTÁ FORTEMENTE PROTEGIDA PELOS FUSKS
PRECISAMOS DOS MELHORES PILOTOS PARA ATRAVESSÁ-LOS!
DEPOIS DE INVADIRMOS, TEMOS UM PROBLEMA AINDA MAIOR...
TODA A INSTALAÇÃO É PROTEGIDA POR KUH PIN'S
UM PLANETA INTEIRO, CRIADO COMO UM ENORME LABIRINTO...
NÃO SABEMOS QUANTOS DELES EXISTEM POR LÁ...
NEM MESMO A LOCALIZAÇÃO DAS CELAS...
É UMA MISSÃO SUICIDA!
ENTÃO, ENTENDEREI QUEM QUISER DESISTIR...
MAS, EU NÃO!!!

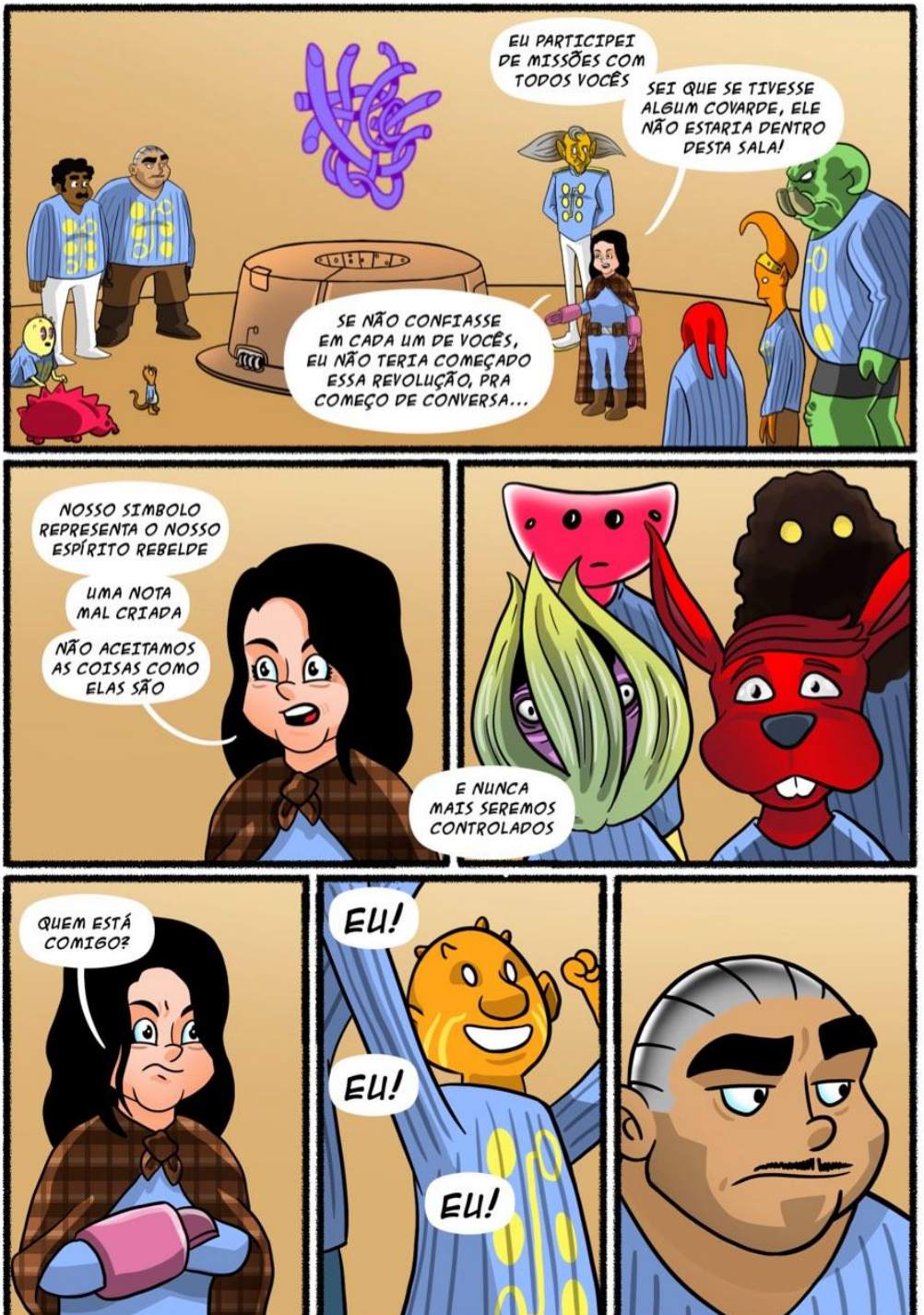
EU PARTICIPEI DE MISSÕES COM TODOS VOCÊS
SEI QUE SE TIVESSE ALGUM COVARDE, ELE NÃO ESTARIA DENTRO DESTA SALA!
SE NÃO CONFIASSE EM CADA UM DE VOCÊS, EU NÃO TERIA COMEÇADO ESSA REVOLUÇÃO, PRA COMEÇO DE CONVERSA...
NOSSO SIMBOLO REPRESENTA O NOSSO ESPÍRITO REBELDE
UMA NOTA MAL CRIADA
NÃO ACEITAMOS AS COISAS COMO ELAS SÃO
E NUNCA MAIS SEREMOS CONTROLADOS
QUEM ESTÁ COMIGO?
EU!
EU!
EU!


ANOS ANTES...
MERMÃO, TUDO O QUE EU QUERIA, ERA ESTAR EM CASA!
NEM ME FALE...
1900 E BOLINHA - ALGUMA GUERRA AÍ...
NÃO PARO DE PENSAR NO PASTEL DE QUEIJO QUE TEM NA MINHA RUA...
...COMIDA DE VERDADE!
DO QUE VOCÊ MAIS SENTE FALTA, FORA DAQUI?!
DA MULHER MAIS DOCE QUE EU JÁ CONHECI...
...QUANDO EU VOLTAR, VOU PEDIR A DIRCE EM CASAMENTO...
DIRCE E DIRCEU
QUAIS AS CHANCES?!
DESTINO...


ATÉ QUANDO VAI ME IGNORAR?!
NÃO ESTOU TE IGNORANDO!


CERTO...
EU SENTI A SUA FALTA...
MUITA
NÃO PAREI ATÉ TE ENCONTRAR
MAS PRA MIM FORAM HORAS, E PRA VOCÊ ANOS
VOCÊ TEVE TEMPO PARA SE REINVENTAR
SER LIVRE
SEM TER EU PRA PERTURBAR
MAS, AGORA, EU ESTOU AQUI, E... BOM..., E VOCÊ NÃO QUER MAIS SER A DIRCE DE ANTES...
EU TE ENTENDO TOTALMENTE... EU SÓ QUERO TE VER FELIZ...
VOU DAR SEU ESPAÇO
EU TE AMO!


EU TAMBÉM


ENQUANTO ISSO...
PLANETA PEROBA
EU NÃO AGUENTO MAIS FICAR AQUI...
AS HORAS NÃO PASSAM
NEM SEI MAIS QUE DIA É HOJE
EIII!?! TIRA A GENTE DAQUI!!! AHHHH...


ASSIM QUE EU CONSEGUIR SAIR, VOU QUEBRAR A CARA DESSES INSETOS...
NÃO VAI NADA! DEPOIS, EU QUE TENHO QUE TE ENFAIXAR TODO...
CRIANÇAS, VOCÊS ESTÃO BEM?!?
ESTAMOS SIM, TIA!!!
AQUI NÃO TEM DESENHO ANIMADO
QUERO IR PRA CASA!
SE EU FICAR MAIS UM DIA AQUI, VOU ACABAR MATANDO ALGUÉM...
EU ESTOU BOLANDO UMA ESTRATÉGIA QUE VAI NOS TIRAR DAQUI...
EU ESTOU QUASE CONSEGUINDO QUEBRAR ESTAS GRADES!!!
EU QUERO FICAR!
ESTAMOS MORANDO NO ESPAÇO, QUE NEM AQUELA FAMÍLIA DA TV...


SHIII!!!
OI, PESSOAL!!! NÓS SOMOS AMIGOS DOS SEUS AVÓS...
VIEMOS TIRAR VOCÊS DAQUI!


QUERO TODO MUNDO PRONTO PRA CORRER


AONDE ELES ESTÃO???


VOLTANDO PARA POH JIM
"..TODA VEZ QUE EU VIAJAVA PELO SISTEMA BRAVA 3 DE LONGE EU AVISTAVA A PEQUENA DANÇARINA.."
"..QUE ABRIA O PORTAL E ME DIZIA, VIM TÊ VÊ TOQUE SEU ZIMBANTE, SEU MOÇO, QUE É PRA EU DANÇAR AQUI DE CIMA.."
"..HOJE ESSA DANÇARINA SE TORNOU A NOSSA LÍDER E NA PRÓXIMA LUA NOSSA HISTÓRIA VAI MUDAR.."
"..DISSE QUE DOS FAJUTOS E VIS VAMOS VENCER E COM SEU OTIMISMO INSPIROU TODOS A LUTAR.."

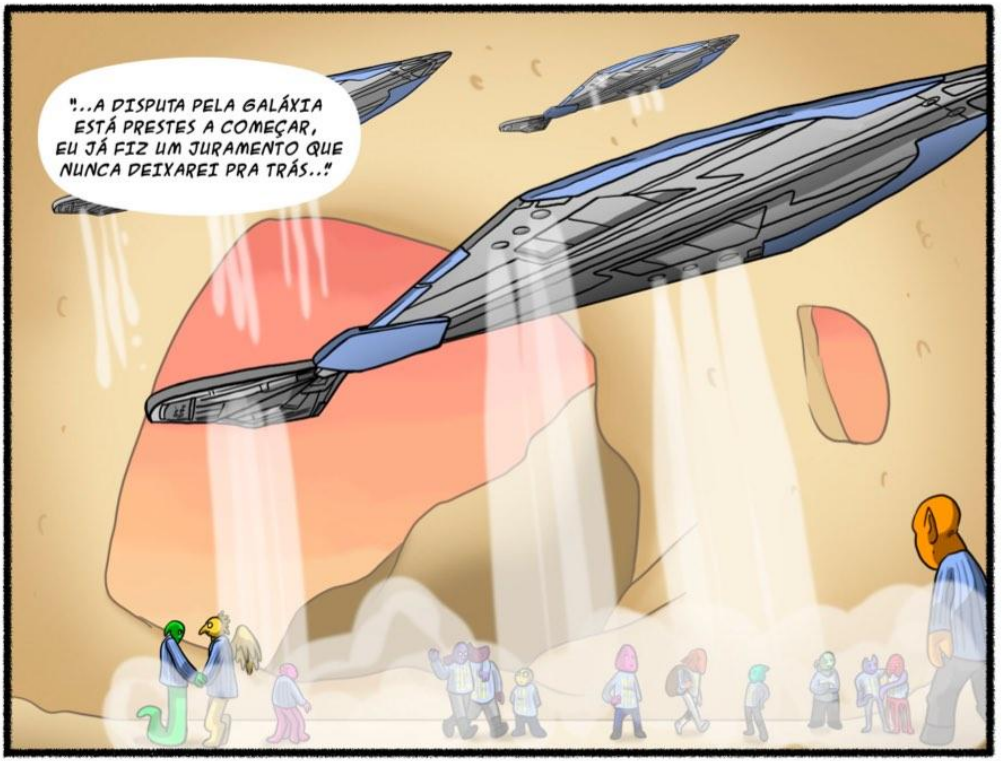
"...A DISPUTA PELA GALÁXIA ESTÁ PRESTES A COMEÇAR, EU JÁ FIZ UM JURAMENTO QUE NUNCA DEIXAREI PRA TRÁS..!"


"...POR NOSSA LIBERDADE LUTAREI ATÉ A ÚLTIMA ESTRELA ALCANÇAR E DE NOSSA PEQUENA BAILARINA NÃO ESQUECEREI JAMAIS..!"


BOA SORTE À TODOS!
NÃO PRECISAMOS DE SORTE
VOLTAREMOS ORGULHOSOS, COMO CAMPEÕES DESSA GUERRA!!!
GUERRAS NÃO SÃO MOTIVO DE ORGULHO...
...MAS, CHEGOU A HORA DELES SABEREM COM QUEM ESTÃO LIDANDO...


ATACAR!!!

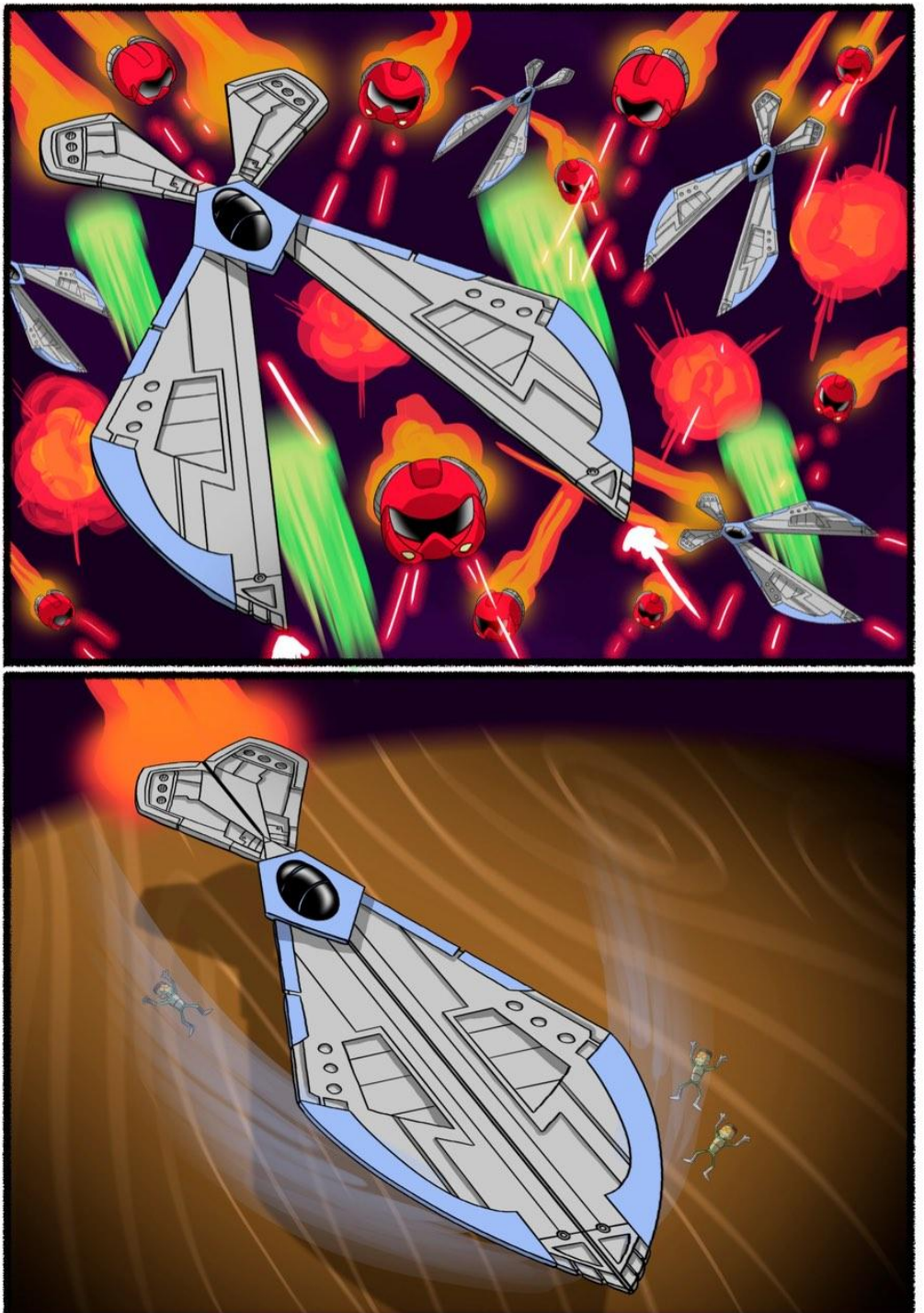


PEGA OS DA ESQUERDA QUE EU PEGO OS DA DIREITA
DI, É COM VOCÊ!!!


MÃE!?!
VÓ!?!


VÓ, VOCÊ NOS SALVOU!
E EU AJUDEI!
OK..., EXISTEM ET'S!
QUE BOM QUE VOCÊS NÃO ESTÃO LOUCOS...
E OS NOSSOS PAIS...
AONDE ELES ESTÃO?!


VAMOS DESCOBRIR...
SIDNEY, POR FAVOR, APAREÇA!
ME DÊ, AO MENOS, UMA PISTA DE ONDE VOCÊ ESTÁ...


POR FAVOR...
TE ACHEI!


VOCÊ ME ACHOU!


COLOCA O SEU COBERTOR, SENÃO VOCÊ VAI GRIPAR...
VOCÊ TIRA O MEU FÔLEGO...
DESCULPE DEMORAR TANTO PRA TE ENCONTRAR, SIDE...
EU NUNCA DUVIDEI QUE ME ACHARIA


NÃO SE PREOCUPE, MEU AMOR!
EU SABIA QUE VOCÊ VIRIA
PELO MENOS, VOCÊ TEVE BASTANTE TEMPO PRA ASSISTIR TELEVISÃO, SEM NINGUÉM TE INCOMODAR...
HUNF...
TARTARUGA MACAQUINHO


AINDA NÃO ACABOU!... TEMOS QUE SALVAR A NOSSA FAMÍLIA!!!


ENTÃO, VOLTANDO PRA ELES...
TODOS JUNTOS! VOU LEVAR VOCÊS PRA CASA...


ESPEREM
O HUK, CHEGOU
ELE É MEU
ENTÃO É ISSO
NOSSO ENCONTRO FINAL


HOJE, VOCÊ VAI PAGAR PELO QUE FEZ COM MEU PAI
EU ESPEREI MUITO PRA TE ENFRENTAR CARA A CARA
SOSSEGA AÍ, RUIVINHA!
SEU PAI É PASSADO
E LOGO MAIS, VOCÊ TAMBÉM
EU NÃO PODERIA ME IMPORTAR MENOS COM VOCÊ
O QUE VOCÊ QUER ENTÃO?


EU QUERO A SEMENTE DE TUPPIE
MAS EU CANSEI DE PEDIR
EU SEI QUE SUB-ESPÉCIES COMO VOCÊS NÃO CONSEGUIRIAM
NEM MESMO PARA SALVAR A SUA FAMÍLIA
CHAME ELA NOVAMENTE DE SUB-ESPÉCIE
SE TIVER CORAGEM
EU TE DESAFIO
OUSA ME AMEAÇAR?
NÃO SÃO PÁREO PARA O MEU OSTEOPOROSO
JÁ ENFRENTAMOS CRIATURAS MAIORES...
É CLARO QUE JÁ!
VOCÊS DERROTARAM TODOS OS MEUS AMIGOS, EU SEI DISSO...
VOCÊS ACHAM MESMO QUE EU NÃO SABIA O QUE IA ACONTECER?!?
EU PLANEJEI SUA PRESENÇA AQUI, NESSE EXATO MOMENTO...
DO QUE ESTÁ FALANDO?!


NÓS JÁ ENFRENTAMOS VOCÊS VÁRIAS VEZES, NESSES ÚLTIMOS TEMPOS...
HULL ZIL, NÃNA, RATIN, UGLU E FEIZON... VOCÊS PROVARAM SER MAIS DIFÍCEIS DE DERROTAR DO QUE PREVÍAMOS...
VOCÊS CONTAM COM UMA SORTE INEXPLICÁVEL QUE ACABOU COM A MINHA PACIENCIA
TALVEZ TUPPIE ESTEJA MESMO FORA DO MEU ALCANCE
E EU NÃO CONSIGA O TREKIN PARA CRIAR A MINHA PRÓPRIA VERSÃO DO PLANETA
MAS SE EU NÃO POSSO TER UM LAR, VOCÊS TAMBÉM NÃO TERÃO
AGORA MESMO, SEU PLANETA ESTÁ PRESTES A SER ATACADO E DIZIMADO PELO MEU EXÉRCITO
DEPOIS DISSO TUDO, QUEM SABE EU NÃO APROVEITE PARA REFORMÁ-LA
E TORNAR A TERRA, O MEU LAR DOCE LAR


O PLANETA TERRA NUNCA VAI SE RENDER A VOCÊ, HUK
AH NÃO?
COMO PRETENDEM DERROTAR MINHAS CARAVANAS
DESCENDO ATÉ A BOQUINHA DA GARRAFA?
GENTE, EU ACHO QUE AGORA ELE PIROU DE VEZ
ESTÁ FALANDO COISAS SEM SENTIDO
TALVEZ
EU VÍ OS VÍDEOS DOS TERRÁQUEOS
CONFESSO QUE FIQUEI CONFUSO MESMO
VOCÊS SE MOVEM DE MANEIRA ESQUISITA
AAAAAHH
AGORA EU TE PEGO


VOCÊS JÁ PERDERAM!!!
VAMOS EMBORA, OSTEOPOROSO!
DE VOLTA PRA BASE

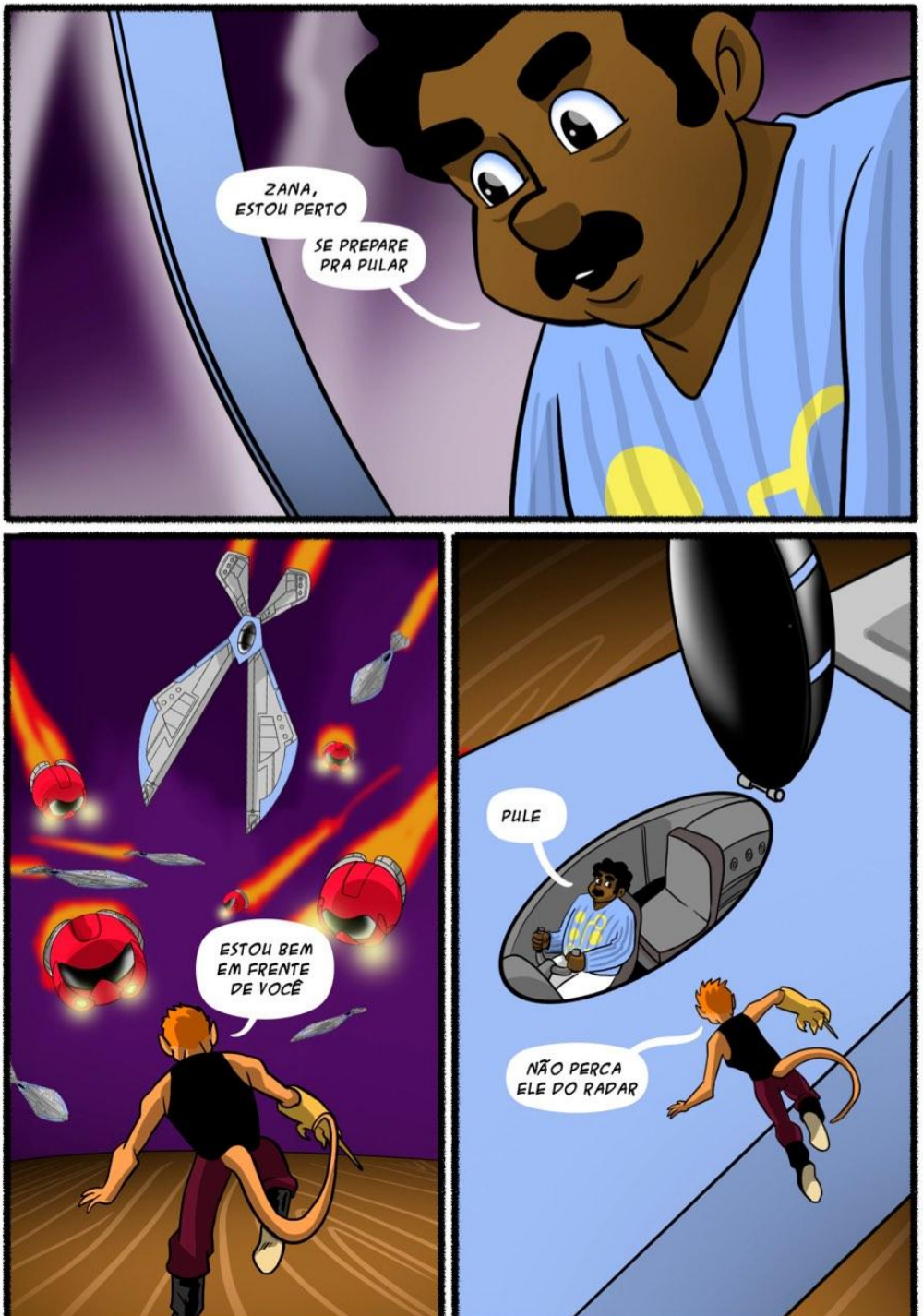
ZANA, ESTOU PERTO
SE PREPARE PRA PULAR
ESTOU BEM EM FRENTE DE VOCÊ
PULE
NÃO PERCA ELE DO RADAR


ELE NÃO VAI CONSEGUIR ESCAPAR
ELE ESTÁ NO MEU RADAR
ELA ESTÁ CEGA DE ÓDIO
VAI PRECISAR DE NOSSA AJUDA
PRECISAMOS DE UMA NAVE!
ENTENDIDO GENERAL, VOU POUSAR


OBI E XEBICCI, PEGUEM UM G.L.U. E LEVEM A NOSSA FAMÍLIA PARA A TERRA!
NÓS VAMOS AJUDAR A ZANA!
AFIRMATIVO
QUEREMOS IR COM VOCÊS, SALVAR A ZANA...
OBEDEÇAM A SUA AVÓ!
CAPITÃO, ESTÁ NA HORA DE BINGAR


AFIRMATIVO, GENERAL!
VOCÊS VÃO... JOGAR BINGO?
BINGOS SÃO AS CRIATURAS MAIS ANTIGAS E PODEROSAS DO UNIVERSO
PARA A NOSSA SORTE, ELES ESTÃO DO NOSSO LADO...
BACANA!!!
VAMOS NESSA, PESSOAL!!!


ENTÃO, A DIRCE VIROU UMA LÍDER REVOLUCIONÁRIA!?!
QUEM DIRIA... O DIRCEU DEVE ESTAR TÃO CONFUSO...
ELE ESTÁ PERDIDINHO... HAHAHA
O QUE É AQUILO?!
EM ALGUM LUGAR NO ESPAÇO


BINGOS?!?

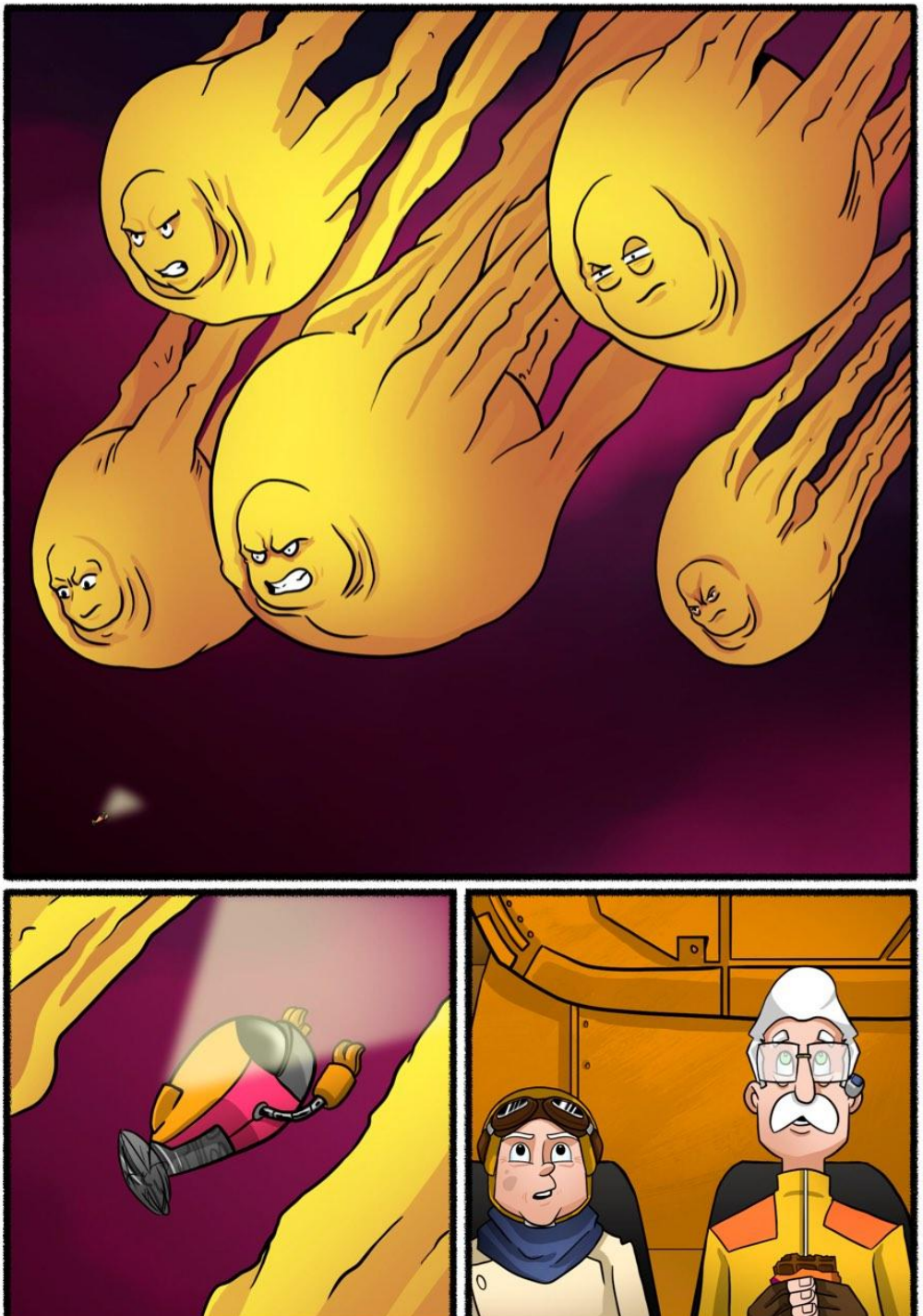


OLHE LÁ, É O HULK!


É POR AQUELE LADO!
VAMOS!!!


ENQUANTO ISSO, NA TERRA...
OLHEM
LÁ NO CÉU
DE VOLTA PRA TERRA
É UM ATAQUE ALIENÍGENA
PAI NOSSO!


VOLTEM TODOS PARA SUAS CASAS
ISSO NÃO É UM TREINAMENTO

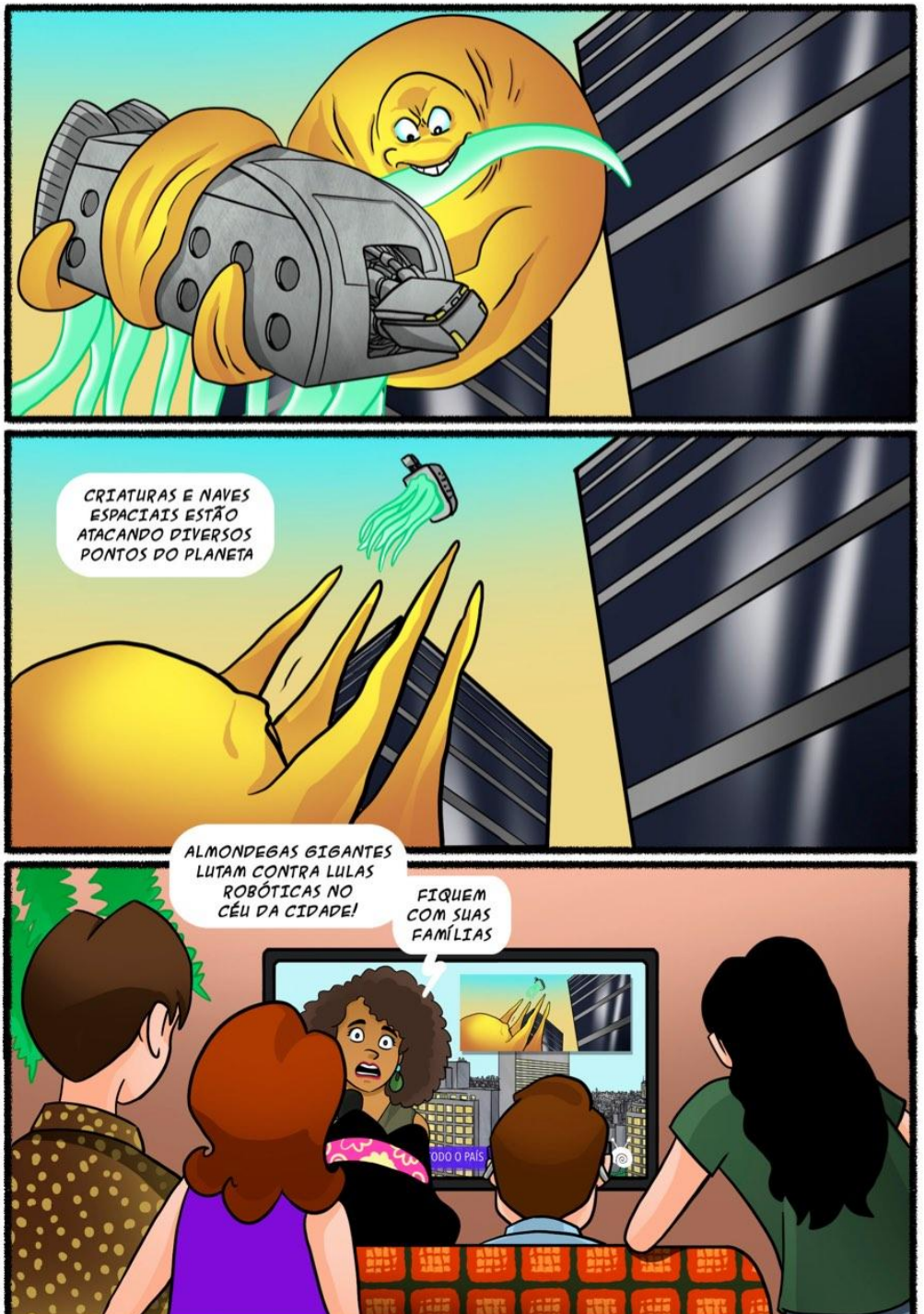
CRIATURAS E NAVES ESPACIAIS ESTÃO ATACANDO DIVERSOS PONTOS DO PLANETA
ALMONDEGAS GIGANTES LUTAM CONTRA LULAS ROBÓTICAS NO CÉU DA CIDADE!
FIQUEM COM SUAS FAMÍLIAS
ODO O PAÍS


PRONTOS PARA A BATALHA FINAL?
PLANETA CALDEIRÃO
MAS QUE PÉ NO SACO
VOCÊ NÃO SABE A HORA DE DESISTIR
NÃO ENTENDEU AINDA QUE NÃO PODE COMIGO?


ACHO QUE AGORA ENTENDEU O RECADO
NÃO CONTE COM ISSO...
SUA GAROTA MIMADA, NÃO ERA PRA SER ASSIM
SE NÃO FOSSE POR SEU PAI...
NÃO SE ATREVA A FALAR DO MEU PAI
ACABE COM ELA, OSTEOPOROSO


MUITO BEM, EU NÃO CHEGUEI ATÉ AQUI...
...PARA PEDER PRA UM MONTE DE OSSOS SEM ALMA
VOCÊ É GRANDE MAS NÃO É RÁPIDO O SUFICIENTE
...OU ESPERTO
HORA DE DORMIR, GRANDÃO!!!


TE PEGUEI NOVAMENTE
ESSE TRUQUE ESTÁ FICANDO VELHO
E AINDA ASSIM, VOCÊ CONTINUA SENDO PEGA
NÃO IMPORTA O QUANTO TENTE
CONTINUAREI TE SUPERANDO
COMO DEVE SER
EU QUERO UMA RESPOSTA
POR QUE TRAIU MEU PAI?
O SEU PAI ME TRAIU PRIMEIRO
VOCÊ ACHA QUE ELE É TÃO INOCENTE ASSIM?
FOI ELE QUE ME DESPEJOU NESSE INFERNO JUNTO COM MEU PAI
NADA DO QUE DIZ FAZ SENTIDO
PARECE QUE TEMOS VISITAS


MAS TODOS VOCÊS SÃO UMA GRANDE PIADA PRA MIM
TODOS AMAVAM ZENOR
O PROTETOR DOS HUMILDES
O GUARDIÃO DA MORAL
MAS EU SEI MUITO BEM A SUA HIPOCRISIA

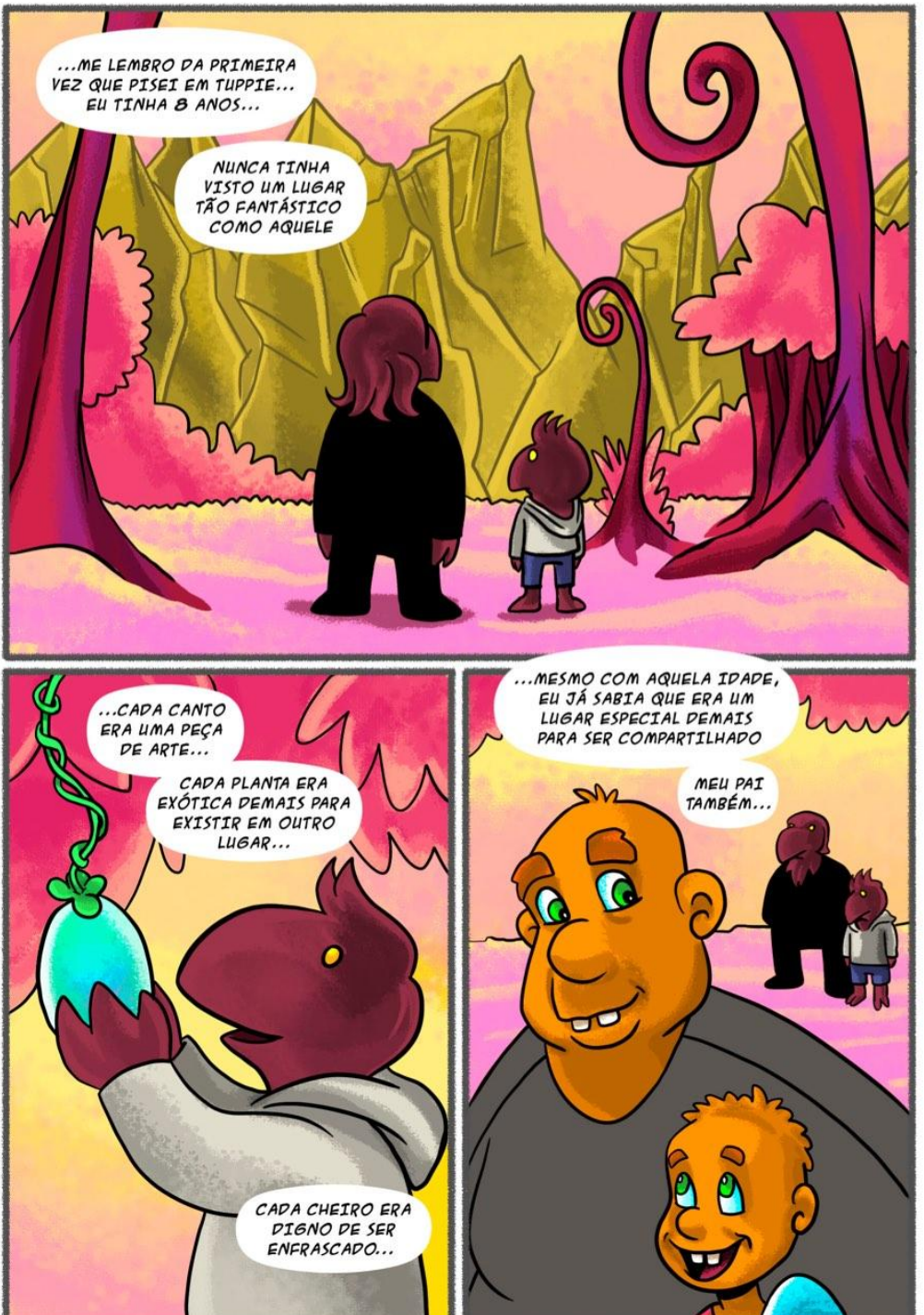
...ME LEMBRO DA PRIMEIRA VEZ QUE PISEI EM TUPPIE... EU TINHA 8 ANOS...
NUNCA TINHA VISTO UM LUGAR TÃO FANTÁSTICO COMO AQUELE
...CADA CANTO ERA UMA PEÇA DE ARTE...
CADA PLANTA ERA EXÓTICA DEMAIS PARA EXISTIR EM OUTRO LUGAR...
CADA CHEIRO ERA DIGNO DE SER ENFRASCADO...
...MESMO COM AQUELA IDADE, EU JÁ SABIA QUE ERA UM LUGAR ESPECIAL DEMAIS PARA SER COMPARTILHADO
MEU PAI TAMBÉM...


ELE FOI COBRAR DE ZENOR SUA PARTE EM TUPPIE
SIM, ZENOR PODE TER DESCOBERTO ESSE LUGAR
MAS FOI MEU PAI QUEM PATROCINOU TUDO ISSO
ERA SEU DINHEIRO, SUAS NAVES
MAS ZENOR, SE NEGOU A CUMPRIR O PROMETIDO
ELE DISSE QUE TUPPIE CONTINUARIA SOB SEU COMANDO
MEU PAI NÃO ACEITOU A TRAIÇÃO
HAVIA SIDO ENGANADO POR SEU PAI
FOI EXPULSO DE TUPPI PELAS CRIATURAS NOJENTAS QUE VIVIAM LÁ
QUEM ELES PENSAVAM QUE ERAM?
QUEM OS DEU O DIREITO DE FAZER ISSO?
QUANDO TENTOU TOMAR O QUE ERA SEU POR DIREITO


ZENOR NOS MANDOU PRA ESSE PLANETA INÓSPITO ONDE MEU PAI VIVEU ATÉ O FIM DE SEUS DIAS
JUROU VINGANCA ATÉ O SEU ÚLTIMO SUSPIRO
MAS EU REALIZEI O DESEJO DO MEU PAI
EU MATEI O BOSTA DO SEU
OLHA A BOCA!
VOU LAVAR COM SABÃO!
CALEM-SE
VOCÊS TINHAM UMA ÚNCA CHANCE
ME TRAZER O TREKIN
A SEMENTE DE TUPPIE?
É ISSO QUE VOCÊ QUER?
ESTÁ SURDO?
É O QUE ESTOU FALANDO DESDE O COMEÇO!
É QUE EU ESTAVA CONGELADO ATÉ ALGUNS MINUTOS ATRÁS
MAS SE É ESSE O PROBLEMA, O TREKIN ESTÁ COMIGO

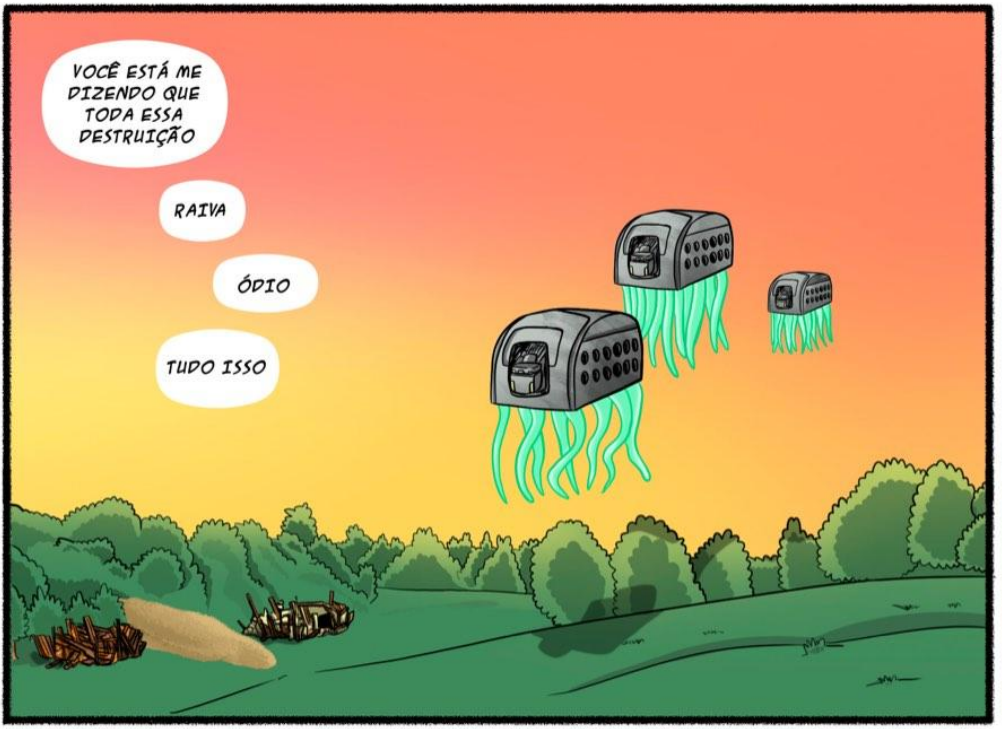
VOCÊ ESTÁ ME DIZENDO QUE TODA ESSA DESTRUIÇÃO
RAIVA
ÓDIO
TUDO ISSO

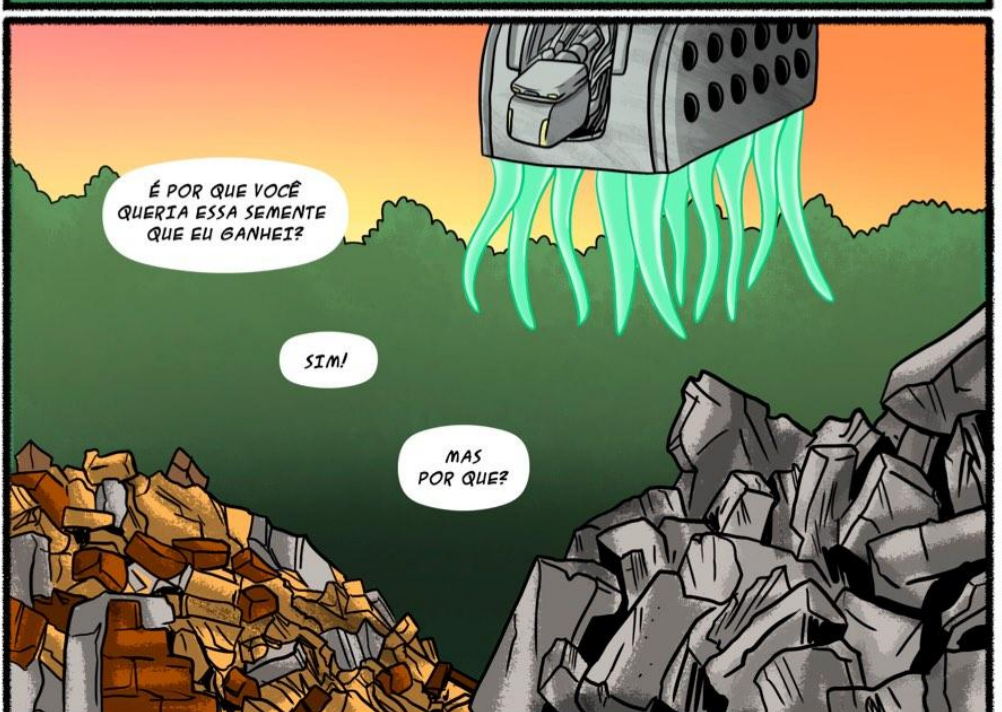
É POR QUE VOCÊ QUERIA ESSA SEMENTE QUE EU GANHEI?
SIM!
MAS POR QUE?


TREKIN É A SEMENTE DE VIDA QUE TODO PLANETA POSSUI
QUANDO UM PLANETA É DESTRUIDO, ELE PODE SER PLANTADO E COMEÇAR SEU CICLO NOVAMENTE
TUPPIE ERA LINDO, MAS FOI CONTAMINADA
TUDO O QUE EU PRECISO É TER ESSA SEMENTE PARA TER UM PLANETA MEU
SOMENTE MEU


TUDO NO UNIVERSO PRECISA SER REFORMADO
TUDO PODE SER MELHORADO
VEJAM O QUE FIZ COM A SUA LATA VELHA
NÃO ME DIGA QUE AQUELA É...
SIM, AQUELA É SUA PL SARACURA
DE NADA
MAS QUE LIXO!!!
QUE MAL GOSTO!!!
ELA ERA UM CLÁSSICO
ME DESCULPE HUK
MAS EU NÃO TE ENTREGAREI O TREKIN

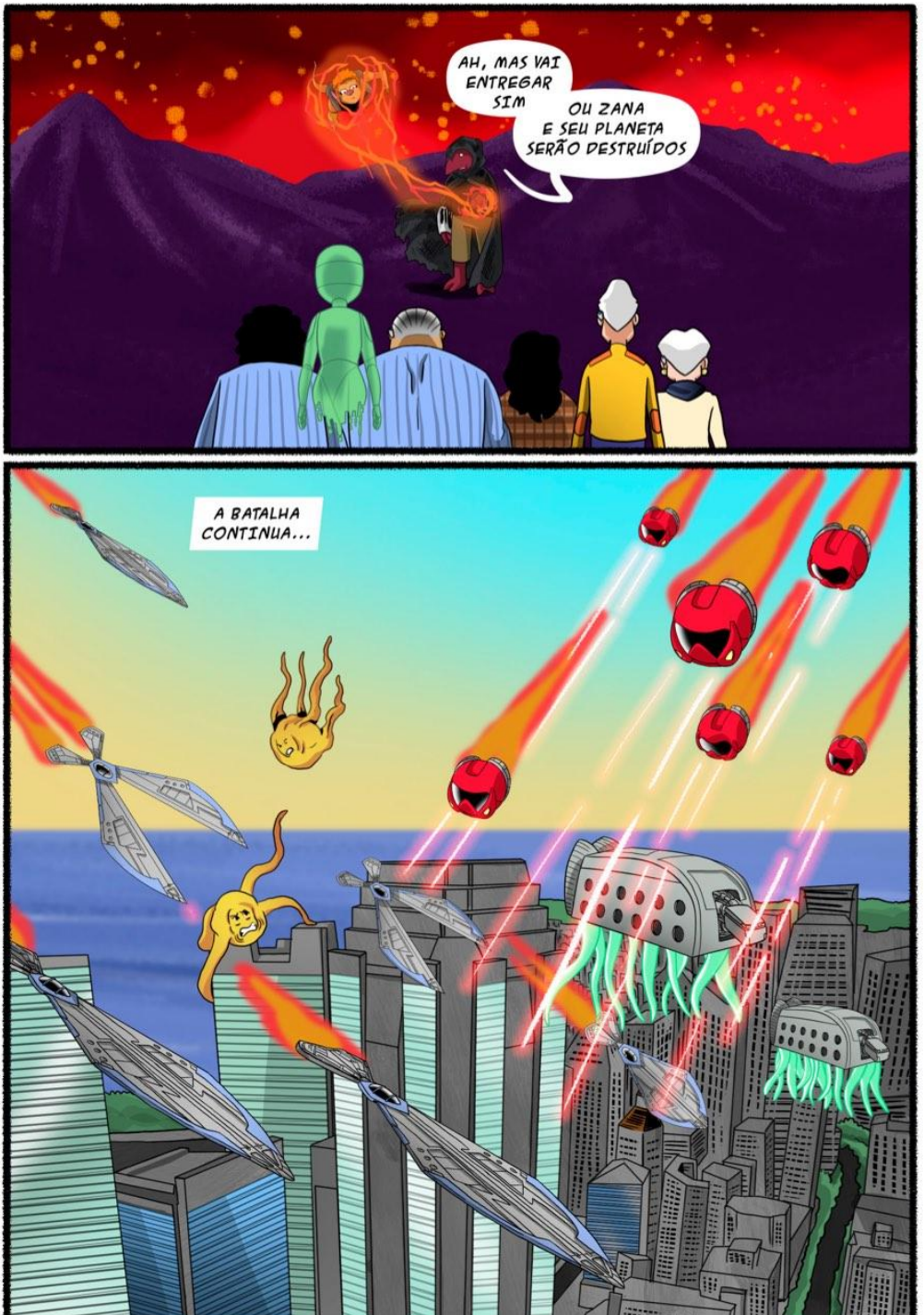
AH, MAS VAI ENTREGAR SIM
OU ZANA E SEU PLANETA SERÃO DESTRUÍDOS
A BATALHA CONTINUA...


AH..., PARA OH!!!

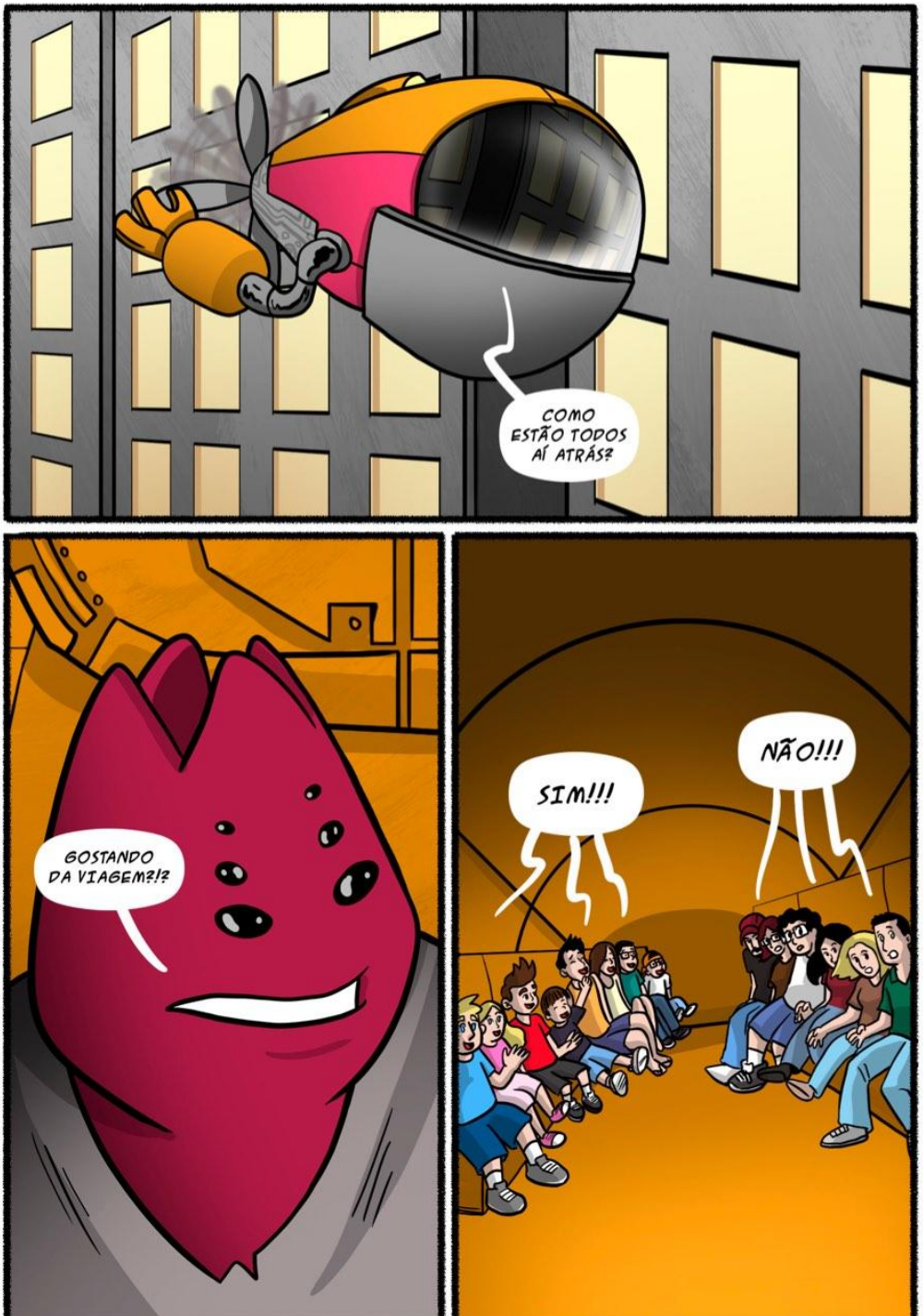
COMO ESTÃO TODOS AÍ ATRÁS?
GOSTANDO DA VIAGEM?!?
SIM!!!
NÃO!!!

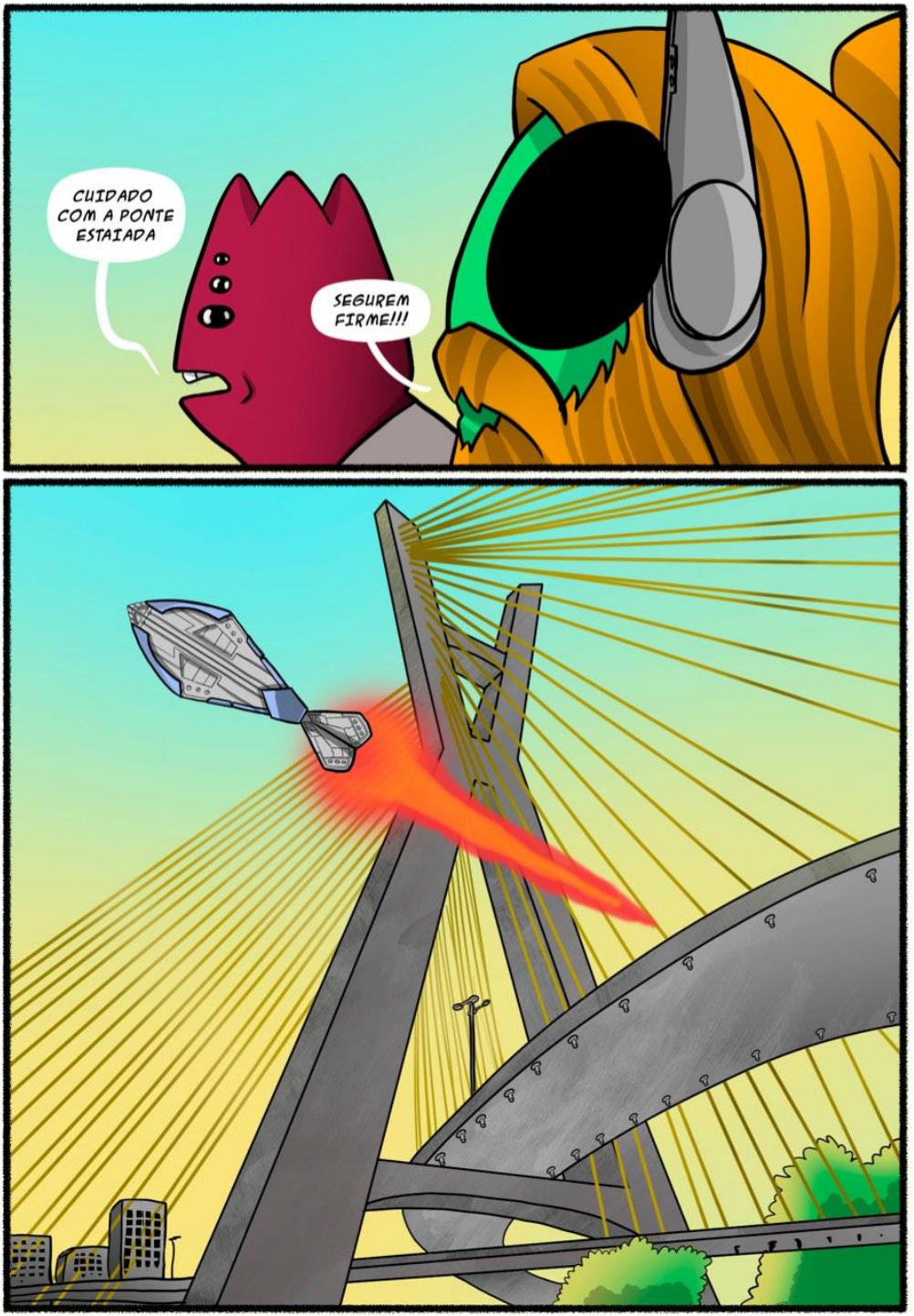
CUIDADO COM A PONTE ESTAIADA
SEGUREM FIRME!!!


TODOS JUNTOS, AGORA
ATIREM!!!
BAH
SEUS ATAQUES SÃO INSIGNIFICANTES


TALVEZ, TIROS SEJAM
MAS EU... GRRRR
SOU FATAL


ESTÁ PRONTO?
ESTOU IMPRESSIONADO
VOCÊ NÃO VIU NADA!
AGORA É VOCÊ E EU!


PERIGO DE SUPERAQUECIMENTO! O PLANETA ESTÁ AQUECENDO
ZANA, ESQUECE ELE
ESSE LUGAR VAI EXPLODIR
PRECISAMOS SAIR DAQUI
MAS ELA ESTÁ FORA DE CONTROLE!!!


O QUE VOCÊ ESTÁ FAZENDO?!?
NÃO!!!
GASP!
ACABOU...


IMPLORE POR SUA VIDA!
GASP GASP JAMAIS!!!
EU PREFIRO MORRER A ME HUMILHAR PARA UM INSETO COMO VOCÊ
OK, A ESCOLHA É SUA


ENTRE NA NAVE, VAMOS TE LEVAR PARA A PRISÃO
VÃO EMBORA
TERÁ NA SUA CONCIÊNCIA QUE ACABARAM COM MINHA FAMÍLIA NESSE PLANETA
NUNCA SE ESQUEÇAM DISSO


É O FIM DA GUERRA
AS CRIATURAS ESTÃO INDO EMBORA
REPITO!
AS CRIATURAS ESTÃO INDO EMBORA


HUBBA HUBBA HEH
AI SE EU TE PEGO, FILHOS DE MOCRÉIA


PEGUEM ELES!!!
HUBBA HUBBA HEH


PARECE QUE ACABOU!

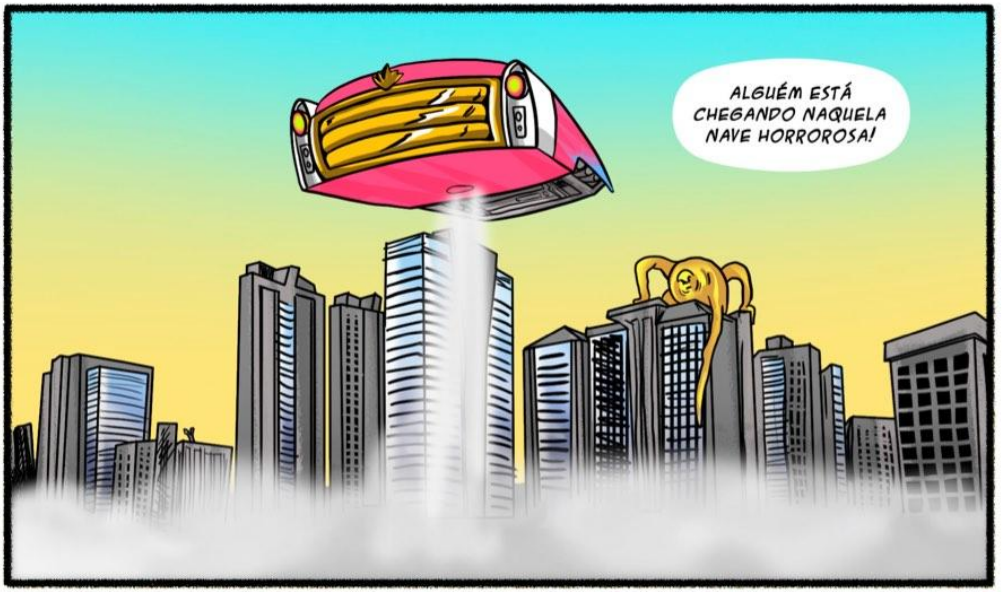
ALGUÉM ESTÁ CHEGANDO NAQUELA NAVE HORROROSA!


MAS TENHA A SANTA PACIÊNCIA!
NÃO PODEMOS DEIXAR VOCÊS 5 MINUTINHOS A SÓS, QUE JÁ DESTROEM O PLANETA TODO

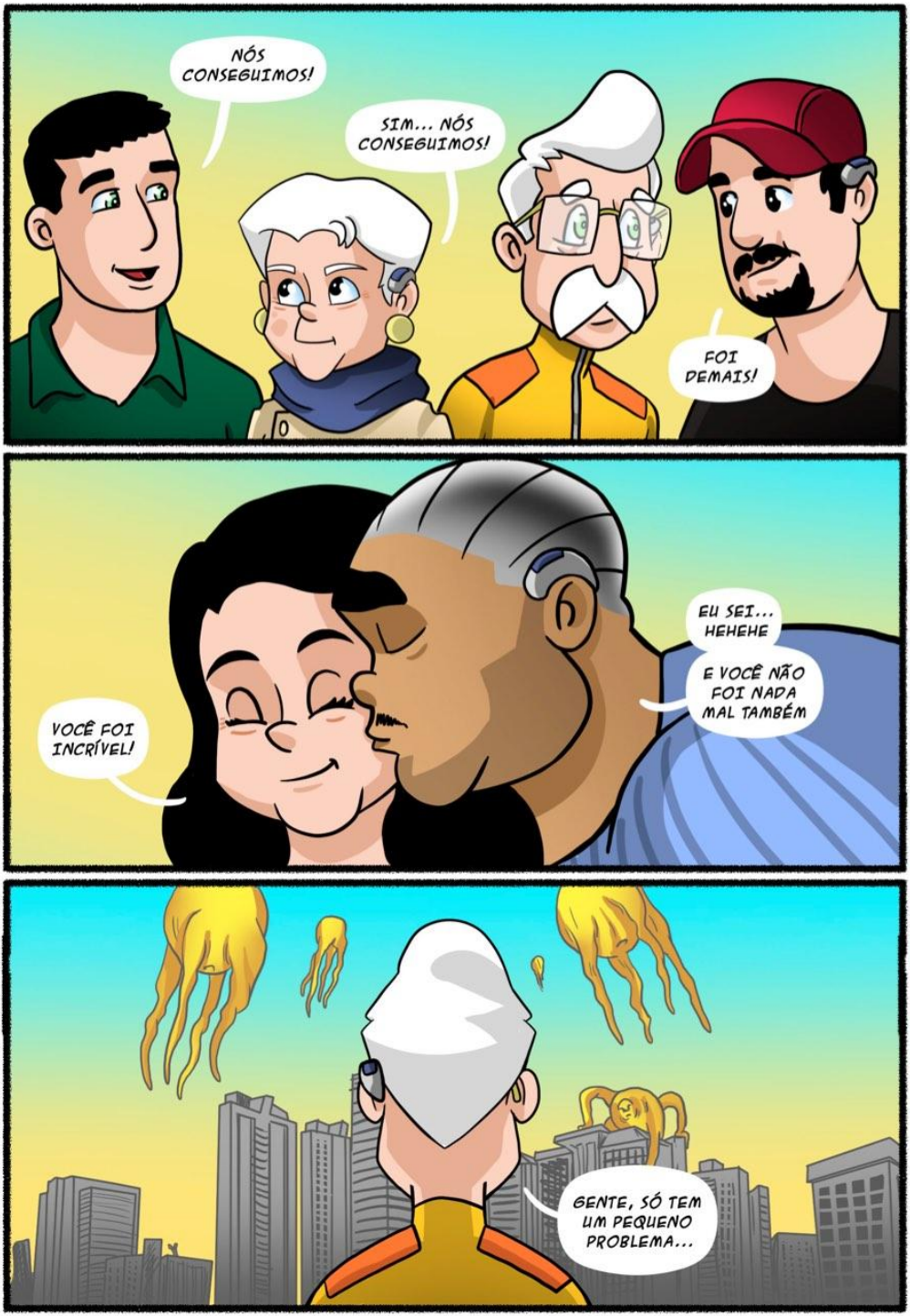
NÓS CONSEGUIMOS!
SIM... NÓS CONSEGUIMOS!
FOI DEMAIS!
EU SEI... HEHEHE
E VOCÊ NÃO FOI NADA MAL TAMBÉM
VOCÊ FOI INCRÍVEL!
GENTE, SÓ TEM UM PEQUENO PROBLEMA...


NÃO HÁ NADA QUEBRADO, QUE NÃO POSSA SER CONSERTADO...
UHUM
VAMOS TER QUE DEIXAR TUDO ARRUMADINHO
QUANDO VIEREM NOS VISITAR, VÃO PENSAR QUE O NOSSO PLANETA É UMA MALOCA
SIDNEY, O TREKIN ESTÁ COM VOCÊ
ESTEVE O TEMPO TODO
PREPARADOS PRA ARRUMAÇÃO?

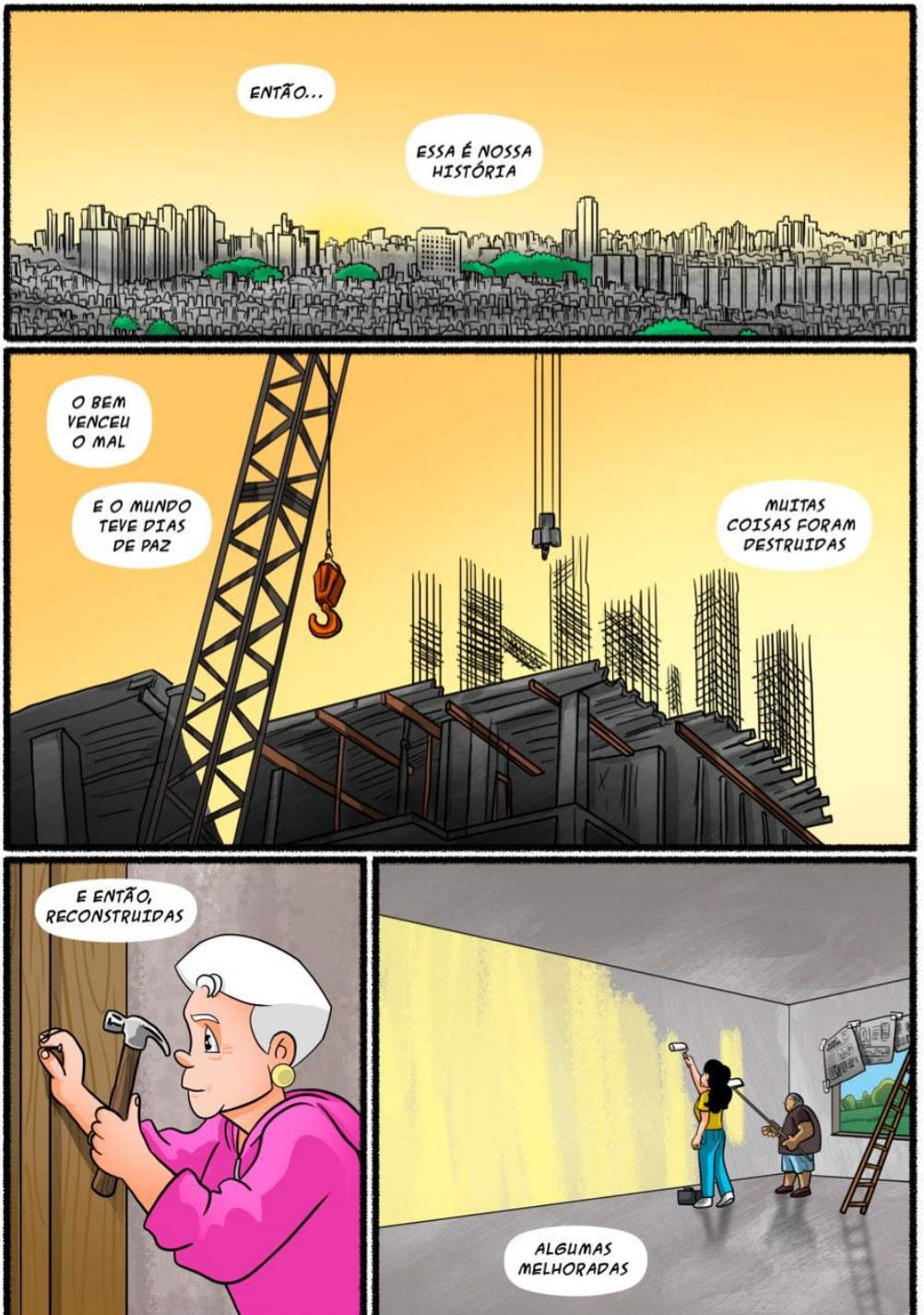
ENTÃO...
ESSA É NOSSA HISTÓRIA
O BEM VENCEU O MAL
E O MUNDO TEVE DIAS DE PAZ
MUITAS COISAS FORAM DESTRUIDAS
E ENTÃO, RECONSTRUIDAS
ALGUMAS MELHORADAS


TEMPOS DIFÍCEIS NOS COLOCAM A PROVA
MOSTRAM DO QUE SOMOS CAPAZES
E REVELAM O QUE REALMENTE IMPORTA
E NOS DÃO CORAGEM PRA ENFRENTAR NOSSOS MAIORES MEDOS
TODOS TEMOS UMA SEGUNDA CHANCE

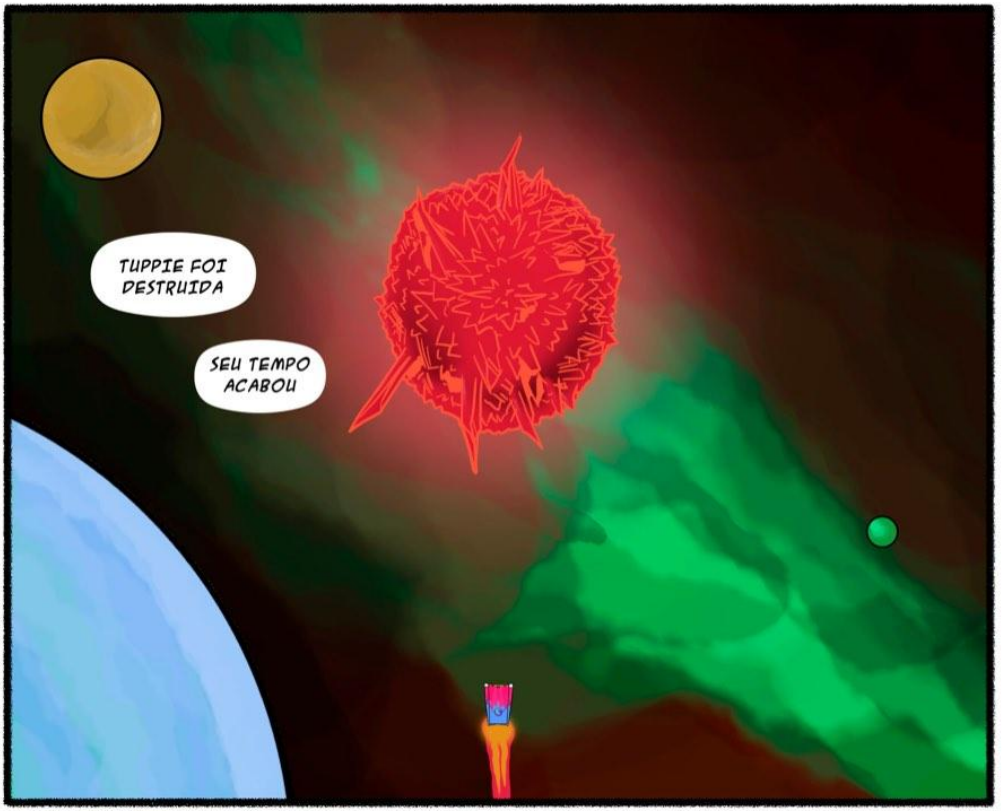
TUPPIE FOI DESTRUIDA
SEU TEMPO ACABOU


ONDE ANTES EXISTIA VIDA E BELEZA
HOJE, SOMENTE PEDRAS E DESTRUIÇÃO


MAS NADA É PARA SEMPRE
A VIDA SE RENOVA
MAIS UMA VEZ
E OUTRA DE NOVO

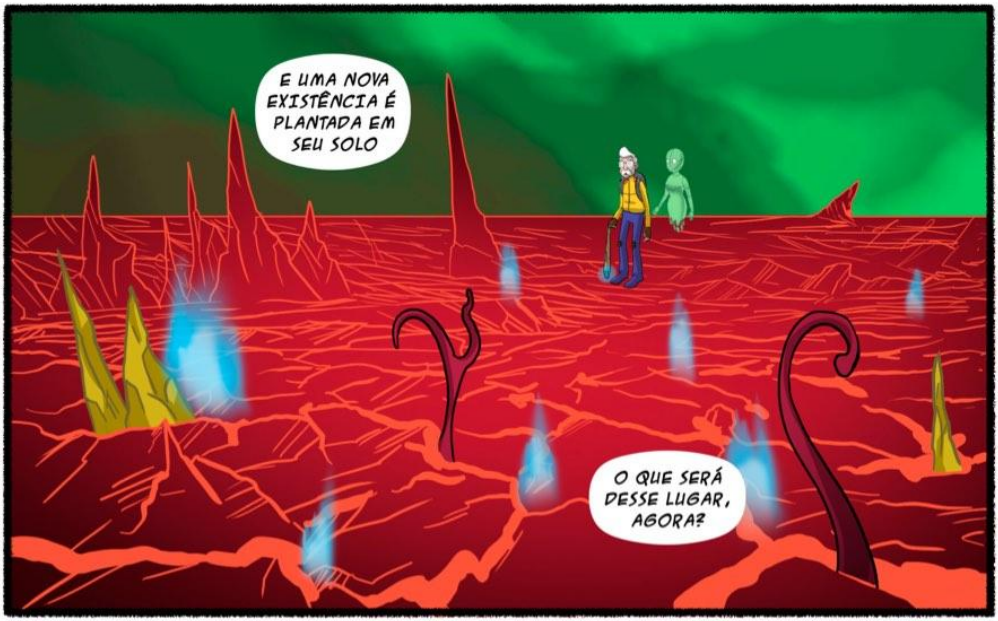
E UMA NOVA EXISTÊNCIA É PLANTADA EM SEU SOLO
O QUE SERÁ DESSE LUGAR, AGORA?


QUEM PODERÍA SABER?
SOMENTE O FUTURO DIRÁ

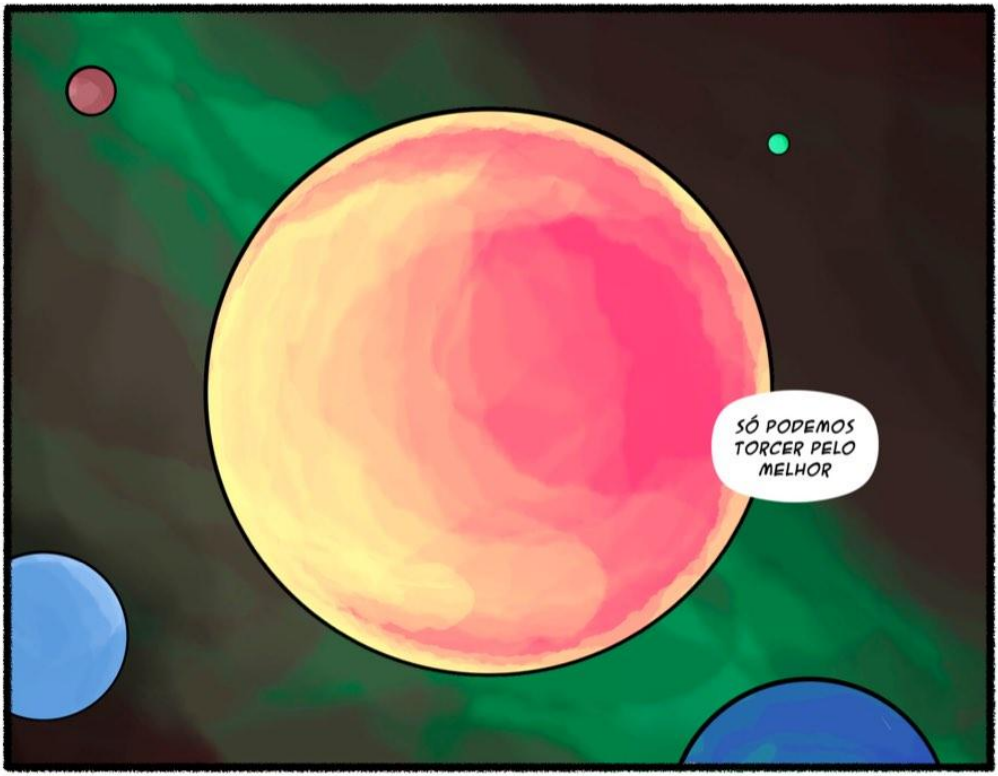
SÓ PODEMOS TORCER PELO MELHOR

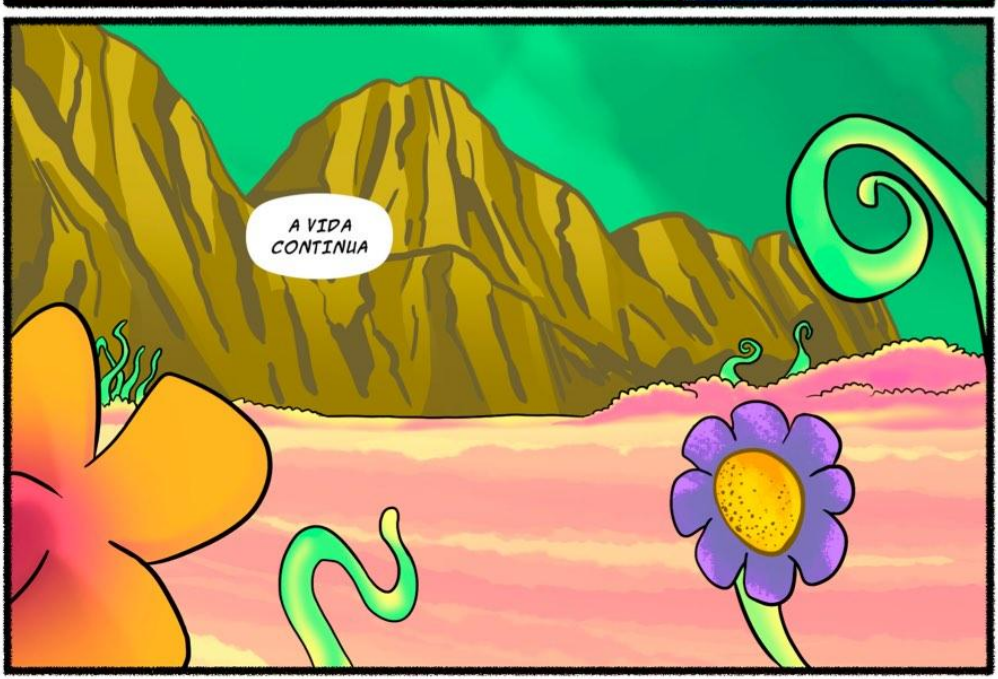
A VIDA CONTINUA


O QUE EU APRENDI COM ISSO TUDO?
É QUE AMIZADES VERDADEIRAS PODEM SER ENCONTRADAS EM QUALQUER LUGAR DA GALÁXIA
ESSE LUGAR INFINITO


CHEIO DE POSSIBILIDADES
CHEIO DE AMOR
E DE CORAGEM


PODE PARECER QUE ISSO É O FIM
MAS AINDA FALTA UMA COISINHA
A MAIOR LIÇÃO QUE APRENDI


SEMPRE É
TEMPO DE UMA
NOVA AVENTURA
ZÉFINI

GOSTOU DA AVENTURA?

QUE TAL APOIAR O ARTÍSTA PARA QUE ELE POSSA CONTINUAR PRODUZINDO MAIS E MAIS HISTÓRIAS?

ACESSE: HTTPS://APOIA.SE/MARCELMELFI



APOIA.se

NOSSOS HERÓIS

ODISSEIA NAFTALINA É BASEADA NA HISTÓRIA
(QUASE) REAL DESSES QUATRO VOVÔS...
BOM TALVEZ EU TENHA EXAGERADO
UM POUQUINHO









EXPLORE NOSSO UNIVERSO


ODISSEIANAFTALINA.COM.BR


ODISSEIANAFTALINA@GMAIL.COM.BR


/ODISSEIANAFTALINA


@ODISSEIANAFTALINA


@ODNAFTALINA


/ODISSEIANAFTALINA





O FUTURO NÃO PARECE PROMISSOR PARA OS NOSSOS HERÓIS...

DIRCE FOI ENGOLIDA POR UM BURACO INSTANTANEO...
SIDNEY FOI CONGELADO, E DESAPARECEU NO ESPAÇO...
ELVETH E DIRCEU, QUE SEMPRE BRIGAM,
ESTÃO JUNTOS, FORAGIDOS, E SEM IDÉIA
DO QUE FAZER PARA SALVAR O UNIVERSO...

COMO PODEM VER, O TEMPO FECHOU PARA ELES!

ENTÃO, É MELHOR FAZER UM CHÁ E PEGAR UNS BISCOITOS
PARA ADRENTRAMOS À CONCLUSÃO ÉPICA DA NOSSA ODISSEIA...