2

ODISSEIA NAFTALINA

UNIVERSO EM DESENCONTRO



CRIADO POR
MARCEL MELFI

COLOQUE
O SEU AGASALHO,
POIS A AVENTURA
VAI COMECAR

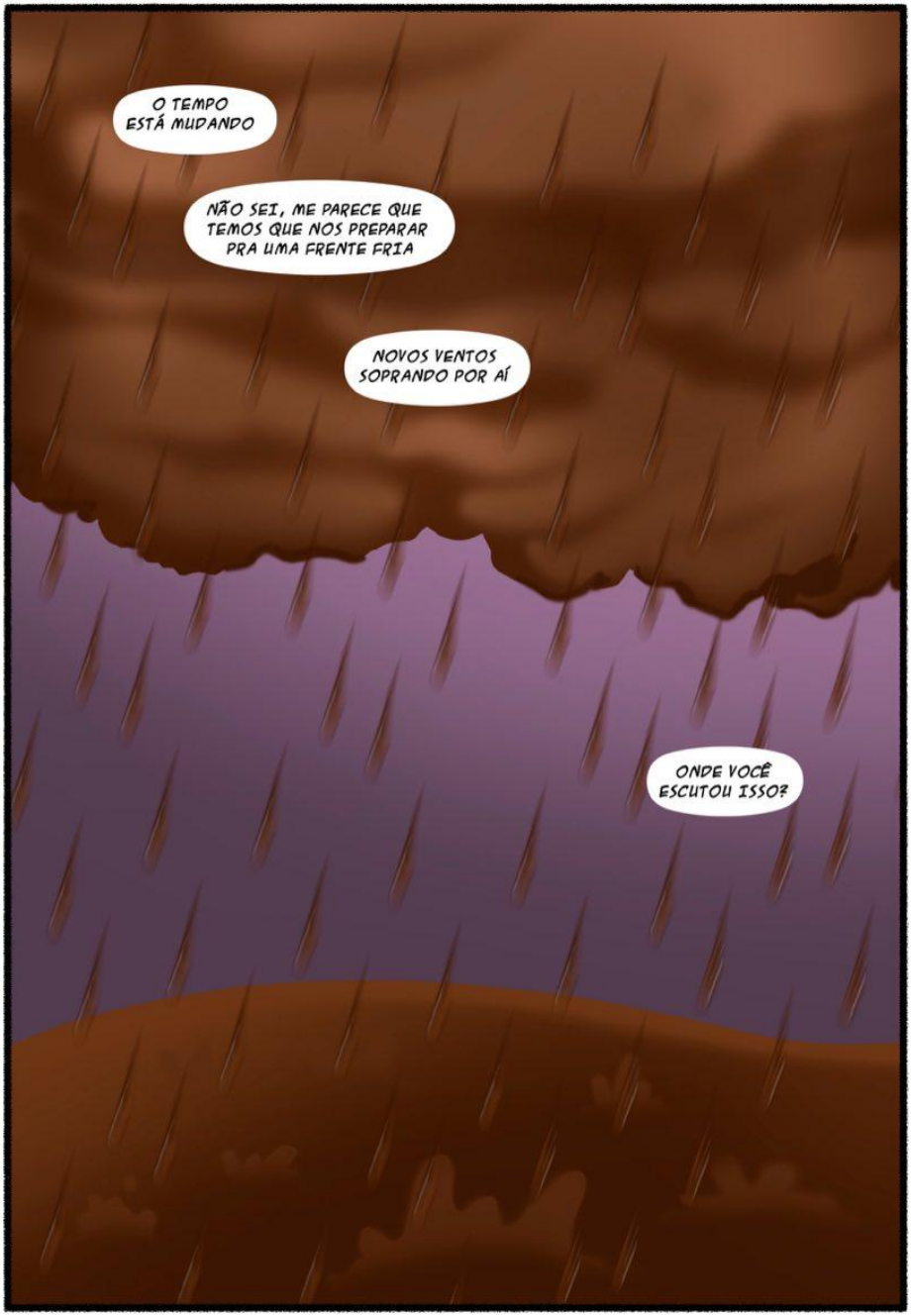
O TEMPO ESTÁ MUDANDO
NÃO SEI, ME PARECE QUE TEMOS QUE NOS PREPARAR PRA UMA FRENTE FRIA
NOVOS VENTOS SOPRANDO POR AÍ
ONDE VOCÊ ESCUTOU ISSO?


É A VOZ DAS RUAS
VOCÊS SABEM COMO É
FOFOCAS
DE FOFOCA A GENTE ENTENDE, NÉ?
ISSO É VERDADE
NADA PASSA NO RADAR DE VOCÊS HAHAHA
NADA ACONTECE NESSAS BANDAS SEM QUE A GENTE...
...PROVE E APROVE

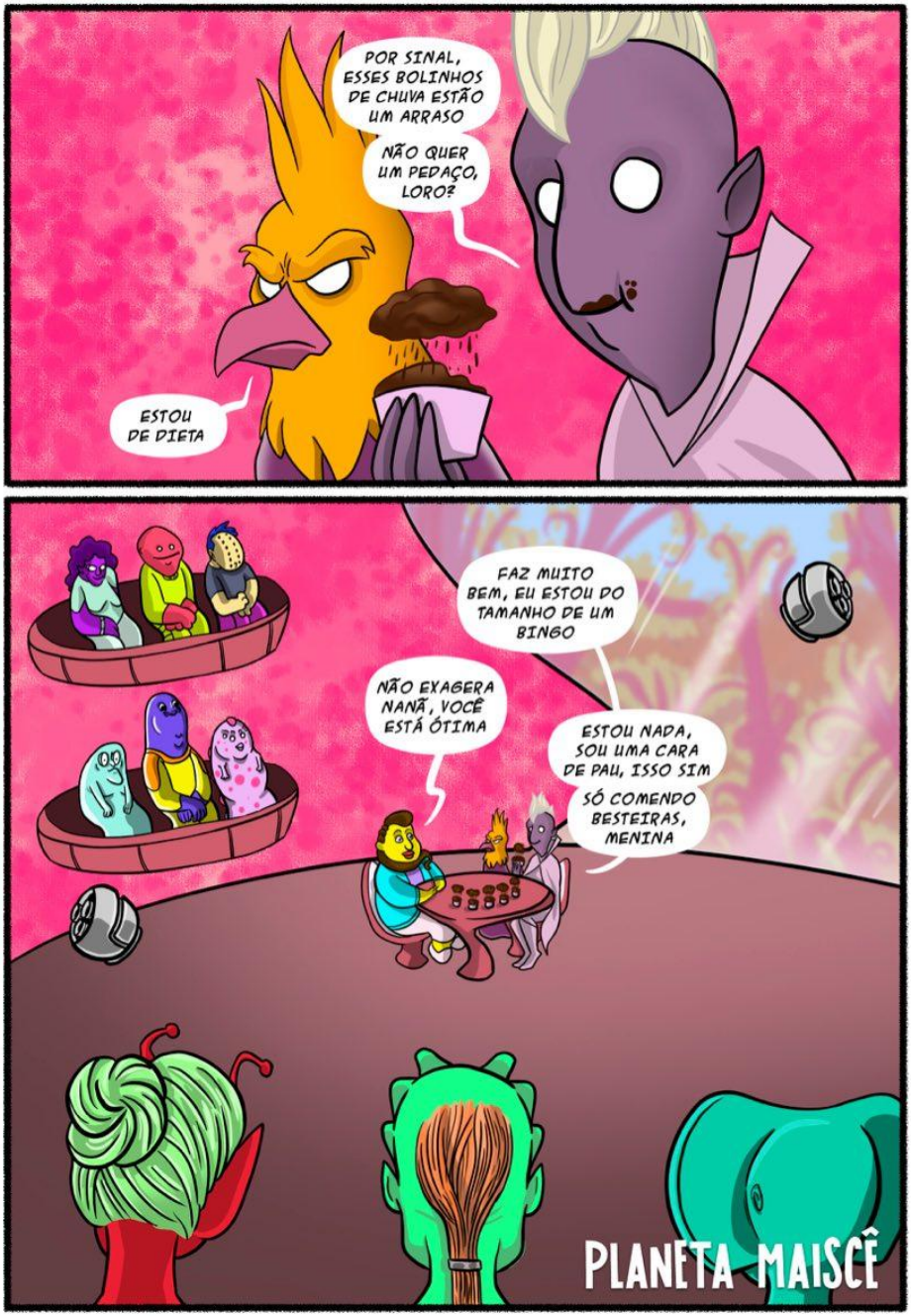
POR SINAL, ESSES BOLINHOS DE CHUVA ESTÃO UM ARRASO
NÃO QUER UM PEDAÇO, LORO?
ESTOU DE DIETA
FAZ MUITO BEM, EU ESTOU DO TAMANHO DE UM BINGO
NÃO EXAGERA NANÃ, VOCÊ ESTÁ ÓTIMA
ESTOU NADA, SOU UMA CARA DE PAU, ISSO SIM
SÓ COMENDO BESTEIRAS, MENINA
PLANETA MAISCÊ

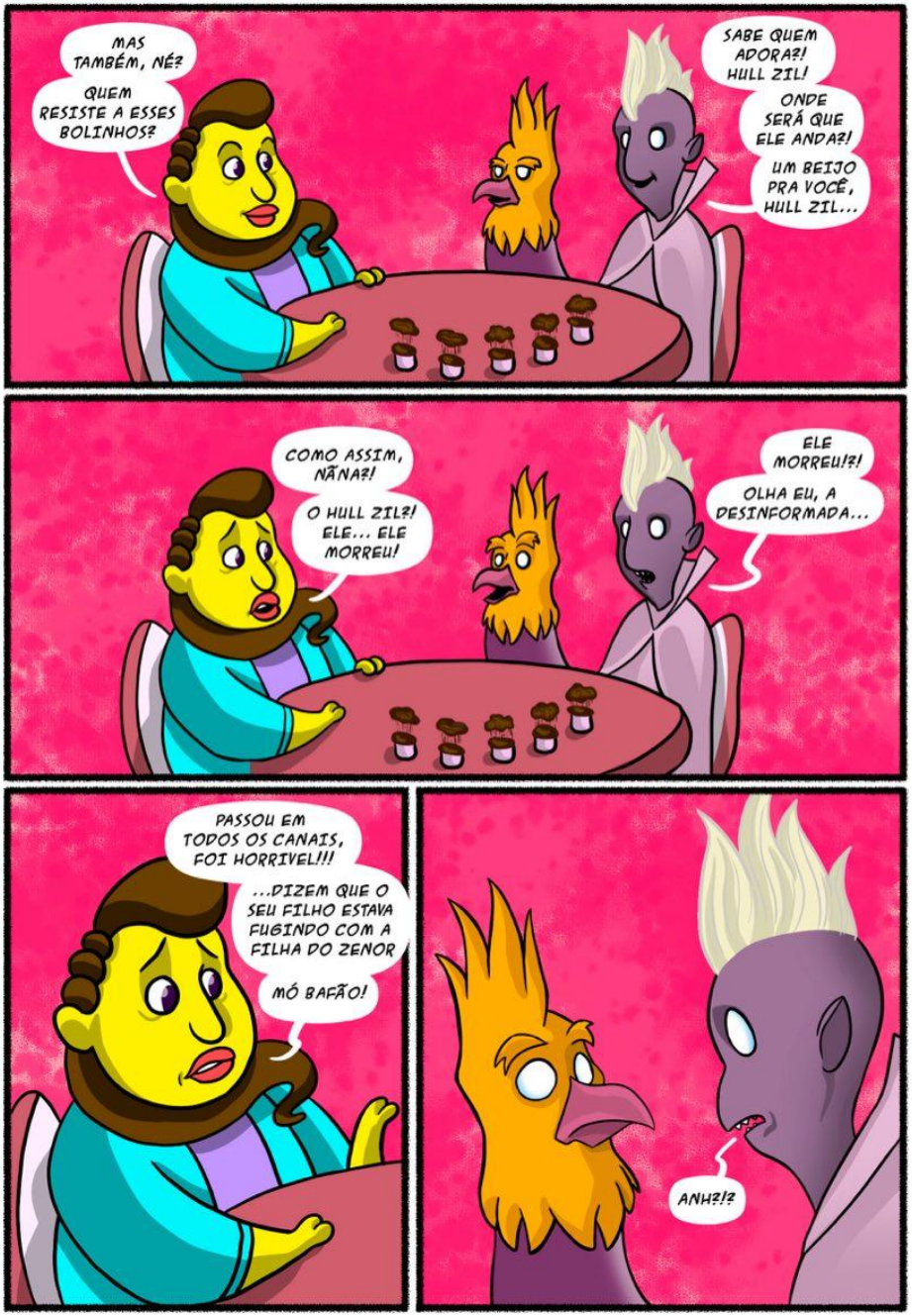
MAS TAMBÉM, NÉ?
QUEM RESISTE A ESSES BOLINHOS?
SABE QUEM ADORA?! HULL ZIL!
ONDE SERÁ QUE ELE ANDA?!
UM BEIJO PRA VOCÊ, HULL ZIL...
COMO ASSIM, NÃNA?!
O HULL ZIL?! ELE... ELE MORREU!
ELE MORREU!?!
OLHA EU, A DESINFORMADA...
PASSOU EM TODOS OS CANAIS, FOI HORRIVEL!!!
...DIZEM QUE O SEU FILHO ESTAVA FUGINDO COM A FILHA DO ZENOR
MÓ BAFÃO!
ANH?!?

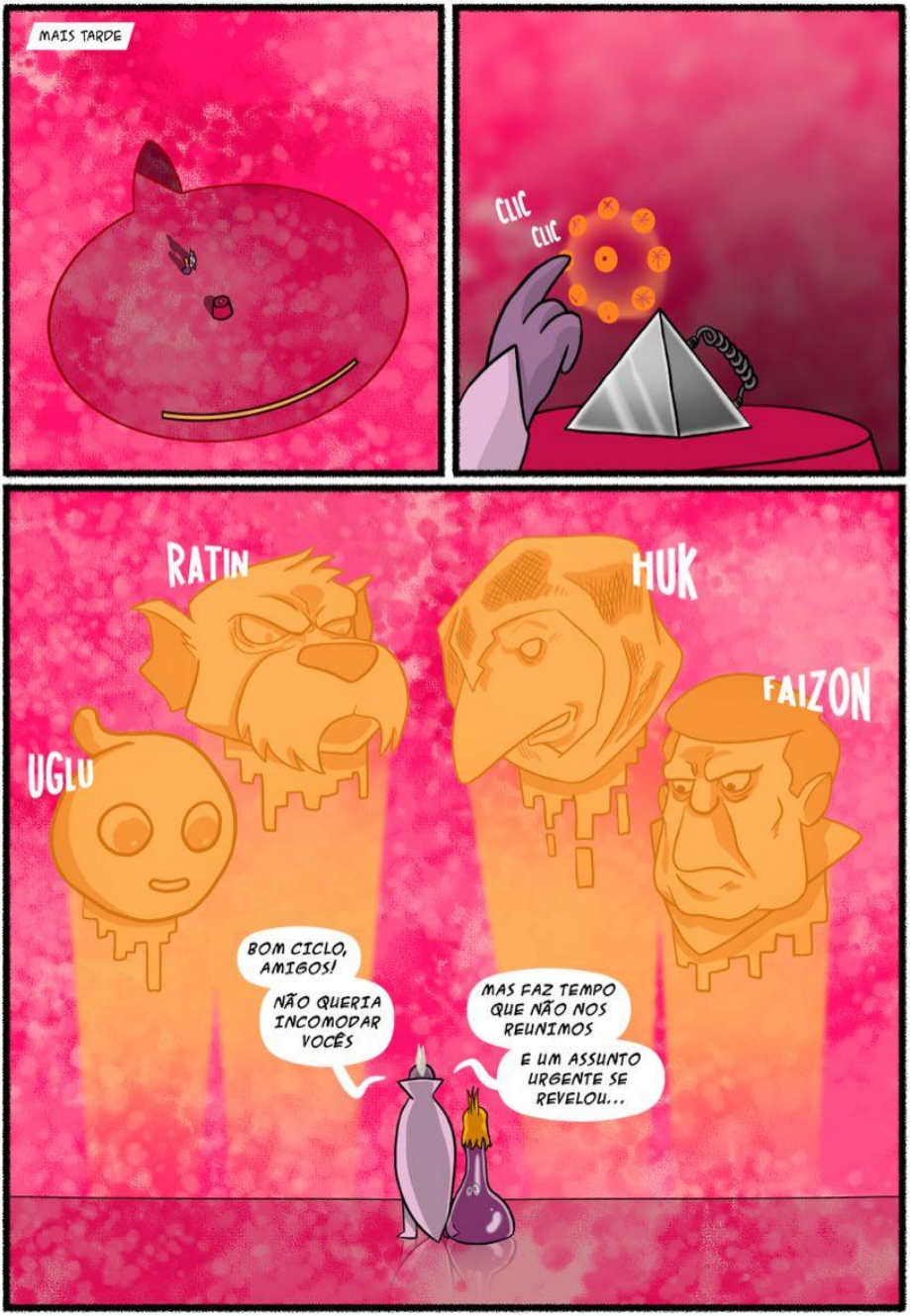
MAIS TARDE
CLIC
CLIC
RATIN
HUK
FAIZON
UGLU
BOM CICLO, AMIGOS!
NÃO QUERIA INCOMODAR VOCÊS
MAS FAZ TEMPO QUE NÃO NOS REUNIMOS
E UM ASSUNTO URGENTE SE REVELOU...


COMO VAI, NÃNA?!
QUAL O MOTIVO DESSE ENCONTRO?
ONDE ESTÃO ZENOR E HULL ZIL?!
ESSE É EXATAMENTE O MOTIVO DESSA REUNIÃO SECRETA
...O ACORDO FOI QUEBRADO...
COMO ASSIM?!
HULL ZIL FOI ASSASSINADO
DIZEM QUE FORAM TERRÁQUEOS, JUNTO DO SEU PRÓPRIO FILHO E DA FILHA DE ZENOR

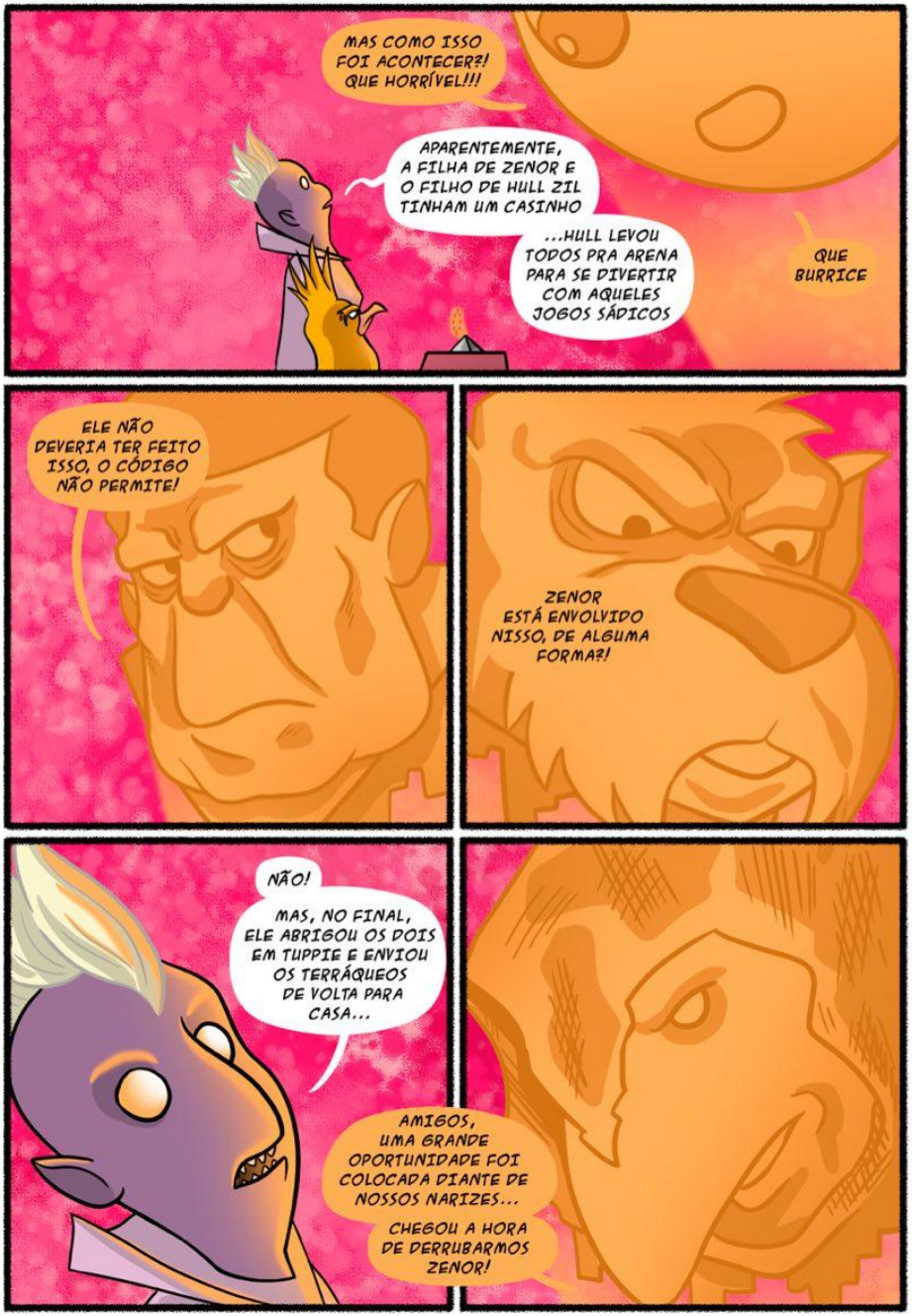
MAS COMO ISSO FOI ACONTECER?! QUE HORRÍVEL!!!
APARENTEMENTE, A FILHA DE ZENOR E O FILHO DE HULL ZIL TINHAM UM CASINHO
...HULL LEVOU TODOS PRA ARENA PARA SE DIVERTIR COM AQUELES JOGOS SÁDICOS
QUE BURRICE
ELE NÃO DEVERIA TER FEITO ISSO, O CÓDIGO NÃO PERMITE!
ZENOR ESTÁ ENVOLVIDO NISSO, DE ALGUMA FORMA?!
NÃO!
MAS, NO FINAL, ELE ABRIGOU OS DOIS EM TUPPIE E ENVIOU OS TERRÁQUEOS DE VOLTA PARA CASA...
AMIGOS, UMA GRANDE OPORTUNIDADE FOI COLOCADA DIANTE DE NOSSOS NARIZES...
CHEGOU A HORA DE DERRUBARMOS ZENOR!

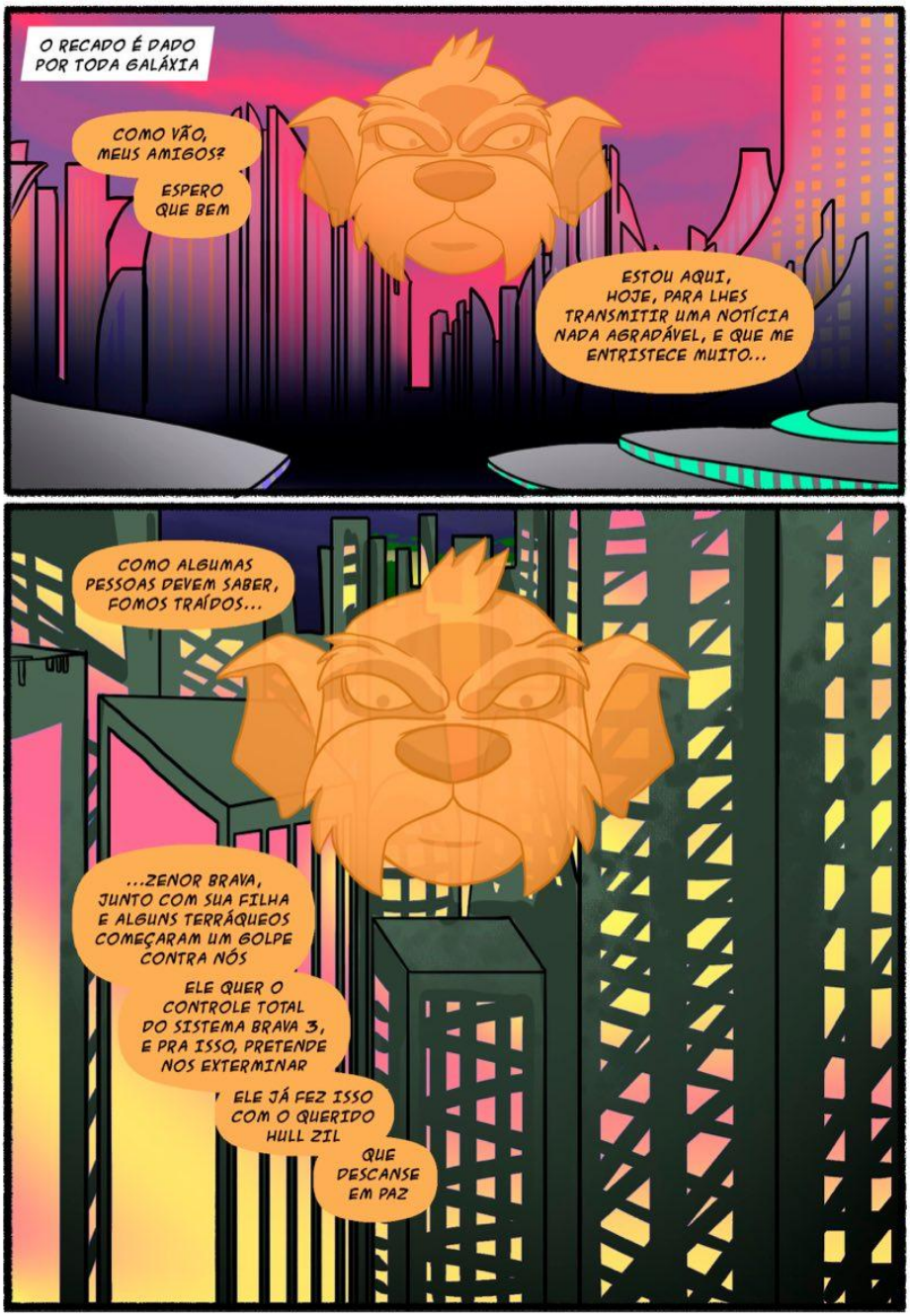
O RECADO É DADO POR TODA GALÁXIA
COMO VÃO, MEUS AMIGOS?
ESPERO QUE BEM
ESTOU AQUI, HOJE, PARA LHES TRANSMITIR UMA NOTÍCIA NADA AGRADÁVEL, E QUE ME ENTRISTECE MUITO...
COMO ALGUMAS PESSOAS DEVEM SABER, FOMOS TRAÍDOS...
...ZENOR BRAVA, JUNTO COM SUA FILHA E ALGUNS TERRÁQUEOS COMEÇARAM UM GOLPE CONTRA NÓS
ELE QUER O CONTROLE TOTAL DO SISTEMA BRAVA 3, E PRA ISSO, PRETENDE NOS EXTERMINAR
ELE JÁ FEZ ISSO COM O QUERIDO HULL ZIL
QUE DESCANSE EM PAZ

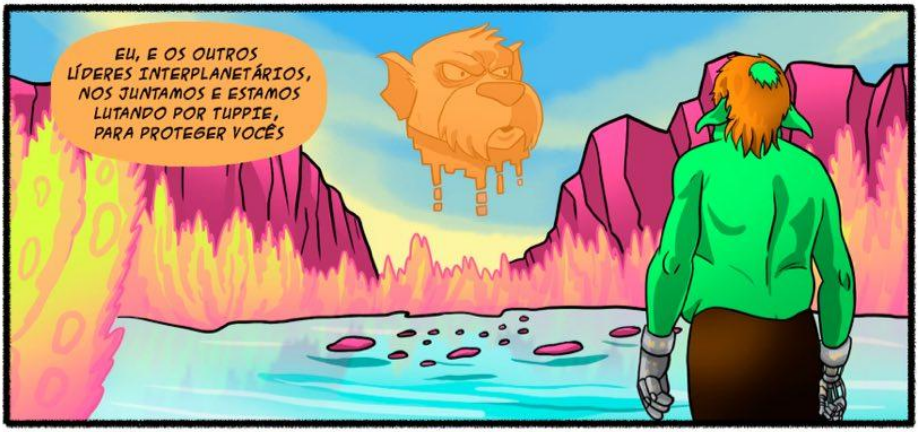
EU, E OS OUTROS LÍDERES INTERPLANETÁRIOS, NOS JUNTAMOS E ESTAMOS LUTANDO POR TUPPIE, PARA PROTEGER VOCÊS


ATÉ O MOMENTO ZENOR, SUA FILHA, E OS TERRÁQUEOS ESTÃO FORAGIDOS
...TEMOS UMA RECOMPENSA PARA QUEM NOS AJUDARA LOCALIZAR ESSES INDIVÍDUOS

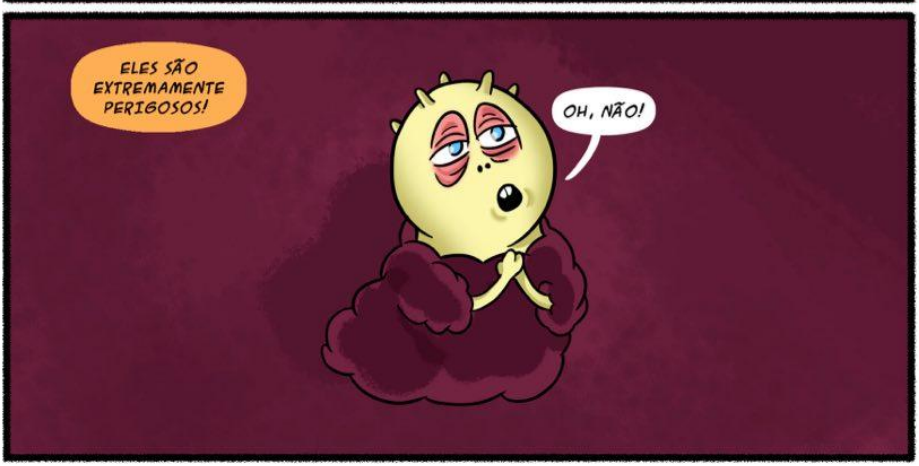
ELES SÃO EXTREMAMENTE PERIGOSOS!
OH, NÃO!


ENQUANTO ISSO, NO PLANETA TERRA...
MÃE, OS VOVÓS ESTÃO FICANDO DOIDOS?!
EU JÁ DISSE QUE NÃO É PRA FALAR ISSO...
MAS ELES ESTÃO?
VOCÊS DISSERAM QUE SIM!!!
NÃO ERA PRA VOCÊS TEREM ESCUTADO ISSO
ENTÃO É VERDADE?


O QUE VOCÊ ACHA, PAI?!
EU NÃO SEI DE NADA
VAMOS VER
AGORA, BOCA FECHADA!
PLANETA TERRA - ITATIBA

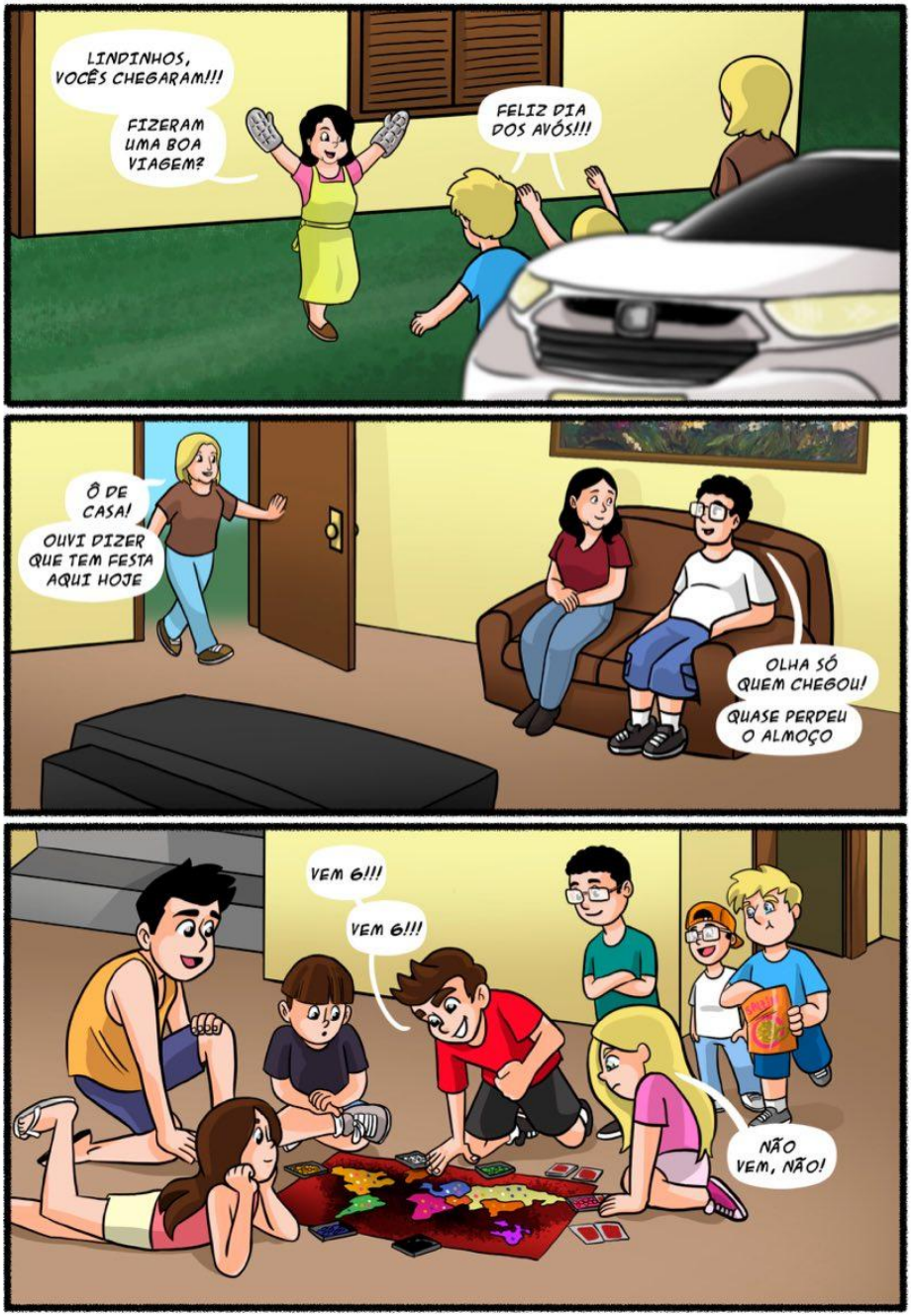
LINDINHOS, VOCÊS CHEGARAM!!!
FIZERAM UMA BOA VIAGEM?
FELIZ DIA DOS AVÓS!!!
Ô DE CASA!
OUVI DIZER QUE TEM FESTA AQUI HOJE
OLHA SÓ QUEM CHEGOU!
QUASE PERDEU O ALMOÇO
VEM 6!!!
VEM 6!!!
NÃO VEM, NÃO!


POSSO PINTAR SUAS UNHAS DEPOIS?!
TEM CERTEZA?
...O PIRATA ROBERT AVISTA TERRA NO HORIZONTE
PASSA PRA MIM, CARAMBA!!!
QUEM QUER PROVAR O BRIGADEIRO?
MAIS TARDE...
VAMOS FALAR SÉRIO, AGORA...
EU NÃO ENTENDI PATAVINAS DO QUE ELES CONTARAM


...O QUE VOCÊS ESTÃO ACHANDO DESSA HISTÓRIA DE ET'S, TRAÇAS GIGANTES, DJ ESPACIAL?!?
ESTOU MUITO PREOCUPADO COM ELES
MUITO ESQUISITO ESSE SURTO REPENTINO...
POIS É
NINGUÉM ME CONVENCE QUE ELES ESTÃO FALANDO SÉRIO
ACHO QUE É DA IDADE
QUEREM NOS PREGAR UMA PEÇA!
EU NÃO SEI... A MAMÃE "DEU" PRA DANÇAR MÚSICA ELETRÔNICA, AGORA
FORA A TATUAGEM QUE ELA FEZ...

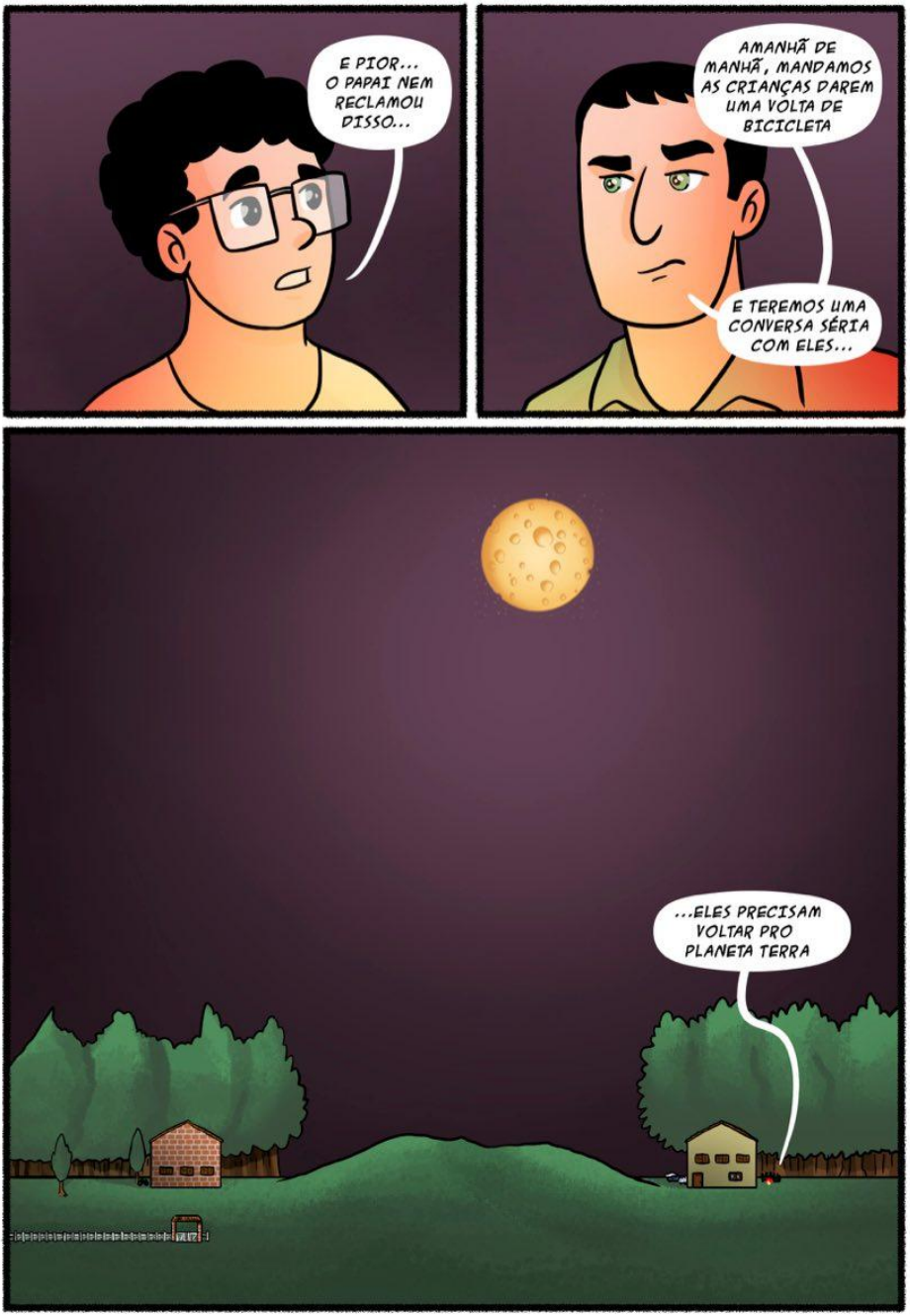
E PIOR... O PAPAI NEM RECLAMOU DISSO...
AMANHÃ DE MANHÃ, MANDAMOS AS CRIANÇAS DAREM UMA VOLTA DE BICICLETA
E TEREMOS UMA CONVERSA SÉRIA COM ELES...
...ELES PRECISAM VOLTAR PRO PLANETA TERRA


QUANDO A NOITE CAI, E TODOS VÃO DORMIR...
...SERES MISTERIOSOS OBSERVAM
HUBBA
HUBBA
HUBBA
HUBBA
HUBBA
HEH


HUBBA
HUBBA
HUBBA
HEH


RONK
VOOOSH

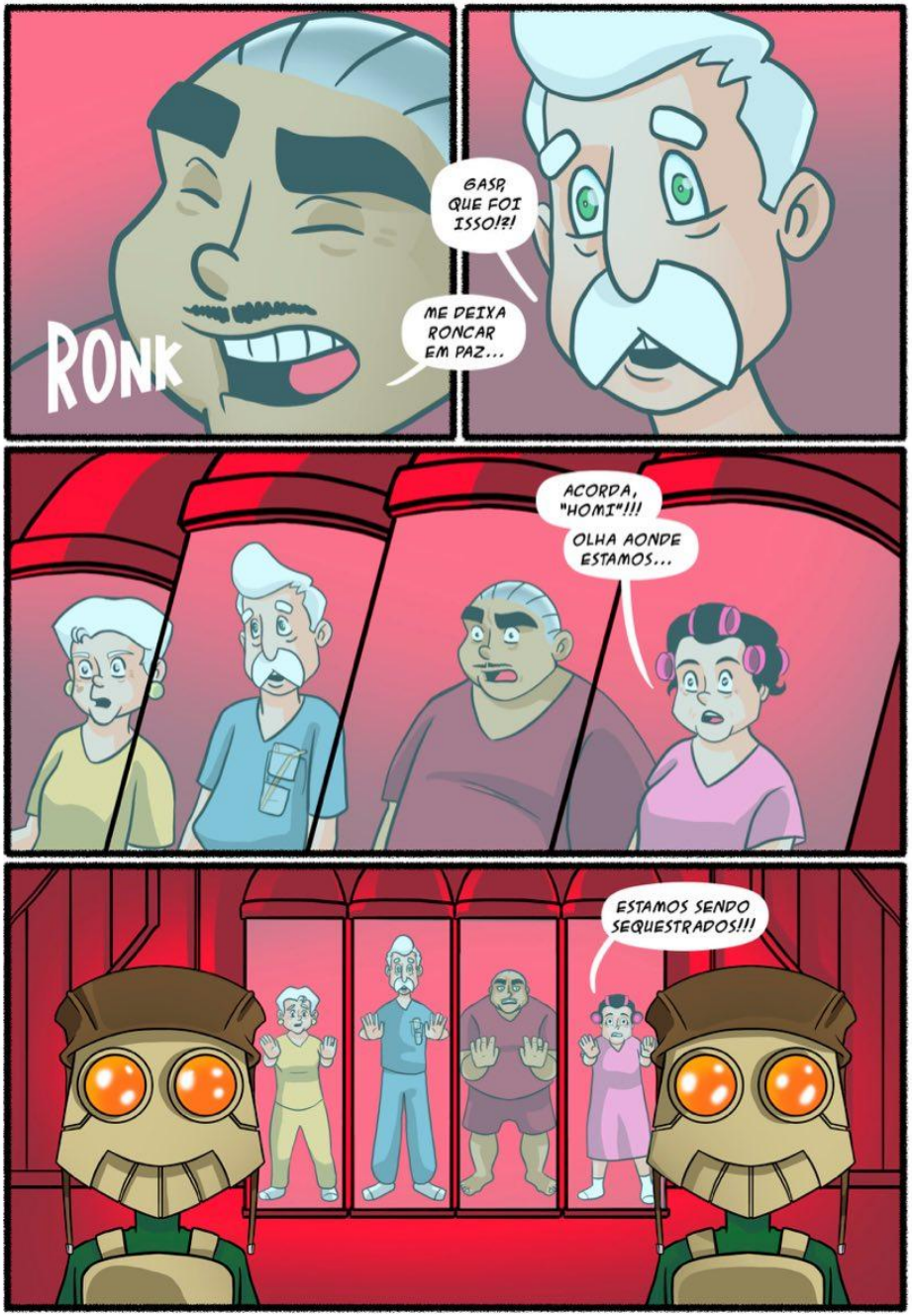
RONK
GASP QUE FOI ISSO!?!
ME DEIXA RONCAR EM PAZ...
ACORDA, "HOMI"!!!
OLHA AONDE ESTAMOS...
ESTAMOS SENDO SEQUESTRADOS!!!

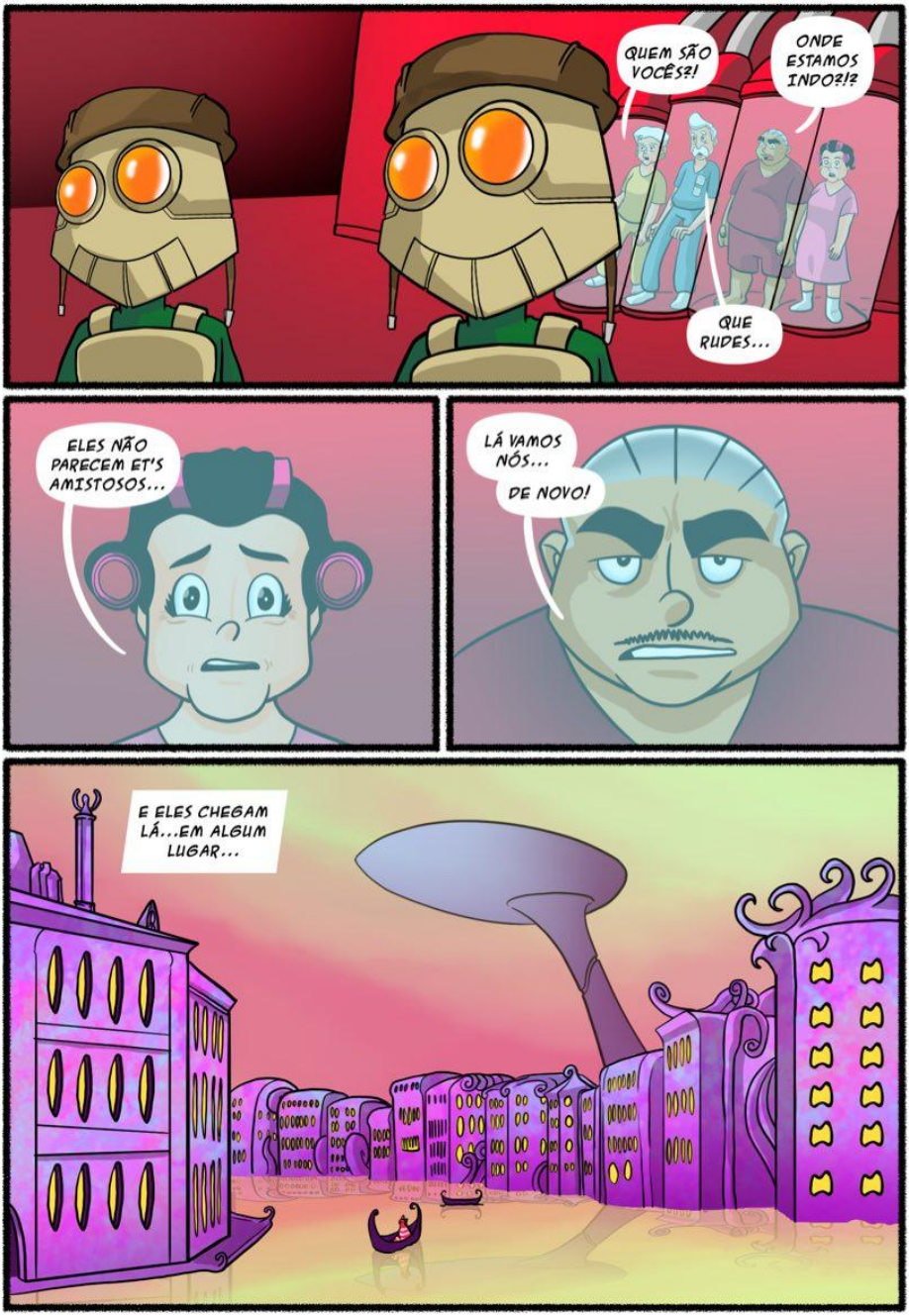
QUEM SÃO VOCÊS?!
ONDE ESTAMOS INDO?!?
QUE RUDES...
ELES NÃO PARECEM ET'S AMISTOSOS...
LÁ VAMOS NÓS...
DE NOVO!
E ELES CHEGAM LÁ...EM ALGUM LUGAR...

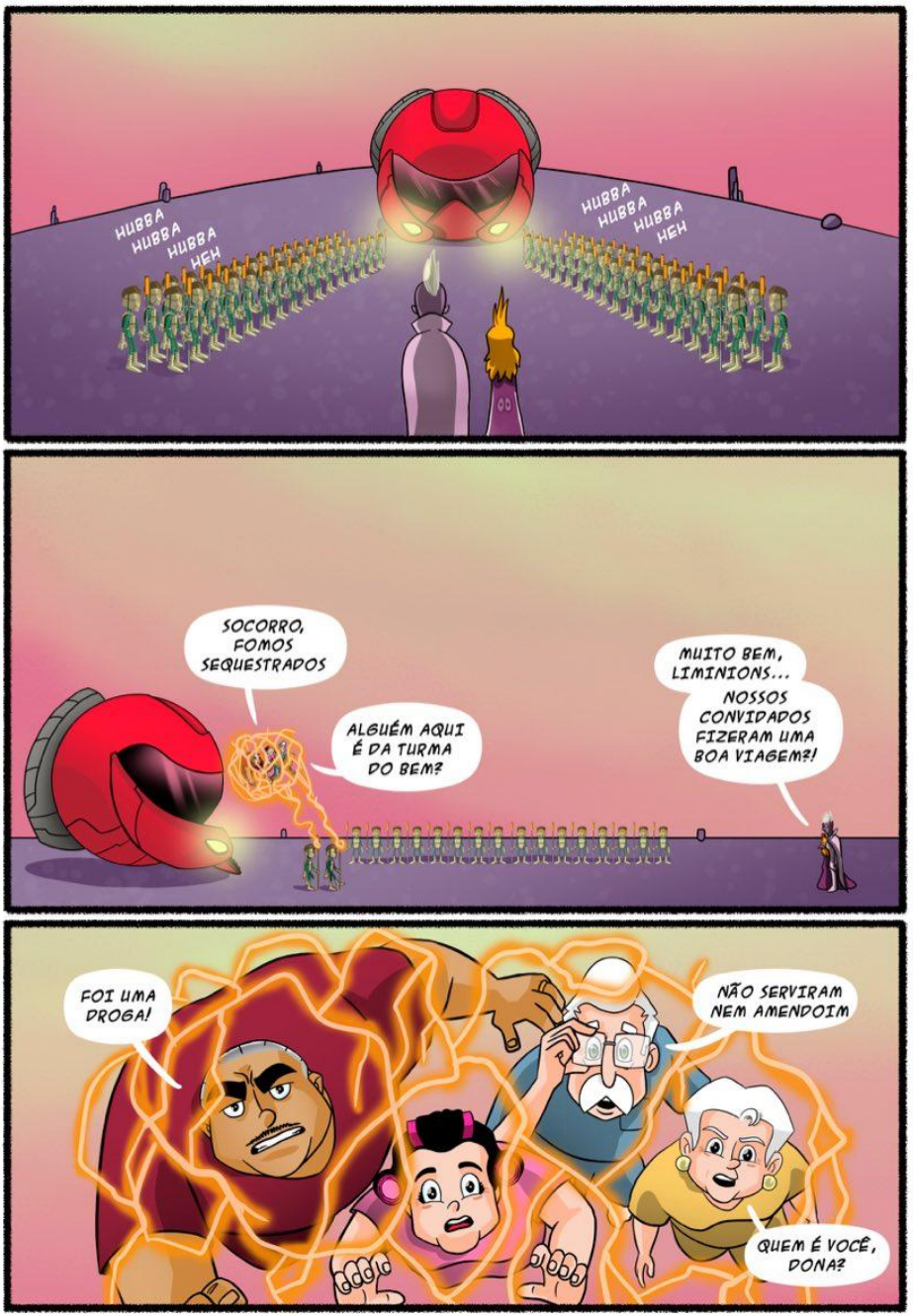
HUBBA HUBBA HUBBA HEH
HUBBA HUBBA HUBBA HEH
SOCORRO, FOMOS SEQUESTRADOS
ALGUÉM AQUI É DA TURMA DO BEM?
MUITO BEM, LIMINIONS...
NOSSOS CONVIDADOS FIZERAM UMA BOA VIAGEM?!
FOI UMA DROGA!
NÃO SERVIRAM NEM AMENDOIM
QUEM É VOCÊ, DONA?

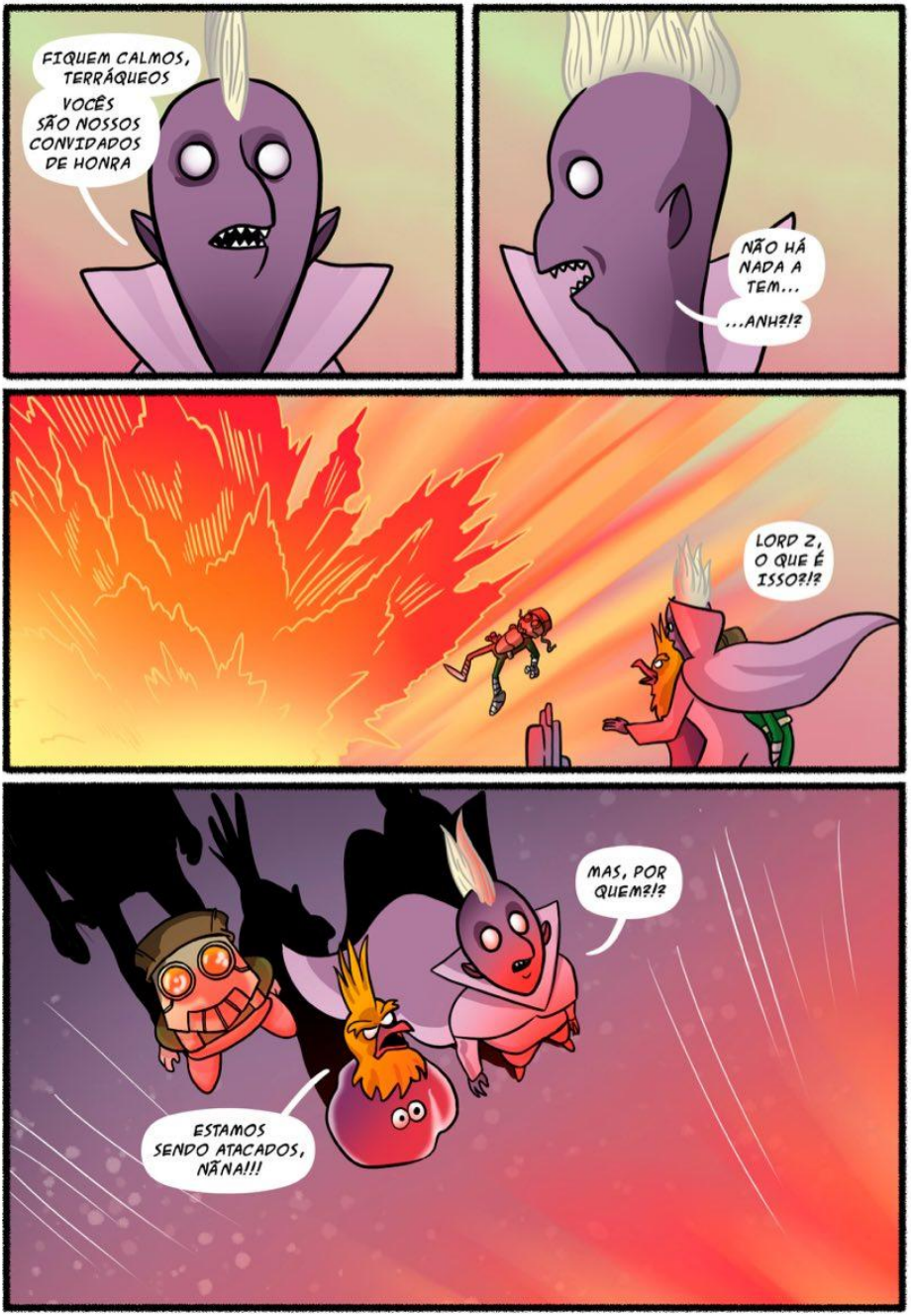
FIQUEM CALMOS, TERRÁQUEOS
VOCÊS SÃO NOSSOS CONVIDADOS DE HONRA
NÃO HÁ NADA A TEM...
...ANH?!?
LORD Z, O QUE É ISSO?!?
MAS, POR QUEM?!?
ESTAMOS SENDO ATACADOS, NÃNA!!!

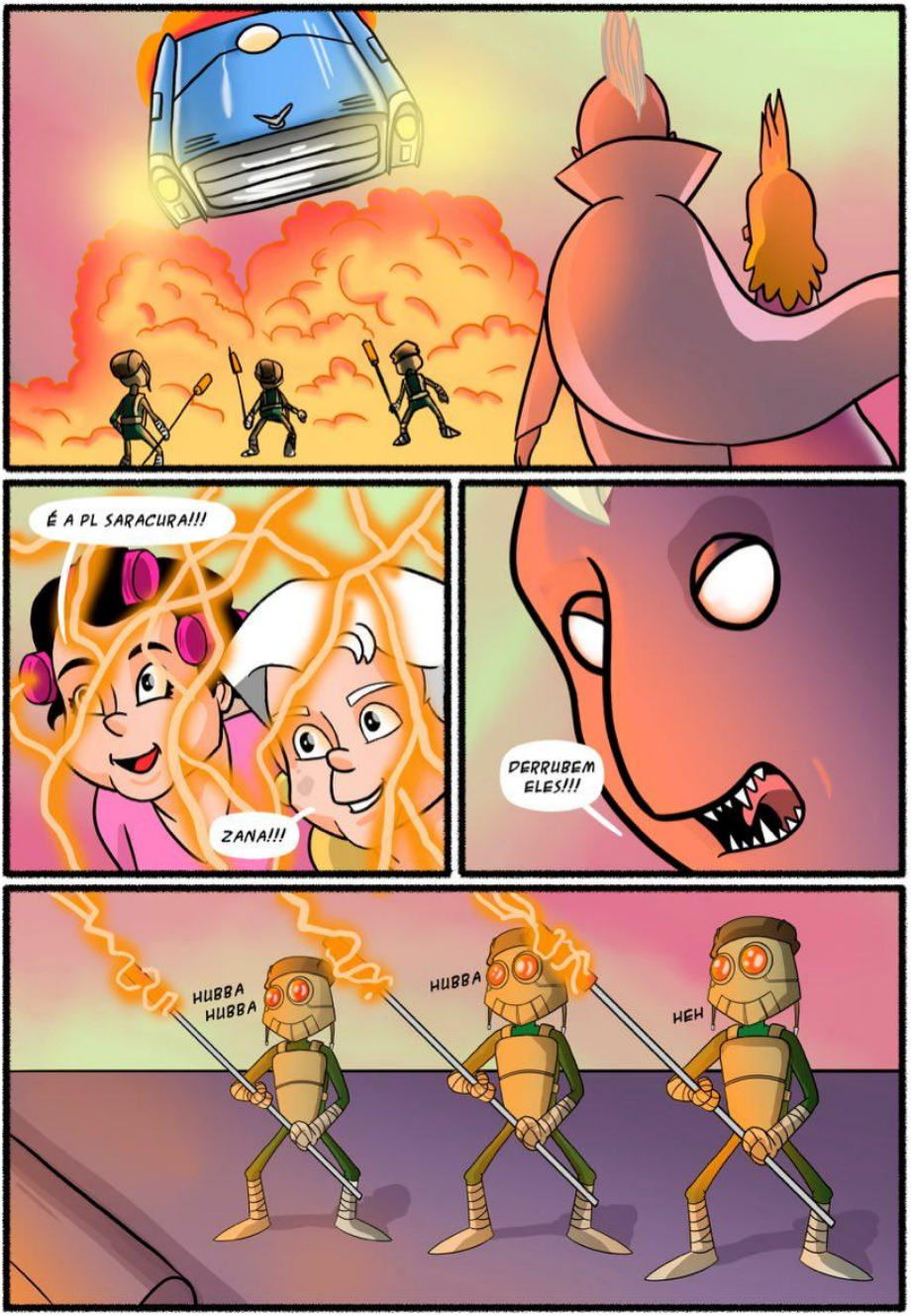
É A PL SARACURA!!!
ZANA!!!
DERRUBEM ELES!!!
HUBBA HUBBA
HUBBA
HEH

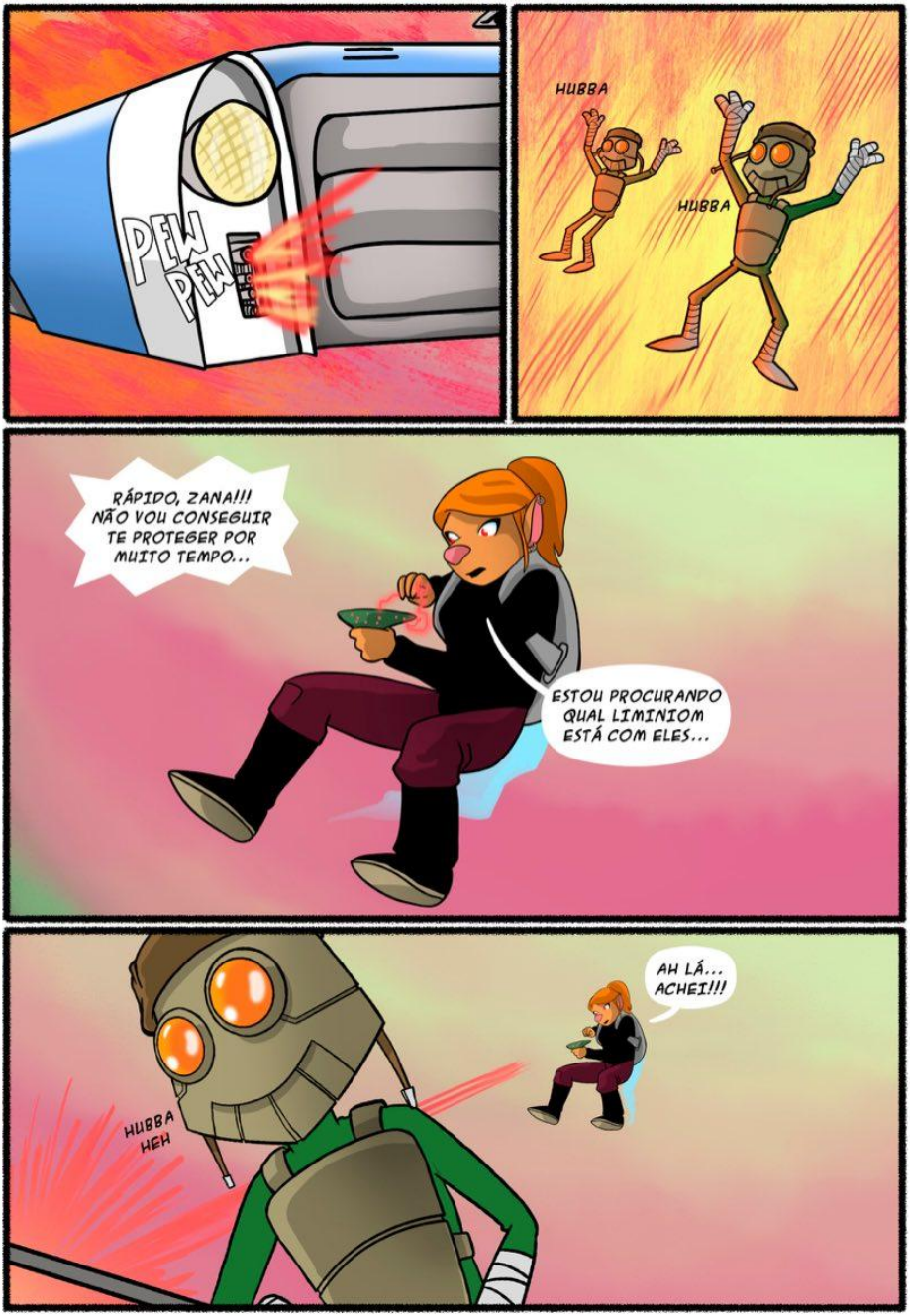
PEW PEW
HUBBA
HUBBA
RÁPIDO, ZANA!!! NÃO VOU CONSEGUIR TE PROTEGER POR MUITO TEMPO...
ESTOU PROCURANDO QUAL LIMINIOM ESTÁ COM ELES...
HUBBA HEH
AH LÁ... ACHEI!!!

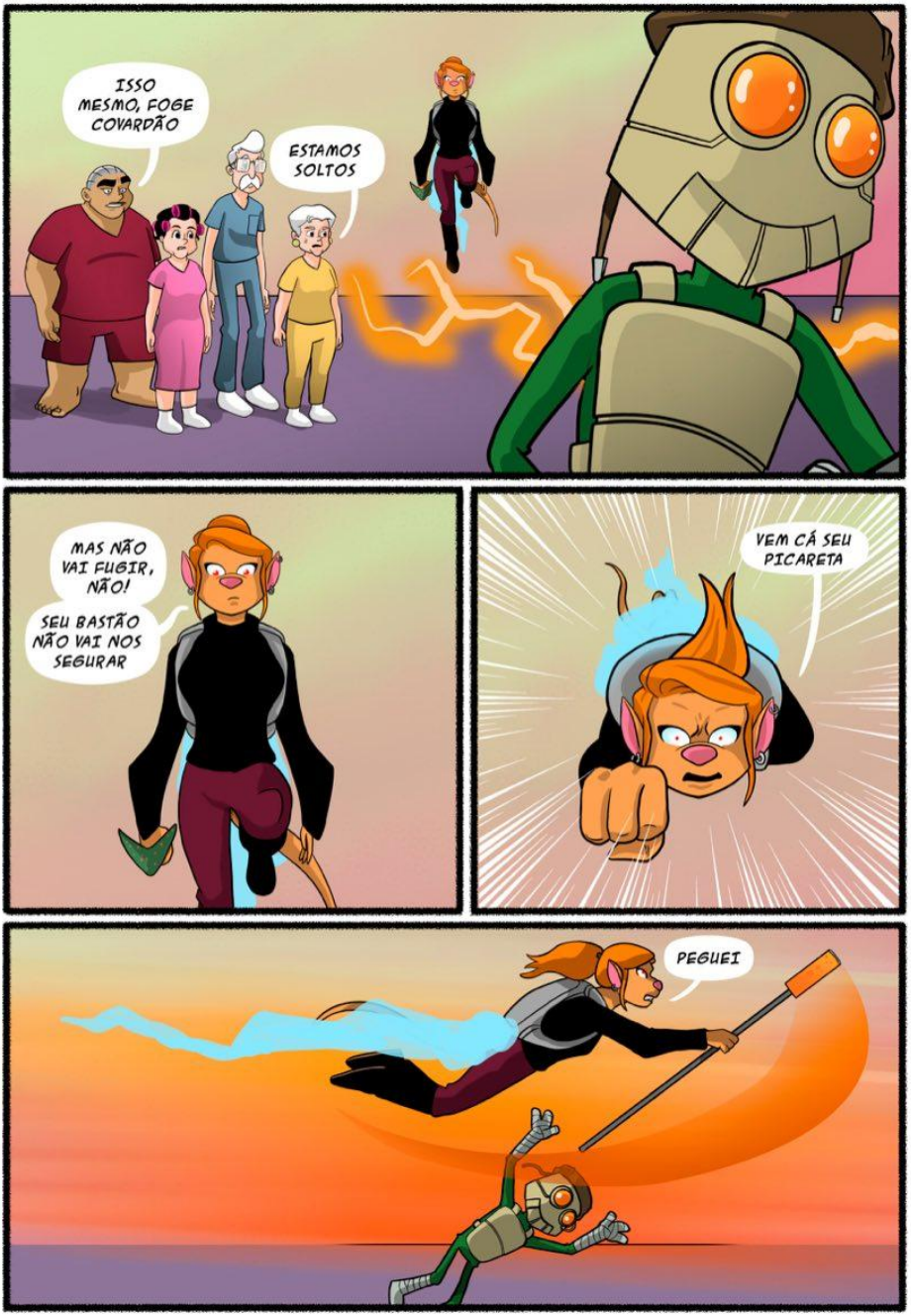
ISSO MESMO, FOGE COVARDÃO
ESTAMOS SOLTOS
MAS NÃO VAI FUGIR, NÃO!
SEU BASTÃO NÃO VAI NOS SEGURAR
VEM CÁ SEU PICARETA
PEGUEI

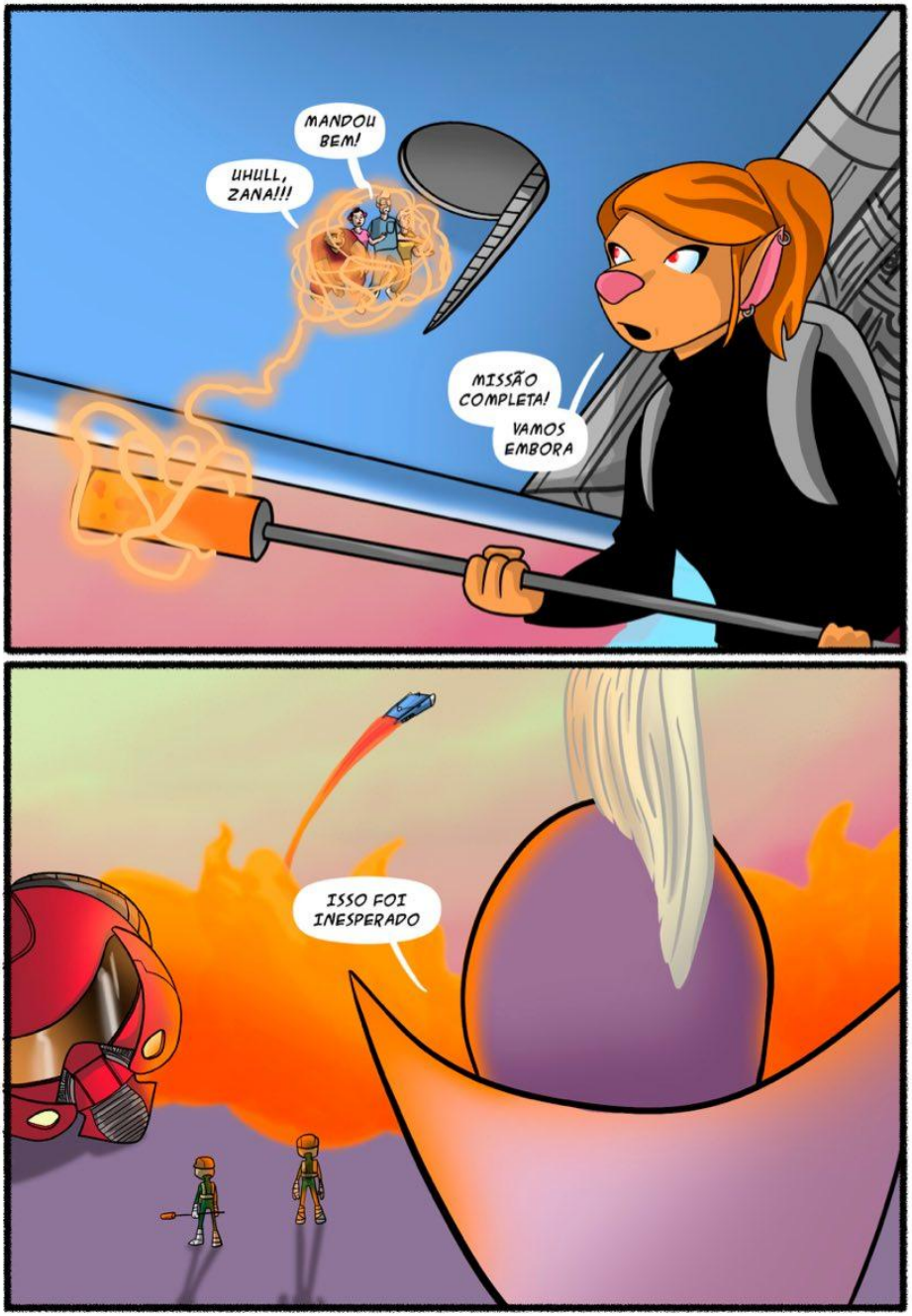
MANDOU BEM!
UHULL, ZANA!!!
MISSÃO COMPLETA!
VAMOS EMBORA
ISSO FOI INESPERADO

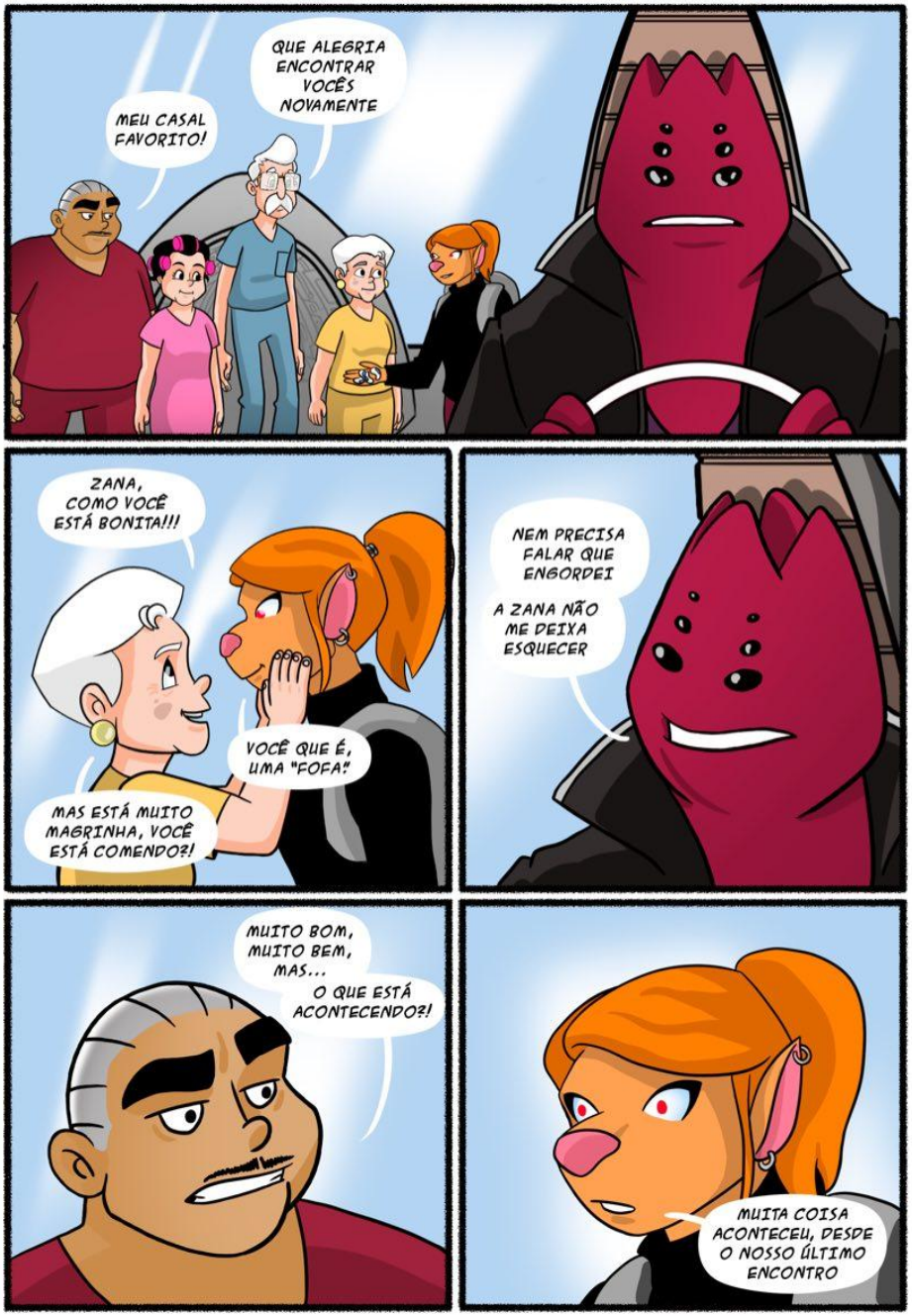
QUE ALEGRIA ENCONTRAR VOCÊS NOVAMENTE
MEU CASAL FAVORITO!
ZANA, COMO VOCÊ ESTÁ BONITA!!!
VOCÊ QUE É, UMA "FOFA"!
MAS ESTÁ MUITO MAGRINHA, VOCÊ ESTÁ COMENDO?!
NEM PRECISA FALAR QUE ENGORDEI
A ZANA NÃO ME DEIXA ESQUECER
MUITO BOM, MUITO BEM, MAS...
O QUE ESTÁ ACONTECENDO?!
MUITA COISA ACONTECEU, DESDE O NOSSO ÚLTIMO ENCONTRO


...DEPOIS DO QUE ACONTECEU COM O PAI DO OBI, OS AMIGOS DO MEU PAI RESOLVERAM TOMAR TUDO DELE...
ELES ATACARAM TUPPIE DOIS DIAS ATRÁS, E ESTÃO DOMINANDO TUDO...
XEVICCI CONSEGUIU ESCAPAR COM MEU PAI A TEMPO, MAS ROK FICOU PRA TRÁS
ESTÁVAMOS INDO RESGATÁ-LO QUANDO, ENCONTRAMOS VOCÊS


TEMOS QUE RESGATAR O ROK E AJUDAR SEU PAI A RECUPERAR TUPPIE, ENTENDIDO
...COMO COMEÇAMOS?


NOSSA!!! QUE MUDANÇA DE ATITUDE...

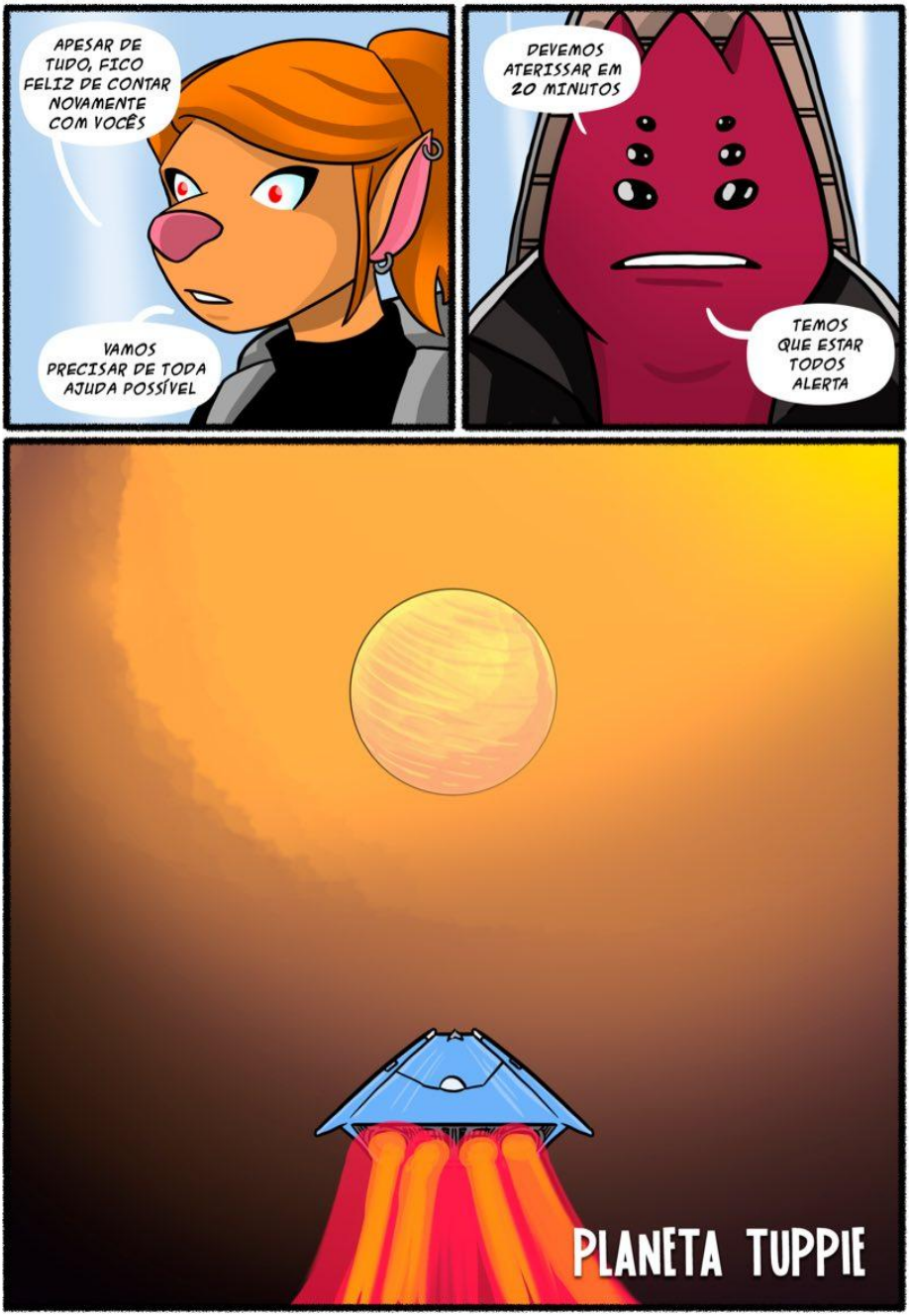
APESAR DE TUDO, FICO FELIZ DE CONTAR NOVAMENTE COM VOCÊS
VAMOS PRECISAR DE TODA AJUDA POSSÍVEL
DEVEMOS ATERISSAR EM 20 MINUTOS
TEMOS QUE ESTAR TODOS ALERTA
PLANETA TUPPIE



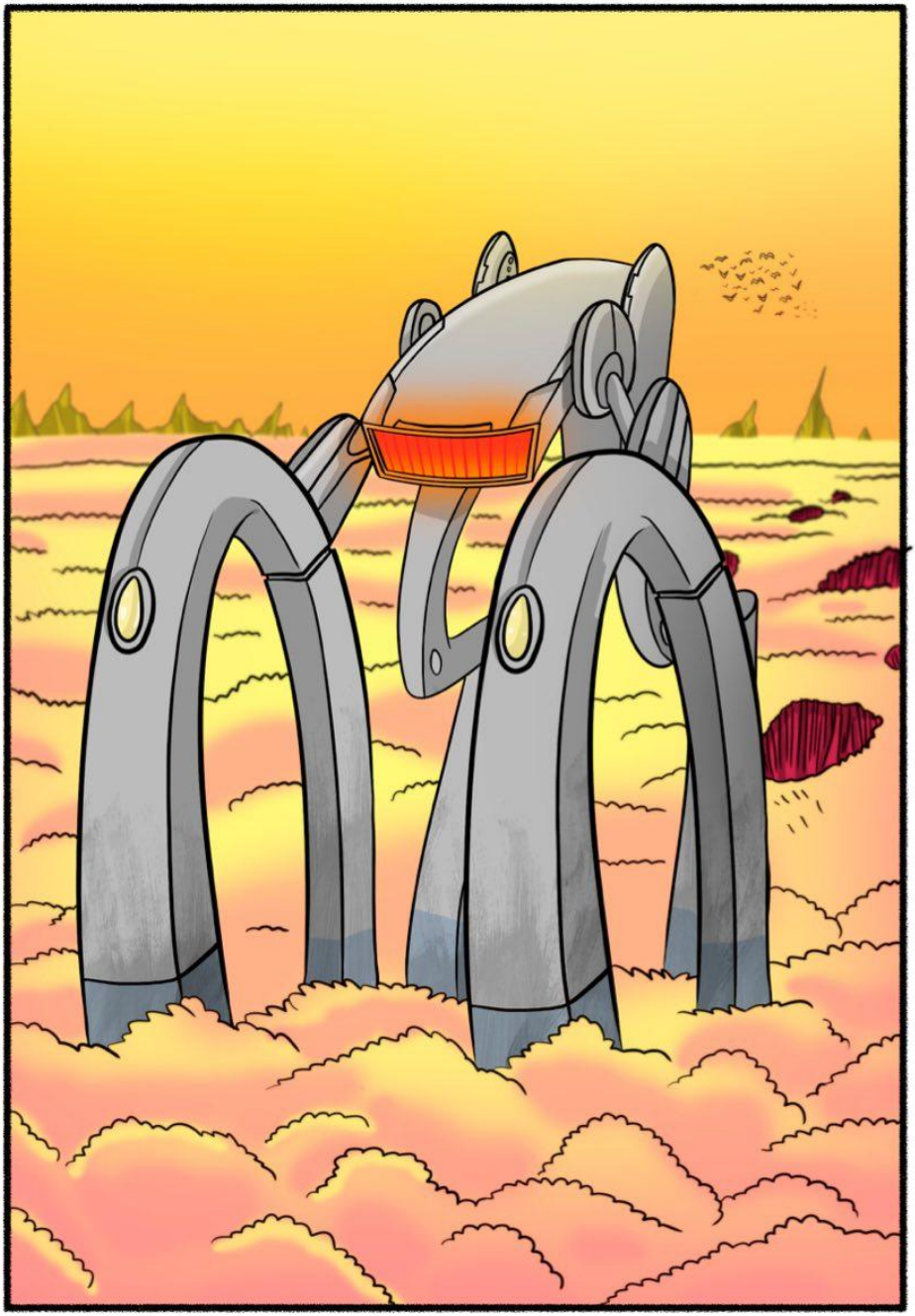

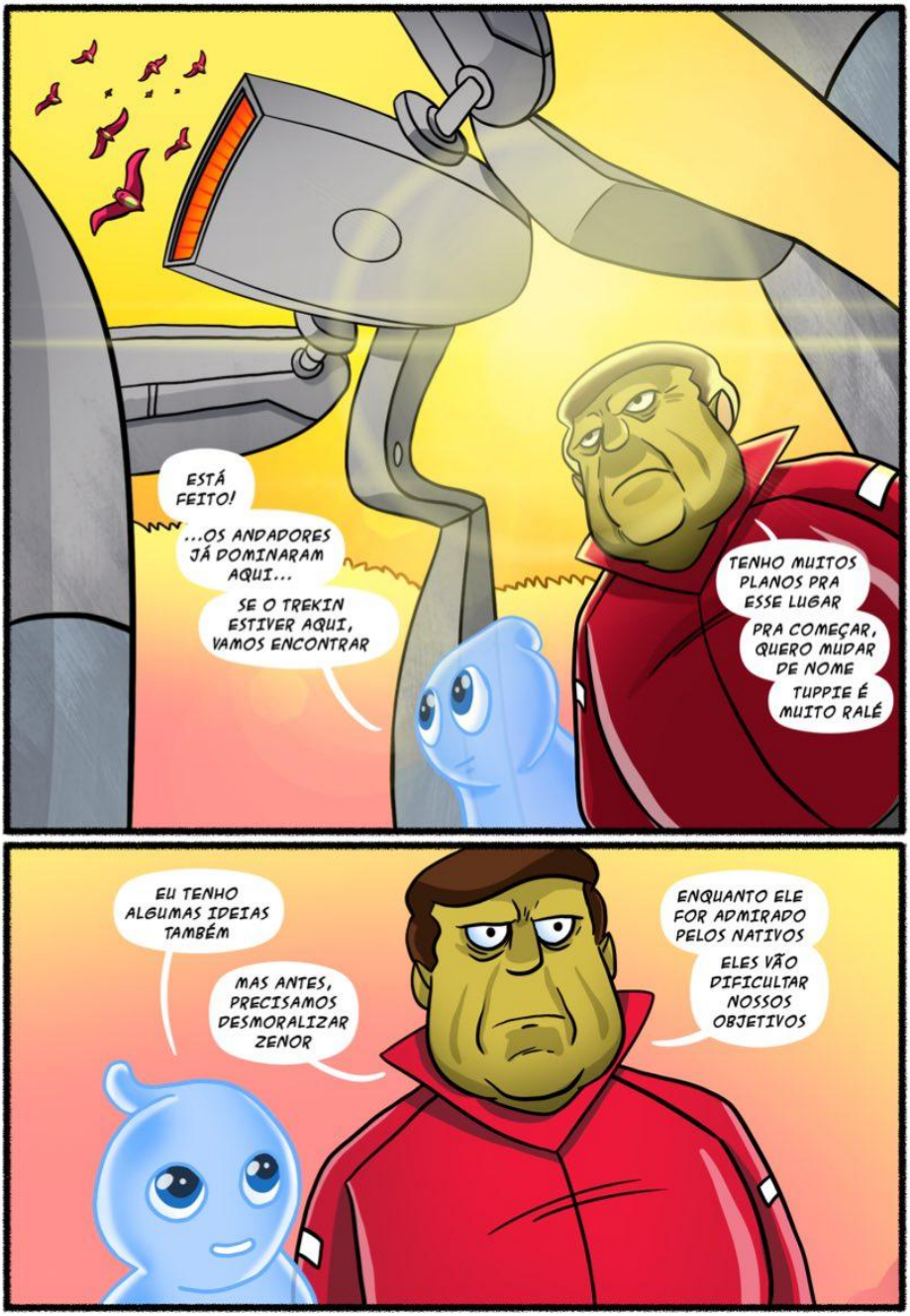
ESTÁ FEITO!
...OS ANDADORES JÁ DOMINARAM AQUI...
SE O TREKIN ESTIVER AQUI, VAMOS ENCONTRAR
TENHO MUITOS PLANOS PRA ESSE LUGAR
PRA COMEÇAR, QUERO MUDAR DE NOME
TUPPIE É MUITO RALÉ
EU TENHO ALGUMAS IDEIAS TAMBÉM
MAS ANTES, PRECISAMOS DESMORALIZAR ZENOR
ENQUANTO ELE FOR ADMIRADO PELOS NATIVOS
ELES VÃO DIFICULTAR NOSSOS OBJETIVOS


POOOF


HUBBA HUBBA HEH
HUBBA HUBBA HEH
DO QUE ESTÁ FALANDO, ESSE FOI O FIM DE ZENOR
AINDA NÃO
TEMOS QUE SER PRECISOS NOS NOSSOS PRÓXIMOS PASSOS
NOSSO SUCESSO VAI DEPENDER DA CONCLUSÃO DO PLANO
SEM ERROS

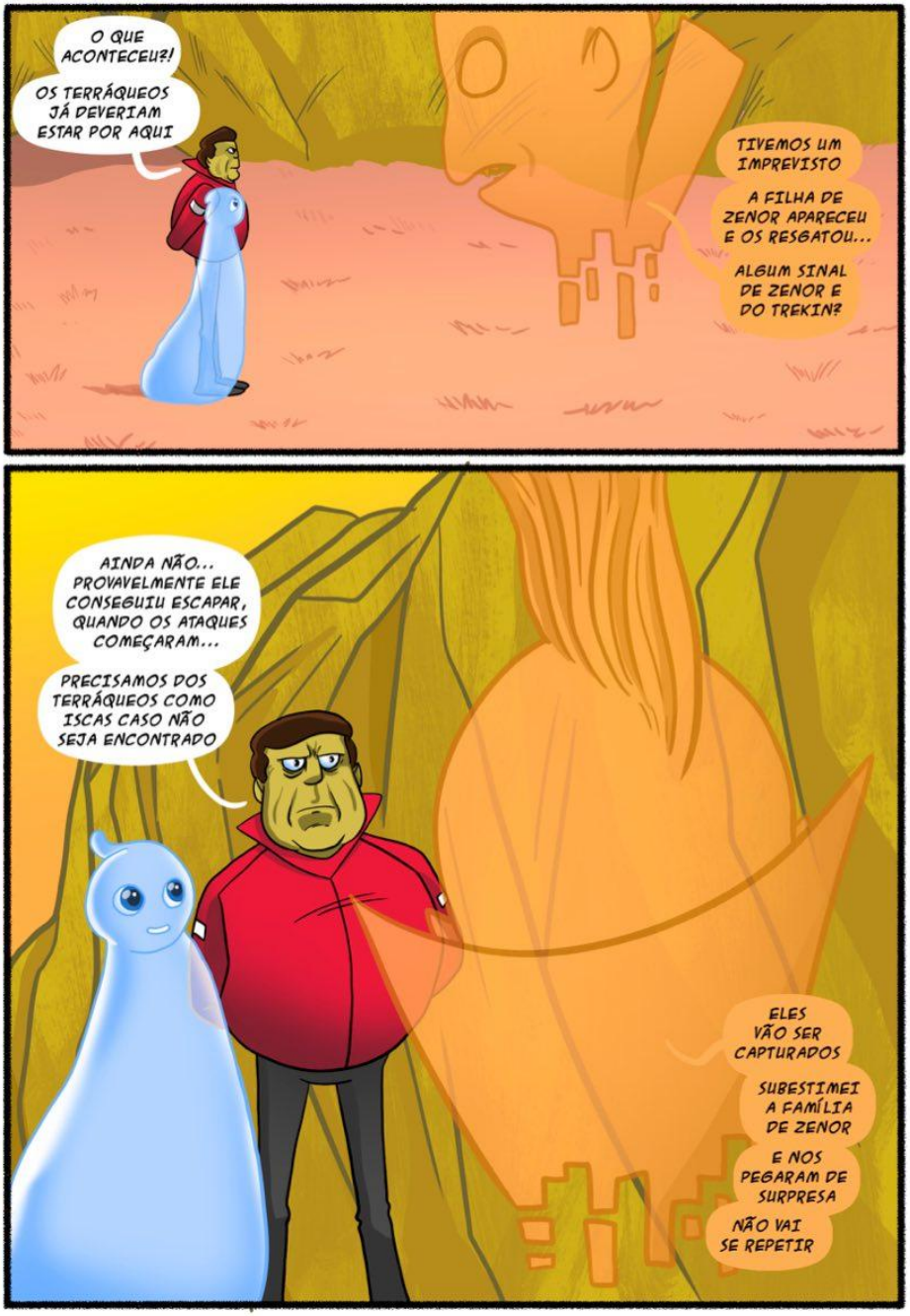
O QUE ACONTECEU?!
OS TERRÁQUEOS JÁ DEVERIAM ESTAR POR AQUI
TIVEMOS UM IMPREVISTO
A FILHA DE ZENOR APARECEU E OS RESGATOU...
ALGUM SINAL DE ZENOR E DO TREKIN?
AINDA NÃO... PROVAVELMENTE ELE CONSEGUIU ESCAPAR, QUANDO OS ATAQUES COMEÇARAM...
PRECISAMOS DOS TERRÁQUEOS COMO ISCAS CASO NÃO SEJA ENCONTRADO
ELES VÃO SER CAPTURADOS
SUBESTIMEI A FAMÍLIA DE ZENOR
E NOS PEGARAM DE SURPRESA
NÃO VAI SE REPETIR

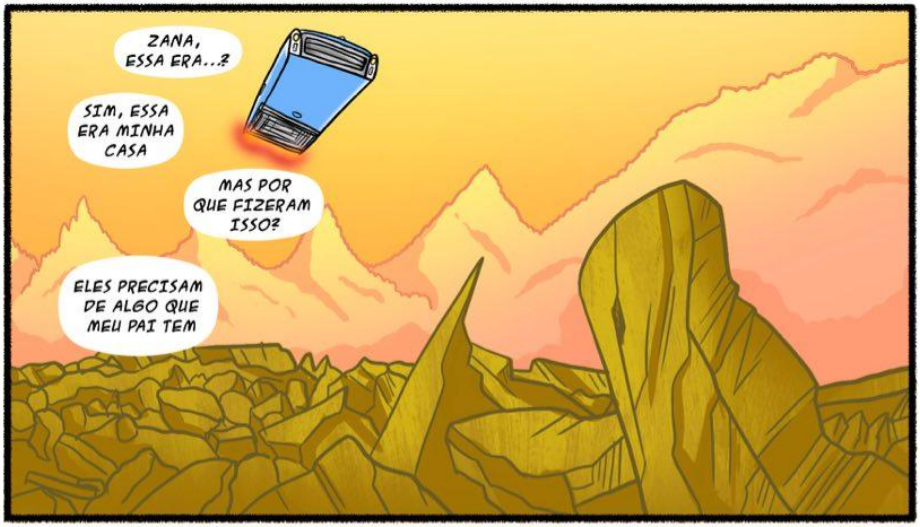
ZANA, ESSA ERA...?
SIM, ESSA ERA MINHA CASA
MAS POR QUE FIZERAM ISSO?
ELES PRECISAM DE ALGO QUE MEU PAI TEM

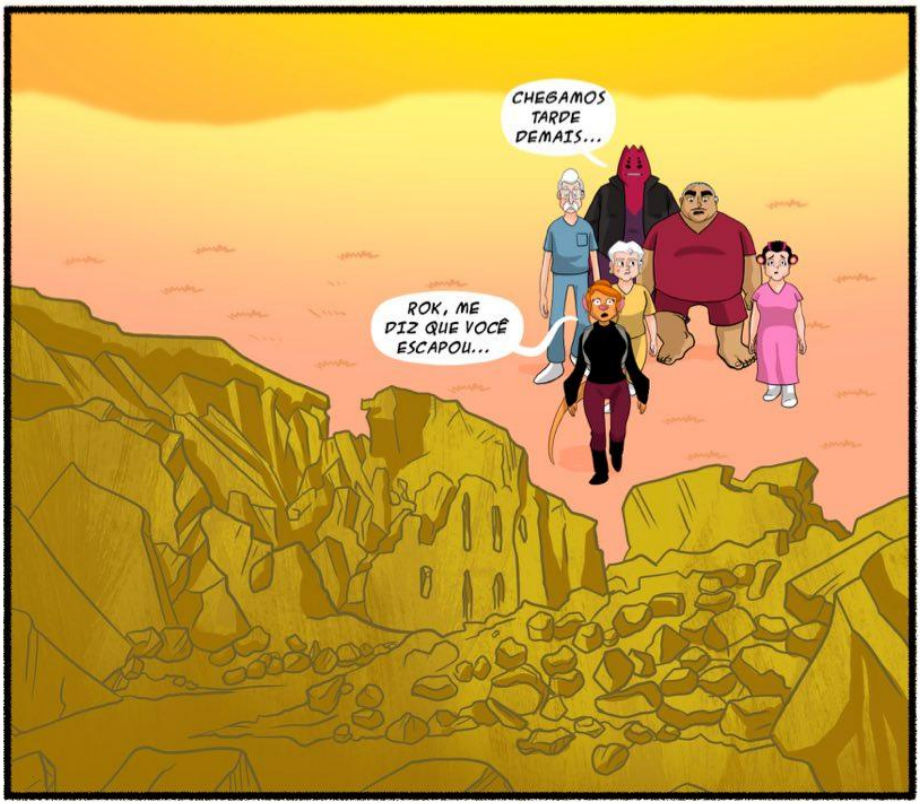
CHEGAMOS TARDE DEMAIS...
ROK, ME DIZ QUE VOCÊ ESCAPOU...


MESTRE, ZANA...
ROK... VOCÊ ESTÁ VIVO!!!
VOU TE TIRAR DAQUI!
MESTRE ZANA, ESTOU ALIVIADO DE TE VER VIVA!
POSSO MORRER TRANQUILO, AGORA...
NÃO FALE ISSO, ROK... NÓS VAMOS TE AJUDAR!
NÃO!!! É TARDE DEMAIS, PRA MIM
FAÇA-ME UM ÚLTIMO FAVOR, ANTES QUE EU ME VÁ...
...DIGA PARA SEU PAI QUE FOI UMA HONRA FAZER PARTE DA SUA FAMÍLIA!


ENCONTRO VOCÊS NA PRÓXIMA VIDA!
ZANA, PRECISAMOS IR...
ADEUS, ROK

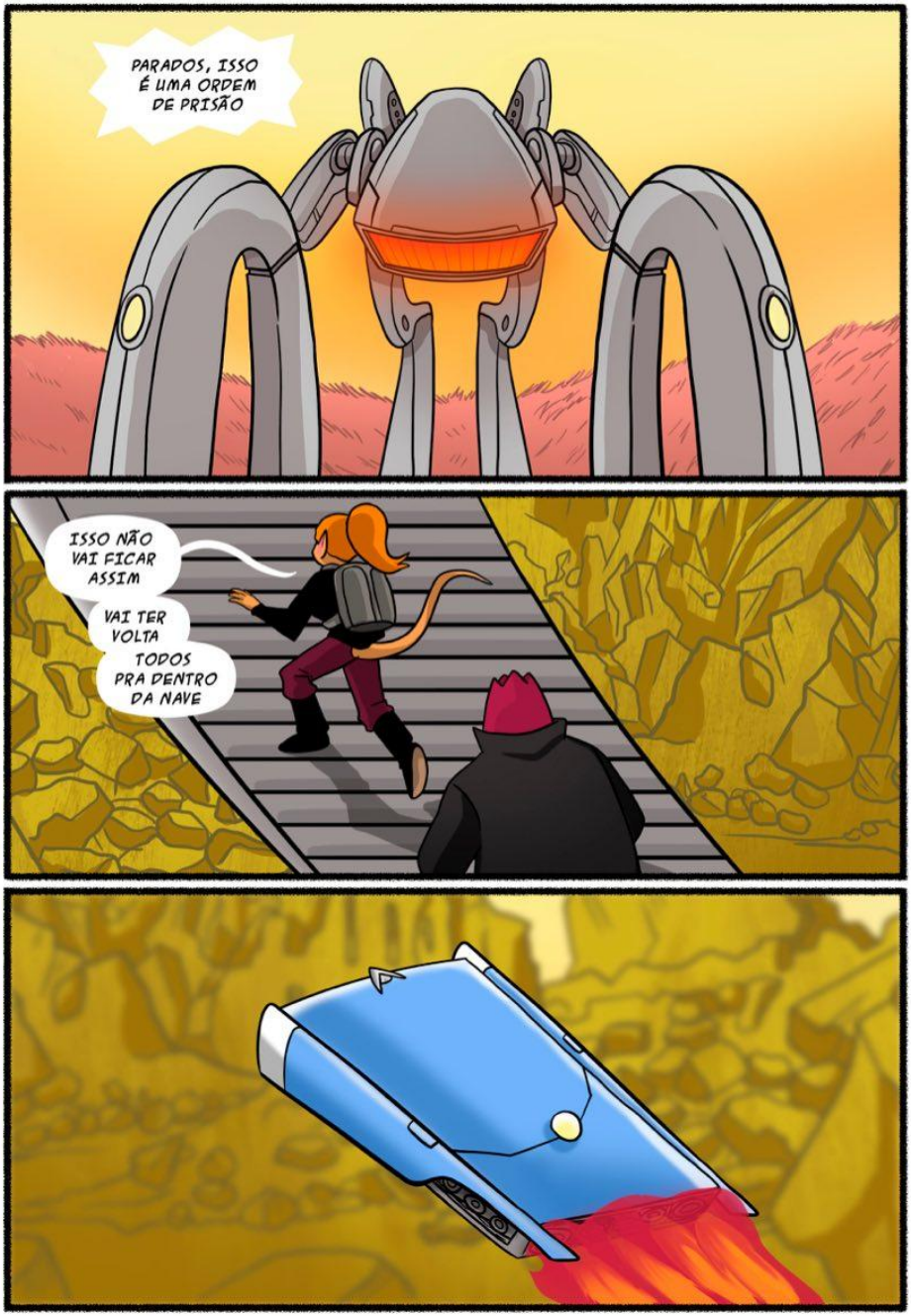
PARADOS, ISSO É UMA ORDEM DE PRISÃO
ISSO NÃO VAI FICAR ASSIM
VAI TER VOLTA
TODOS PRA DENTRO DA NAVE

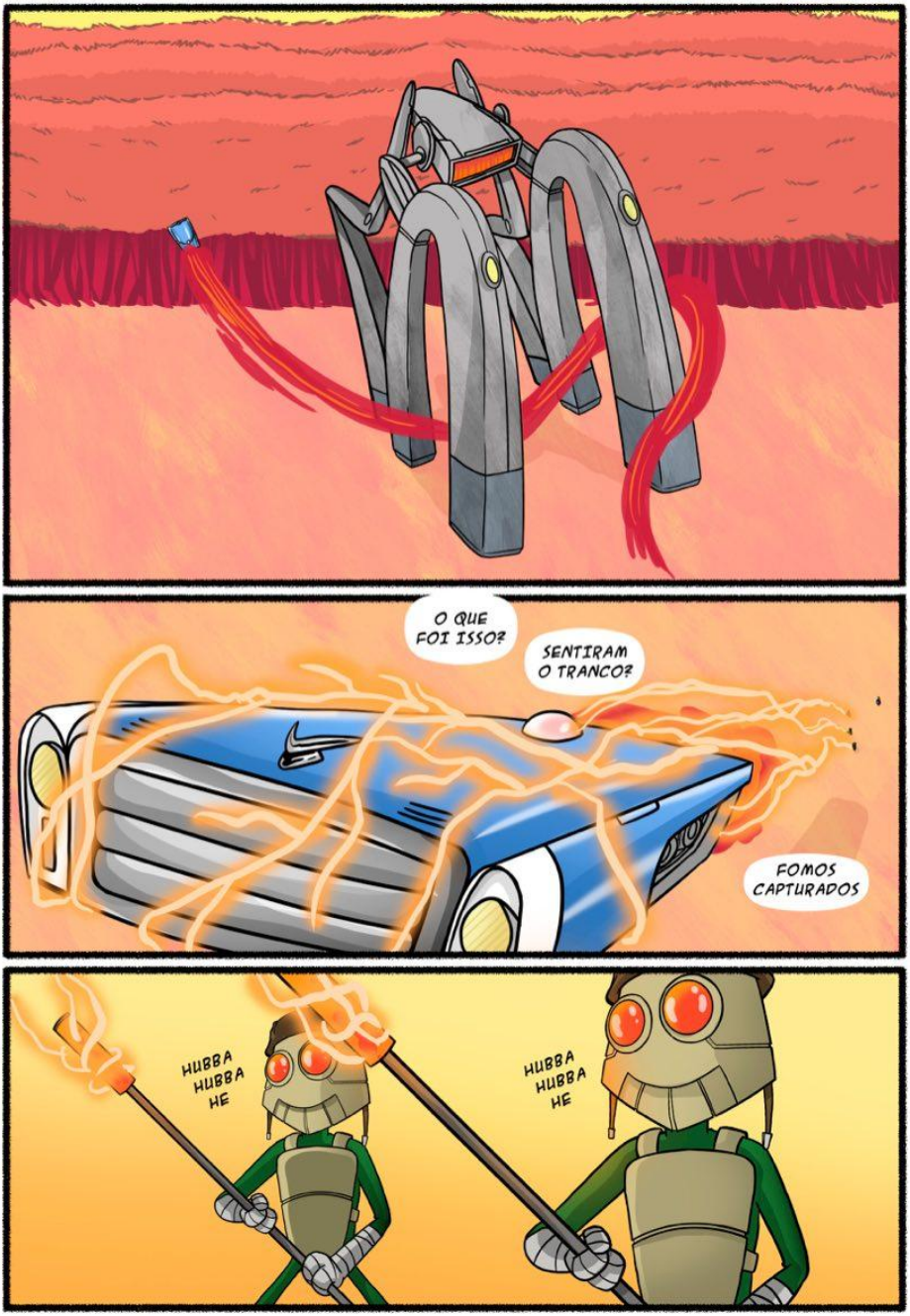
O QUE FOI ISSO?
SENTIRAM O TRANCO?
FOMOS CAPTURADOS
HUBBA HUBBA HE
HUBBA HUBBA HE

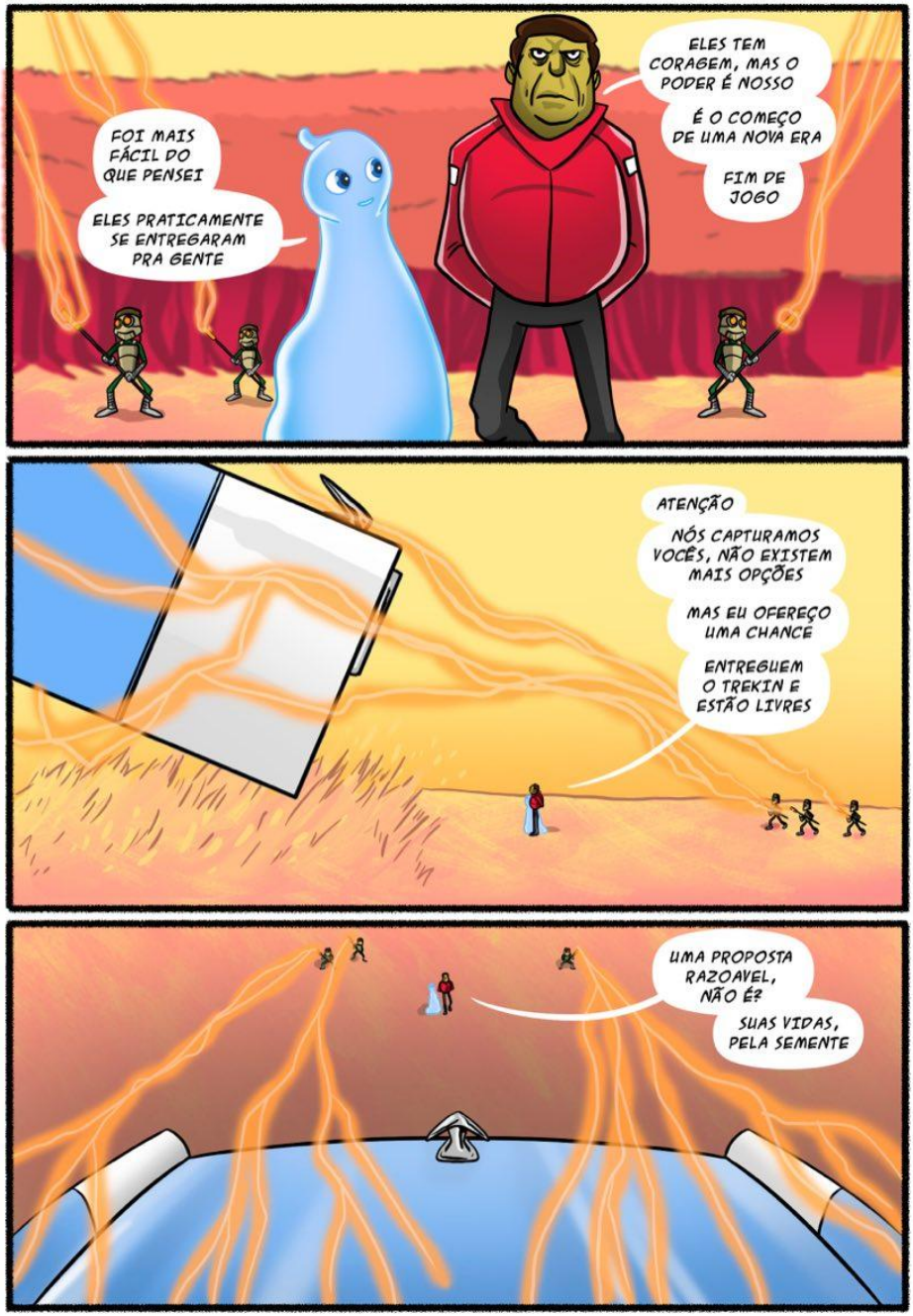
FOI MAIS FÁCIL DO QUE PENSEI
ELES PRATICAMENTE SE ENTREGARAM PRA GENTE
ELES TEM CORAGEM, MAS O PODER É NOSSO
É O COMEÇO DE UMA NOVA ERA
FIM DE JOGO
ATENÇÃO
NÓS CAPTURAMOS VOCÊS, NÃO EXISTEM MAIS OPÇÕES
MAS EU OFEREÇO UMA CHANCE
ENTREGUEM O TREKIN E ESTÃO LIVRES
UMA PROPOSTA RAZOAVEL, NÃO É?
SUAS VIDAS, PELA SEMENTE


ME PARECE UMA BOA OPÇÃO MESMO!
ESSE TREKIN É TÃO IMPORTANTE ASSIM?
MUITO IMPORTANTE!!!
E ENTÃO?
ESTAMOS ESPERANDO
ESPEREM SENTADOS!
VOCÊS NÃO SABEM COM QUEM ESTÃO LIDANDO


PEW
PEW
OK, SE É ASSIM QUE VÃO JOGAR!
ESTEJAM PREPARADOS
POR QUE AGORA VAMOS ATÉ O FIM
BOOM

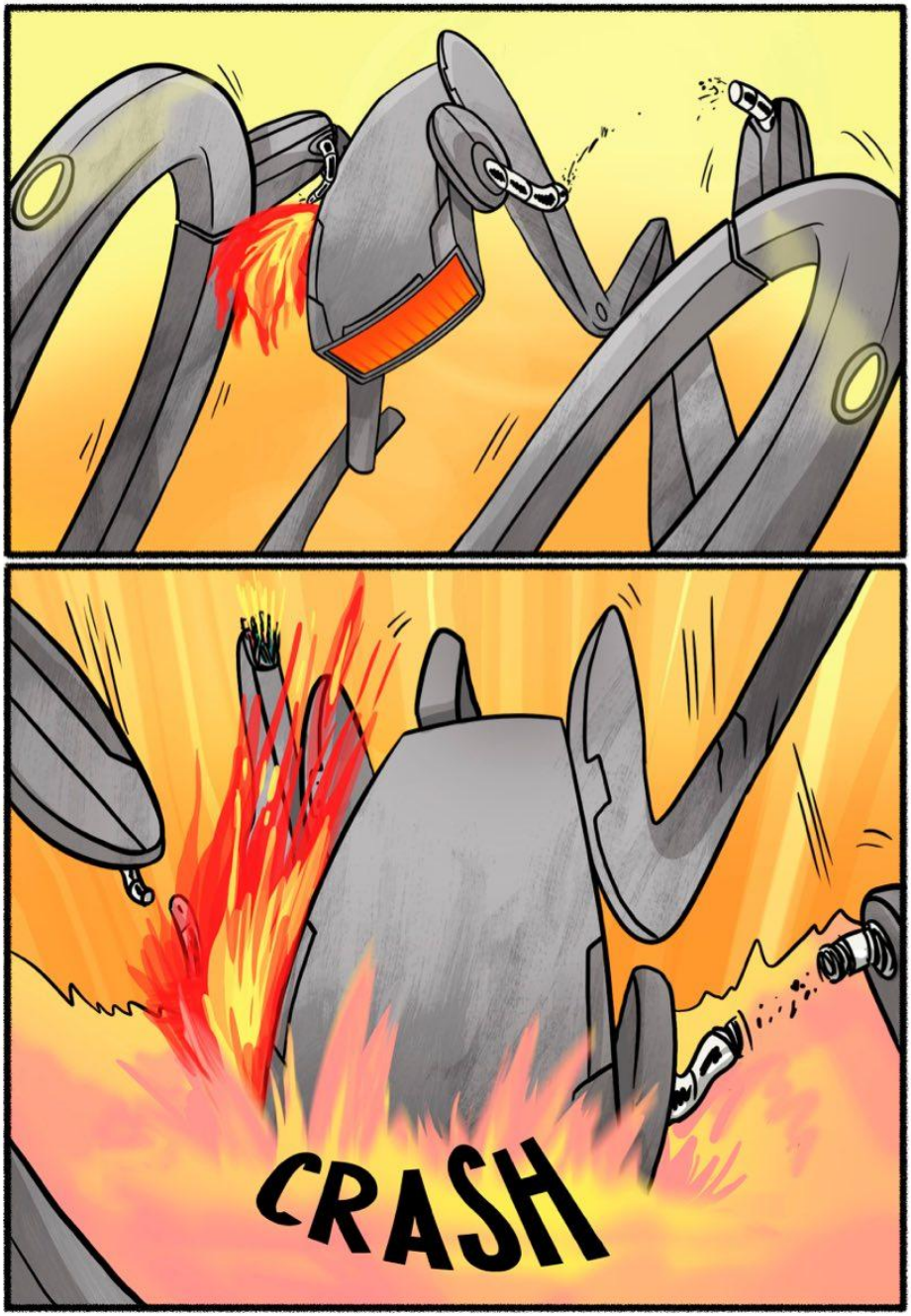
CRASH

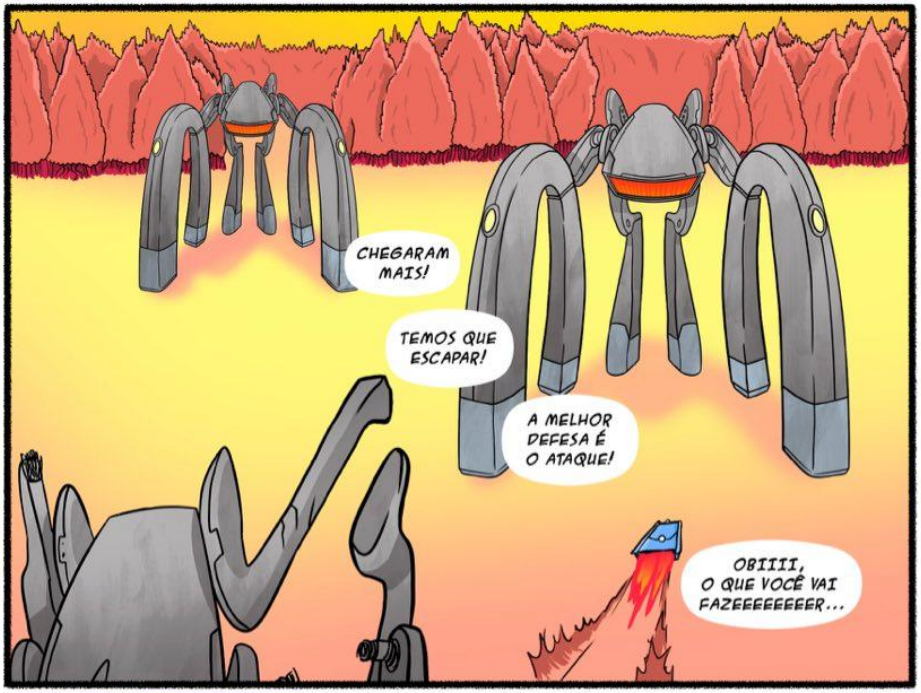
CHEGARAM MAIS!
TEMOS QUE ESCAPAR!
A MELHOR DEFESA É O ATAQUE!
OBIIII, O QUE VOCÊ VAI FAZEEEEEEEER...

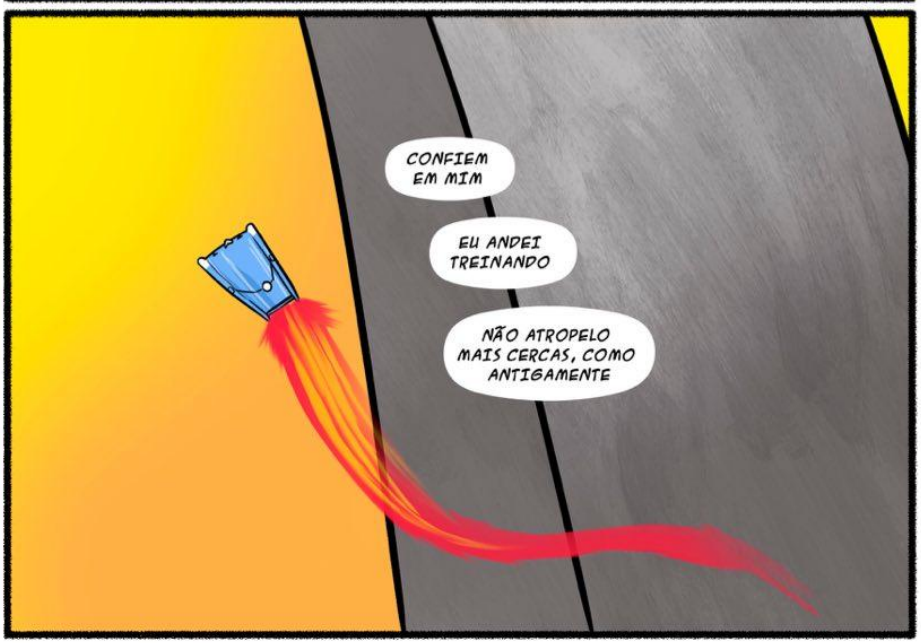
CONFIEM EM MIM
EU ANDEI TREINANDO
NÃO ATROPELO MAIS CERCAS, COMO ANTIGAMENTE

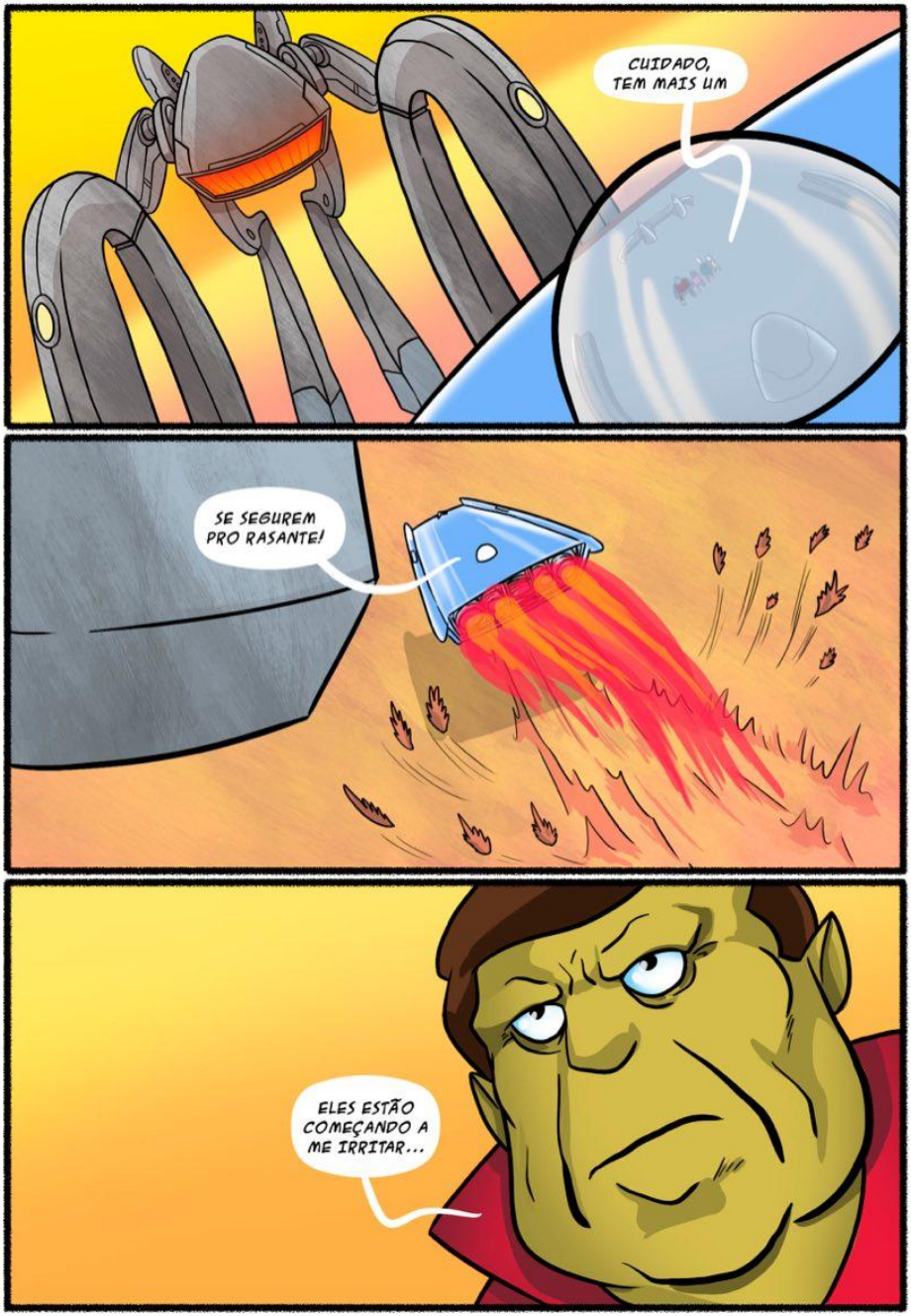
CUIDADO, TEM MAIS UM
SE SEGUREM PRO RASANTE!
ELES ESTÃO COMEÇANDO A ME IRRITAR...


EM UM CANTO MAIS CALMO NO UNIVERSO
EU DEVIA TER PREVISTO ISSO
DEVERIA SABER
PLANETA ASILUM
COMO PODERIA?
VOCÊS ERAM TÃO JOVENS!
ERAMOS PIRATAS
TODOS NÓS
O QUE EU TINHA NA CABEÇA TRAZENDO-OS AQUI?
ERA ÓBVIO QUE UM DIA, COM SUA GANÂNCIA, TENTARIAM CONQUISTAR TUDO

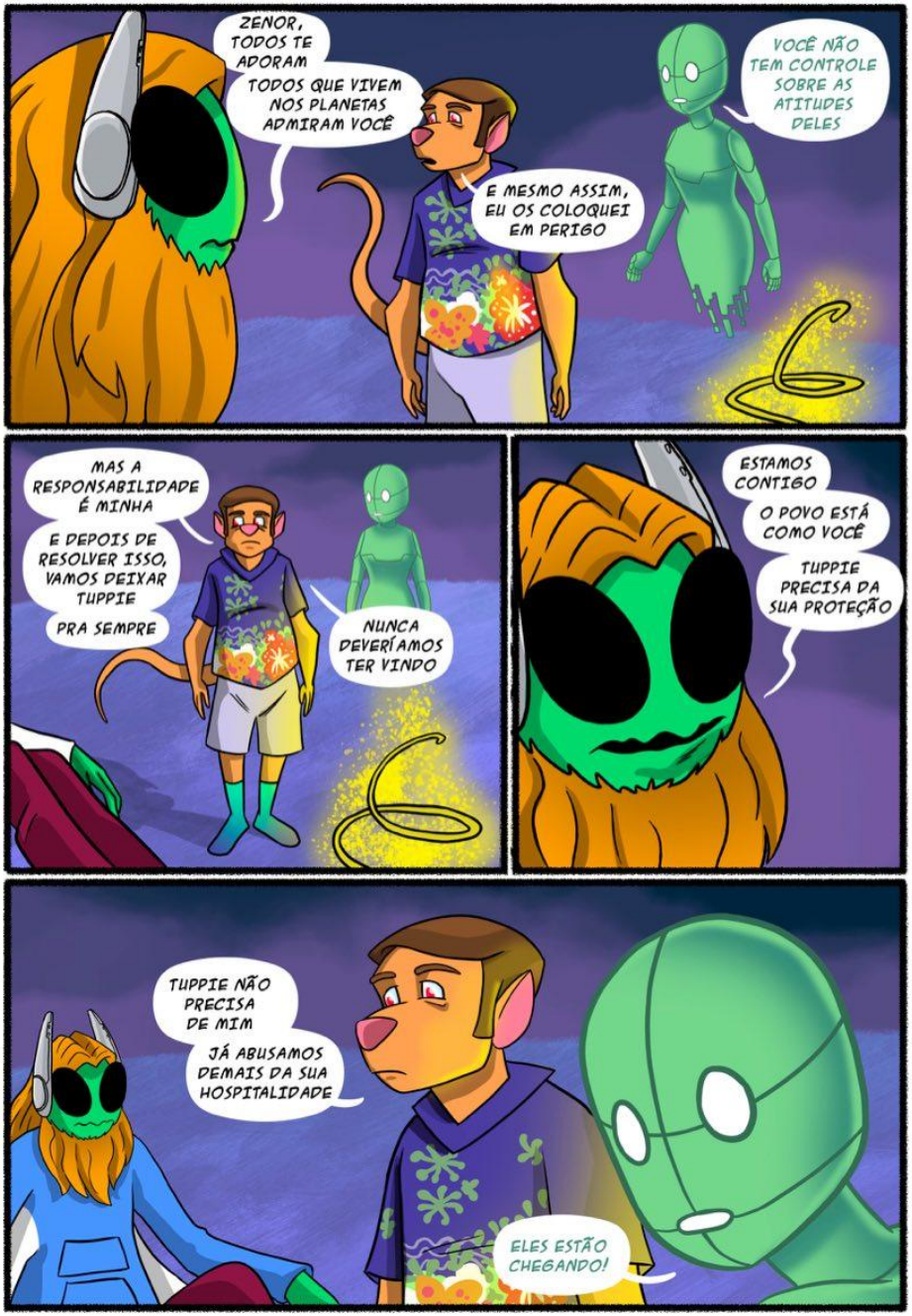
ZENOR, TODOS TE ADORAM
TODOS QUE VIVEM NOS PLANETAS ADMIRAM VOCÊ
E MESMO ASSIM, EU OS COLOQUEI EM PERIGO
VOCÊ NÃO TEM CONTROLE SOBRE AS ATITUDES DELES
MAS A RESPONSABILIDADE É MINHA
E DEPOIS DE RESOLVER ISSO, VAMOS DEIXAR TUPPIE PRA SEMPRE
NUNCA DEVERÍAMOS TER VINDO
ESTAMOS CONTIGO
O POVO ESTÁ COMO VOCÊ
TUPPIE PRECISA DA SUA PROTEÇÃO
TUPPIE NÃO PRECISA DE MIM
JÁ ABUSAMOS DEMAIS DA SUA HOSPITALIDADE
ELES ESTÃO CHEGANDO!


ZANA, QUERIDA
EU SABIA QUE IRIA CONSEGUIR!!!


E TROUXE COMPANHIA!


XE, QUE SAUDADES
PEQUENA DANÇARINA
ZANA, ESTOU TÃO ALIVIADO COM A SUA CHEGADA
ESTÁVAMOS MUITO AFLITOS, ZANA
ENCONTRARAM O ROK?
PAI, ELE... ELE...
OH, NÃO! MEU AMIGO...
VÁ EM PAZ
TUPPIE REVELOU O TREKKIN
ELE CONSEGUIU ME ENTREGAR À TEMPO
UM AMIGO FIEL, ATÉ O ÚLTIMO MOMENTO


ASILUM, É UM PLANETA PACÍFICO
UM LUGAR DE CURA
MUITOS VEM AQUI PARA REPOUSO E POR ISSO, NÃO CHAMA MUITA ATENÇÃO
ESTAREMOS ESCONDIDOS, POR UM TEMPO
ATÉ DECIDIRMOS O QUE FAZER
POR QUE ESSA TRAIÇÃO AGORA?
O QUE ELES QUEREM?

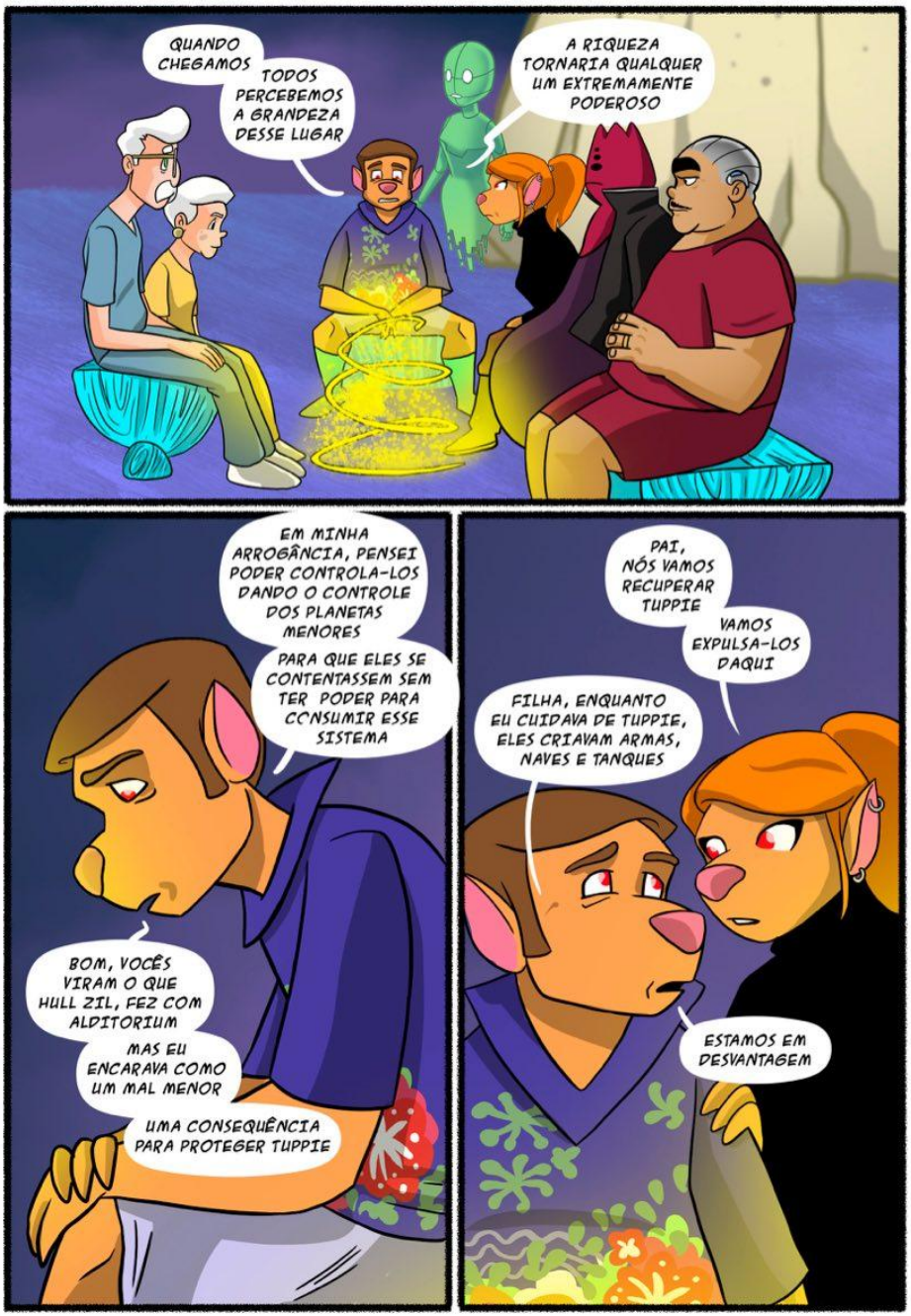
QUANDO CHEGAMOS
TODOS PERCEBEMOS A GRANDEZA DESSE LUGAR
A RIQUEZA TORNARIA QUALQUER UM EXTREMAMENTE PODEROSO
EM MINHA ARROGÂNCIA, PENSEI PODER CONTROLA-LOS DANDO O CONTROLE DOS PLANETAS MENORES
PARA QUE ELES SE CONTENTASSEM SEM TER PODER PARA CONSUMIR ESSE SISTEMA
BOM, VOCÊS VIRAM O QUE HULL ZIL, FEZ COM ALDITORIUM
MAS EU ENCARAVA COMO UM MAL MENOR
UMA CONSEQUÊNCIA PARA PROTEGER TUPPIE
PAI, NÓS VAMOS RECUPERAR TUPPIE
VAMOS EXPULSA-LOS DAQUI
FILHA, ENQUANTO EU CUIDAVA DE TUPPIE, ELES CRIAVAM ARMAS, NAVES E TANQUES
ESTAMOS EM DESVANTAGEM


ESSA BELEZINHA ESTÁ PRECISADO DE ÁGUA....
VOCÊ GOSTA DE PLANTAS?
GOSTO DEMAIS
VOCÊ PRECISA VER SÓ MINHA HORTA
EU ADORARIA
ALIAS...


SE ACONTECER ALGO MUITO RUIM, EU QUERO QUE VOCÊ PLANTE ISSO
MAS O QUE É ISSO?
VOCÊ SABERÁ QUANDO A HORA CHEGAR

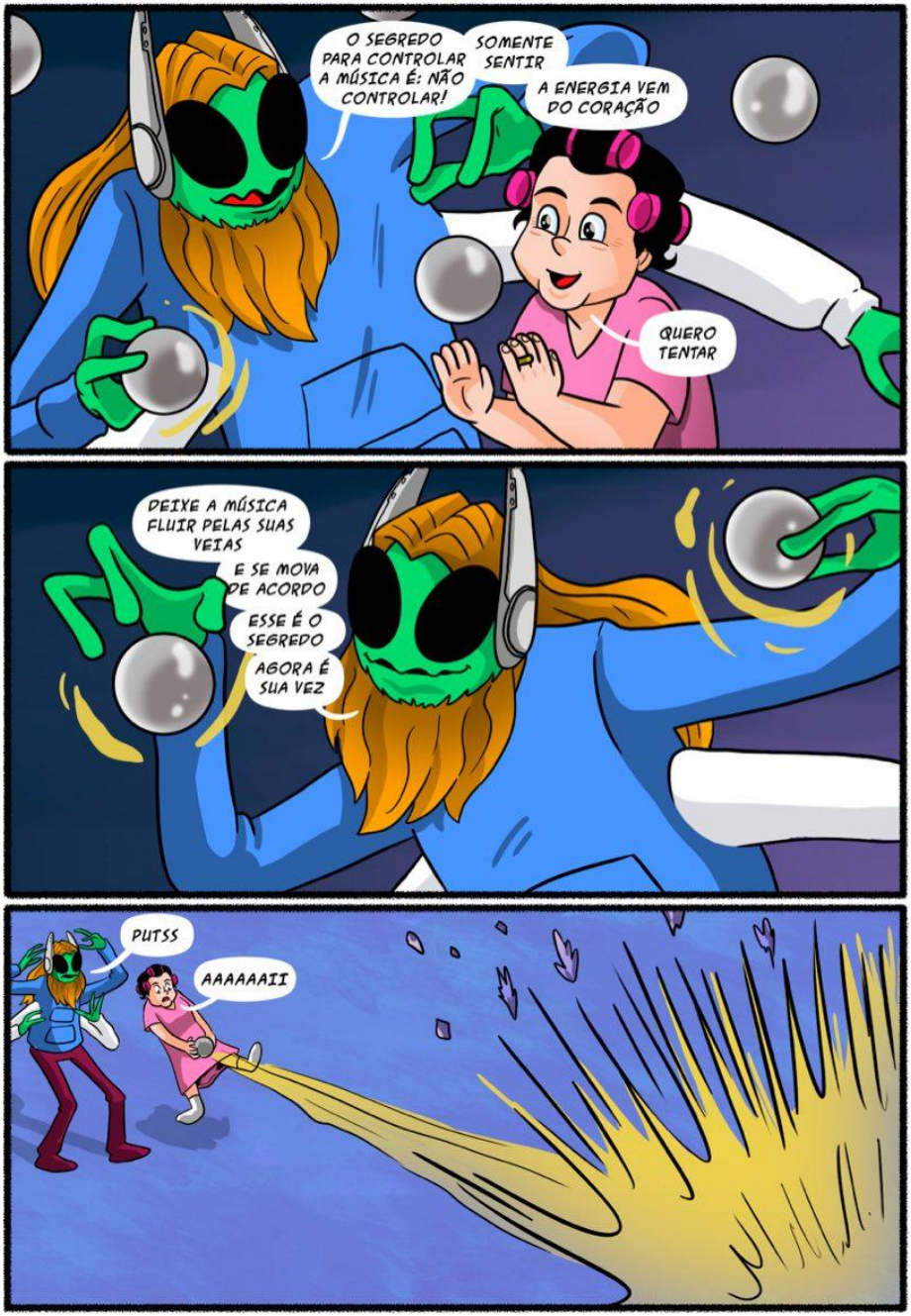
O SEGREDO PARA CONTROLAR A MÚSICA É: NÃO CONTROLAR!
SOMENTE SENTIR
A ENERGIA VEM DO CORAÇÃO
QUERO TENTAR
DEIXE A MÚSICA FLUIR PELAS SUAS VEIAS
E SE MOVA DE ACORDO
ESSE É O SEGREDO
AGORA É SUA VEZ
PUTSS
AAAAAAII


VOCÊ PRECISA IR COM CALMA SEM AFOBAÇÃO
HUM, TÁ BOM
RESPIRAR, SENTIR, DANÇAR E TOCAR...
ENTENDI
MUITO BEM
VAMOS DE NOVO
AAAAAAAAAAAHHH

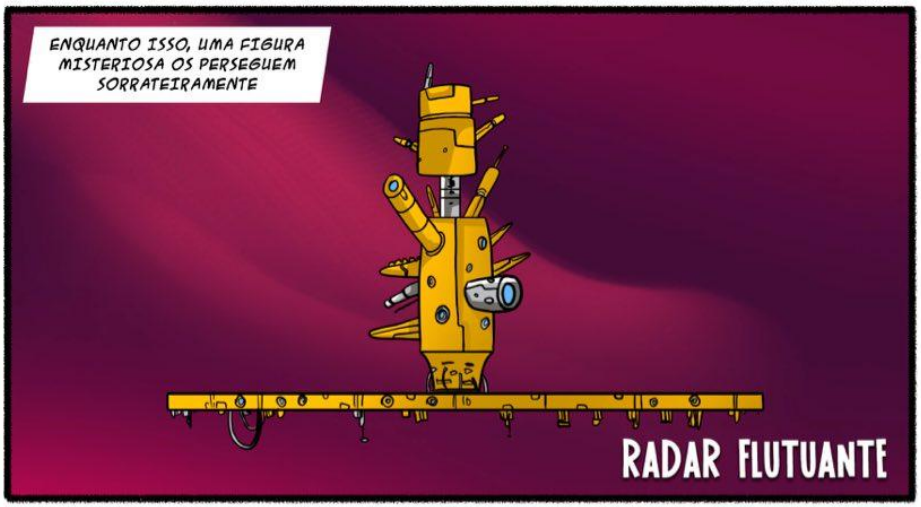
ENQUANTO ISSO, UMA FIGURA MISTERIOSA OS PERSEGUEM SORRATEIRAMENTE
RADAR FLUTUANTE

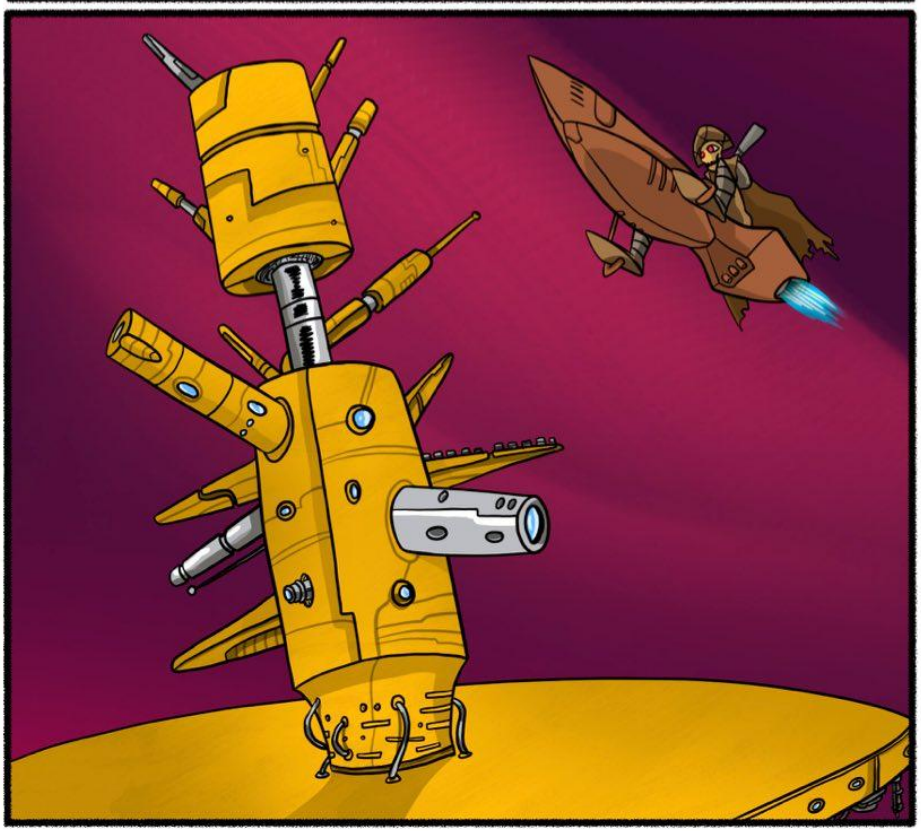

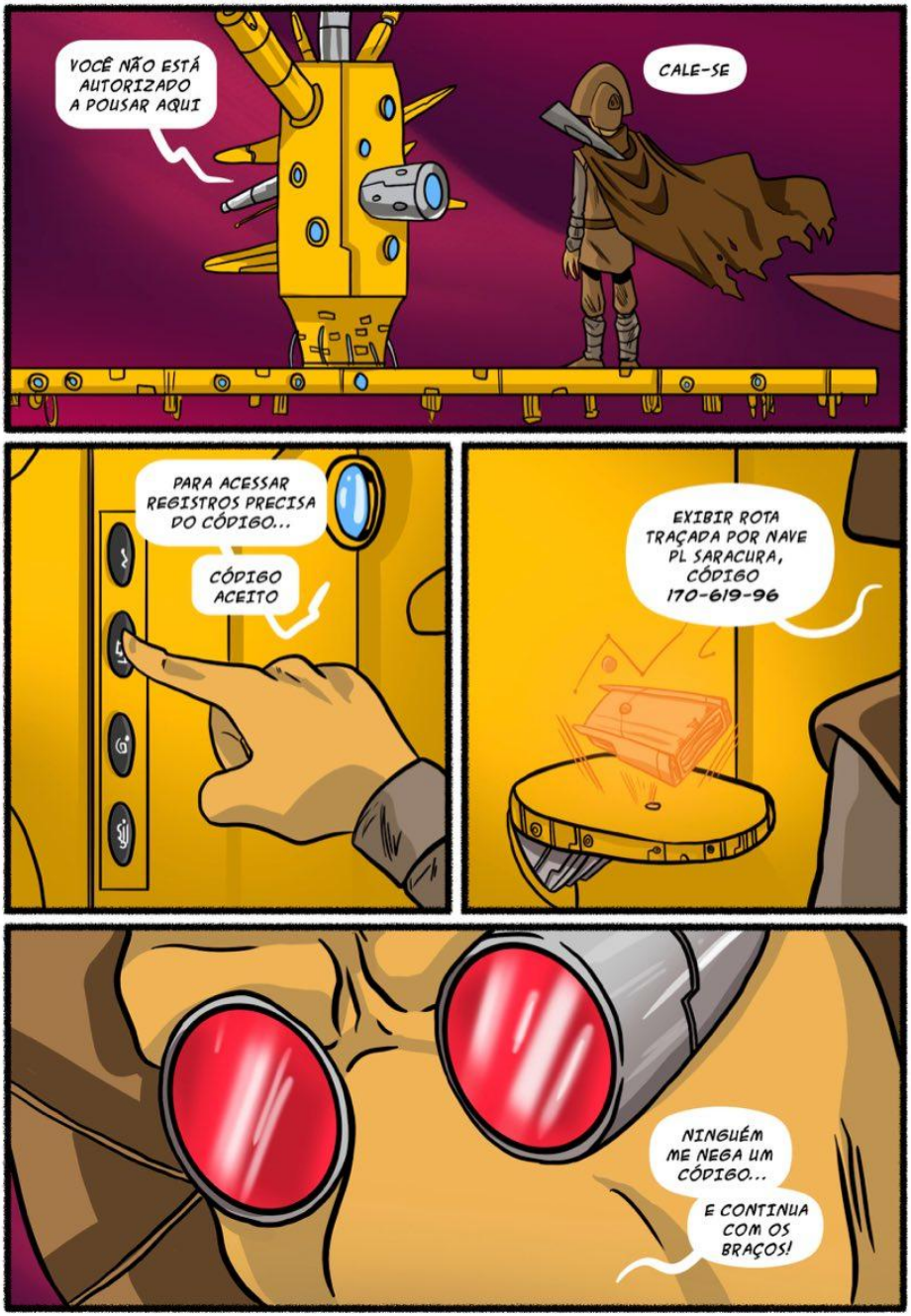
VOCÊ NÃO ESTÁ AUTORIZADO A POUSAR AQUI
CALE-SE
PARA ACESSAR REGISTROS PRECISA DO CÓDIGO...
CÓDIGO ACEITO
EXIBIR ROTA TRAÇADA POR NAVE PL SARACURA, CÓDIGO 170-619-96
NINGUÉM ME NEGA UM CÓDIGO...
E CONTINUA COM OS BRAÇOS!


ESSE SUJEITO DESPREZÍVEL MANDA A LOCALIZAÇÃO PARA OUTROS SUJEITOS DESPREZÍVEIS
ELES FORAM LOCALIZADOS
UM CAÇADOR DE RECOMPENSAS DESCOBRIU A ROTA DA SUA NAVE
ESTÃO ESCONDIDOS EM ASILUM!
CENTRAL DE COMUNICAÇÃO ESPACIAL DE TUPPIE

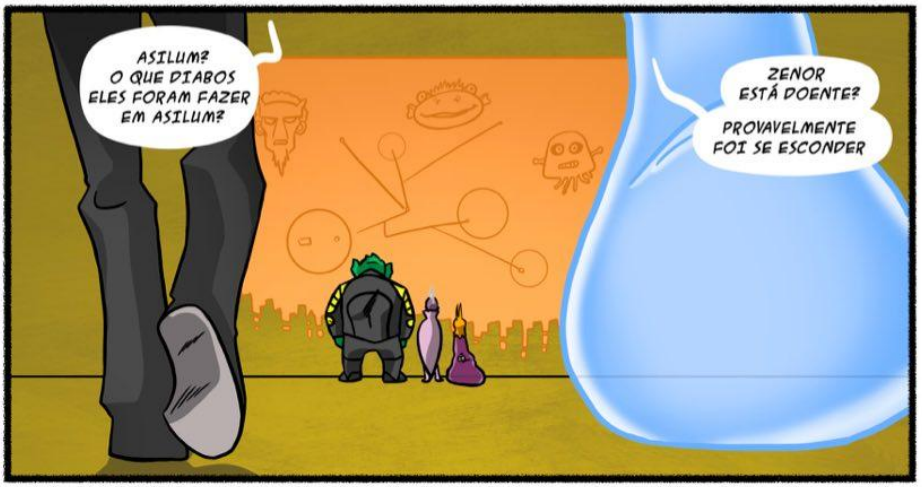
ASILUM? O QUE DIABOS ELES FORAM FAZER EM ASILUM?
ZENOR ESTÁ DOENTE?
PROVAVELMENTE FOI SE ESCONDER

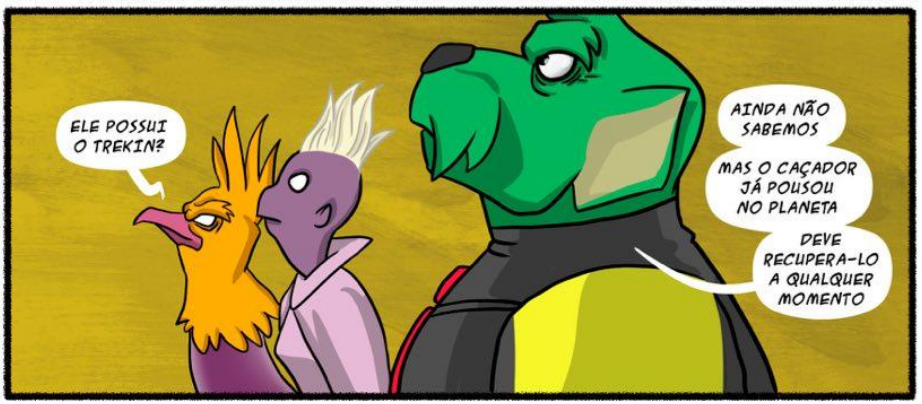
ELE POSSUI O TREKIN?
AINDA NÃO SABEMOS
MAS O CAÇADOR JÁ POUSOU NO PLANETA
DEVE RECUPERA-LO A QUALQUER MOMENTO

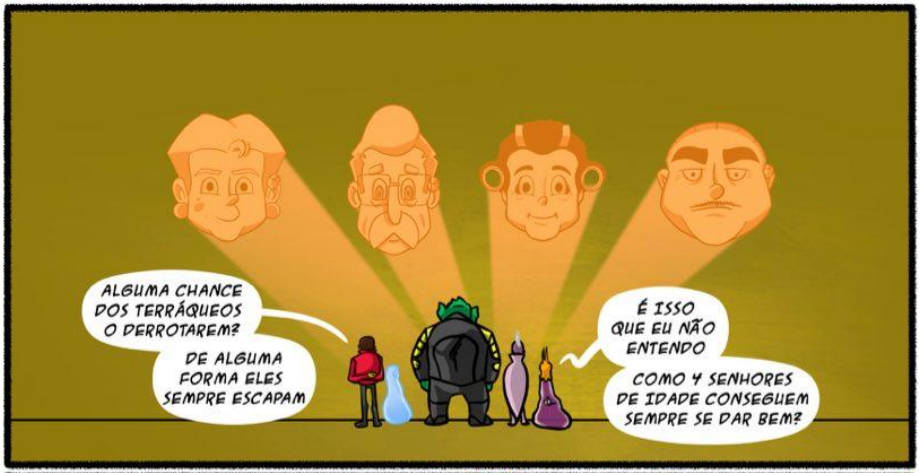
ALGUMA CHANCE DOS TERRÁQUEOS O DERROTAREM?
DE ALGUMA FORMA ELES SEMPRE ESCAPAM
É ISSO QUE EU NÃO ENTENDO
COMO Y SENHORES DE IDADE CONSEGUEM SEMPRE SE DAR BEM?


ELES DEVEM SER GRANDES GUERREIROS EM SEU PLANETA NATAL
CHAMO ISSO DE SORTE
NADA ALÉM DISSO
MAS ELES DERROTARAM, HULL ZIL


HULL ZIL, ERA PODEROSO
MAS NUNCA FOI DOS MAIS INTELIGENTES


EXATAMENTE
ZIL FOI DERROTADO POR SUA IGNORÂNCIA
ELE DESMERECEU SEU OPONENTE
UM ERRO QUE NÃO IREMOS COMETER


QUERO SABER EXATAMENTO COM QUEM ESTAMOS LIDANDO
PROJETOR, EXIBIR ESPÉCIME NOTÁVEL DA RAÇA HUMANA
"BOTA A MÃO NA CABEÇA, DÁ UMA ABAIXADINHA..!"
POR QUE SUAS ARMADURAS COBREM TÃO POUCO DO CORPO?
DEVE SER UMA CULTURA COMPLEXA DEMAIS
PRECISAREMOS DE ANOS DE ESTUDO
O QUE ELA ESTÁ FAZENDO?
É UMA ESPÉCIE DE DANÇA DA VITÓRIA?
ATÉ QUE O RITMO É CONTAGIANTE
CUIDADO COM A MÁGICA DA TERRA
PODE SER FATAL


ESTAMOS MUITO PERTO DE CONQUISTAR NOSSO OBJETIVO
MUITAS RAÇAS ESTÃO DO NOSSO LADO
QUANDO ASSUMIRMOS TUPPIE, O POVO NÃO OFERECERÁ RESISTENCIA
NADA PODE DAR ERRADO AGORA
ZENOR TEM QUE SER HUMILHADO, RIDICULARIZADO, SE TORNAR UM NADA
E SE ELES VENCEREM OS DESAFIO?
ZENOR FICARÁ MAIS FORTE DO QUE NUNCA
SE ELES VENCEREM, TUPPIE SERÁ DESTRUIDA POR ELES MESMO
MESMO QUE NÃO SAIBAM
E SE PERDEREM..
MORRERÃO TENTANDO
NÃO SE PREOCUPEM
EU ME SUPEREI DESSA VEZ
CRIEI DESAFIOS PRATICAMENTE IMPOSSÍVEIS DE VITÓRIA
E EU VOU ME INFILTRAR PARA GARANTIR QUE ELES CHEGUEM AQUI

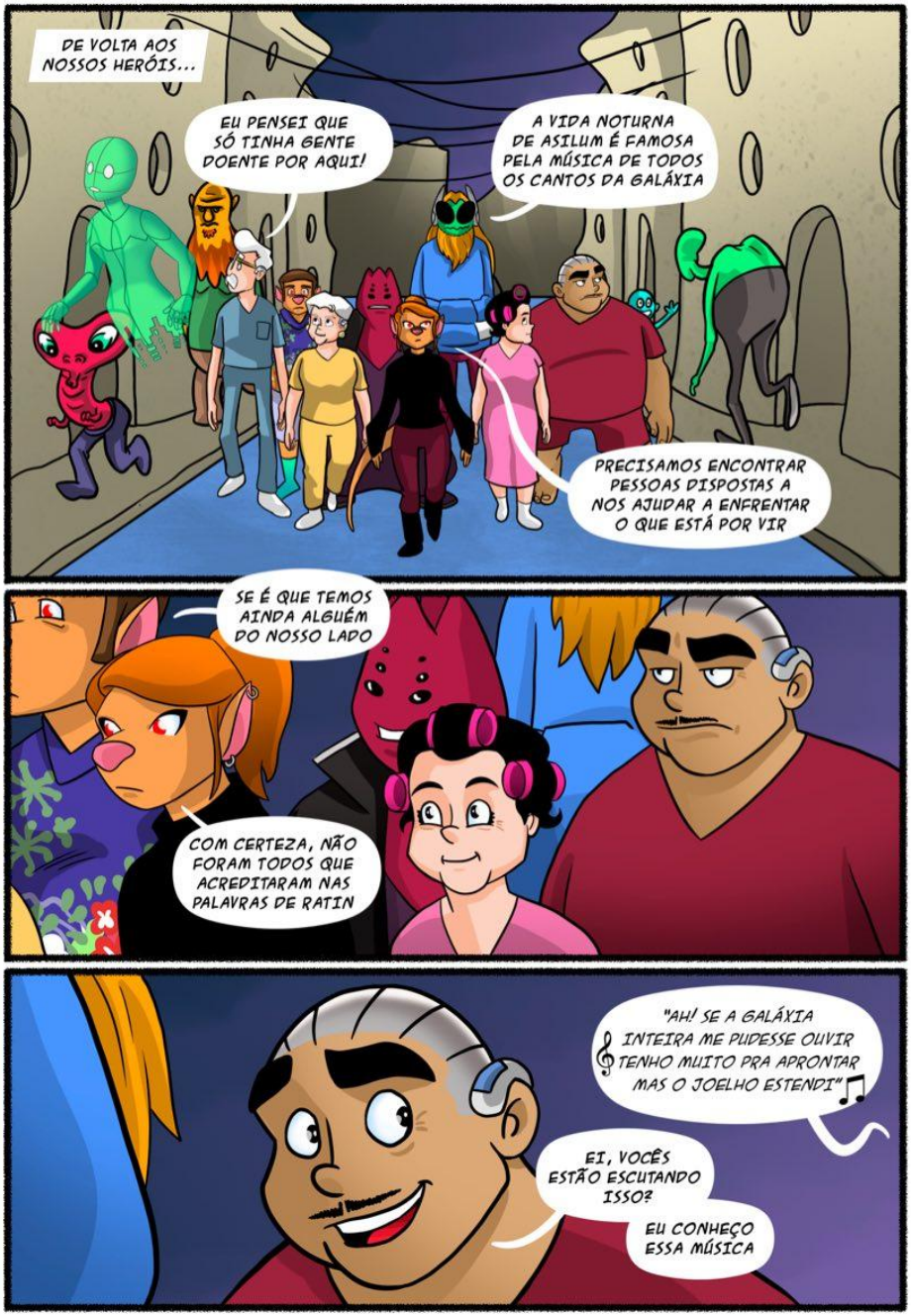
DE VOLTA AOS NOSSOS HERÓIS...
EU PENSEI QUE SÓ TINHA GENTE DOENTE POR AQUI!
A VIDA NOTURNA DE ASILUM É FAMOSA PELA MÚSICA DE TODOS OS CANTOS DA GALÁXIA
PRECISAMOS ENCONTRAR PESSOAS DISPOSTAS A NOS AJUDAR A ENFRENTAR O QUE ESTÁ POR VIR
SE É QUE TEMOS AINDA ALGUÉM DO NOSSO LADO
COM CERTEZA, NÃO FORAM TODOS QUE ACREDITARAM NAS PALAVRAS DE RATIN
"AH! SE A GALÁXIA INTEIRA ME PUDESSE OUVIR TENHO MUITO PRA APRONTAR MAS O JOELHO ESTENDI"
EI, VOCÊS ESTÃO ESCUTANDO ISSO?
EU CONHEÇO ESSA MÚSICA


ESTÁ VINDO DAQUELA BOATE
NÓS TEMOS QUE IR LÁ
BOA NOITE
PRECISO DAS IDENTIDADES DE VOCÊS
SÓ ENTRA MAIORES DE IDADE
VOCÊ DEVE ESTAR DE BRINCADEIRA COMIGO
EU SOU UM ROBÔ, NÃO BRINCO
FICA NA SUA, LIQUIDIFICADOR


♫ "MAS QUEM SOFRE SEMPRE TEM QUE DEDURAR PELO MENOS VIAJAR ANTES DE CHOVER" 𝄞
NÃO É POSSÍVEL
EU NÃO POSSO ACREDITAR
♫ "VER UM BIFE À LA CARTE TER UM SONHO EM VERMELHO..." 𝄞
♫ "VERMELHO DA COR DE MARTE" 𝄞
HEY!
TOCA UNIVERSO EM DESENCONTRO


ORA, ORA
O QUE TEMOS AQUI?
HOJE TEMOS CONTERRÂNEOS
ANTÔNIO SAMUEL TAVARES UMBELINO RICARDO NOBREGA
MAS VOCÊS PODEM ME CHAMAR DE TONY SATURNO
QUE PRAZER VER ROSTOS SEM TENTÁCULOS NEM CHIFRES
DRINKS POR MINHA CONTA
SOU UM GRANDE FÃ
ELE É FAMOSO
MEUS AMIGOS
SUA PRESENCA AQUI ME TRAZ GRANDE SATISFAÇÃO


ACHEI QUE VOCE TINHA MORRIDO
TODOS ACHARAM
NÃO, NÃO!
ESTOU MUITO BEM OBRIGADO
PENSEI QUE A TERRA JÁ HAVIA ME ESQUECIDO
MAS É BOM SABER QUE ALGUÉM SENTIU MINHA FALTA
COMO ASSIM, ESQUECIDO?
SUAS MÚSICAS TOCAM ATÉ HOJE NAS RÁDIOS
FIZERAM ATÉ UM FILME CONTANDO A SUA HISTÓRIA
NÃO ME DIGAM...
E FOI UM BOM FILME?
FOI SIM, MAS...
ESCOLHERAM UM ATOR CHARMOSO?
POR QUE NÃO CONTA COMO CHEGOU AQUI?


EU ME LEMBRO QUE ERA UMA NOITE BASTANTE ESTRELADA
EU ESTAVA TOCANDO NUM FESTIVAL
O PÚBLICO JÁ ESTAVA MAIS PRA LÁ DO QUE PRA CÁ
MAS MINHA BANDA ESTAVA DETONANDO NA BATIDA


FOI QUANDO UMA LUZ MUITO FORTE ME CEGOU
ACHEI QUE UM DOS HOLOFOTES TINHA ESTOURADO
NA HORA, ATÉ XINGUEI O TÉCNICO DE LUZ
COITADO, NÃO ERA CULPA DELE


DE REPENTE COMEÇEI A FLUTUAR EM DIREÇÃO A LUZ
"AQUELE HOT DOG DEVIA ESTAR ESTRAGADO"
FOI O QUE PENSEI NO MOMENTO


DEPOIS DISSO, ENTREI NUMA NAVE ESPACIAL QUE PARECIA UM GLOBO DE DISCOTECA

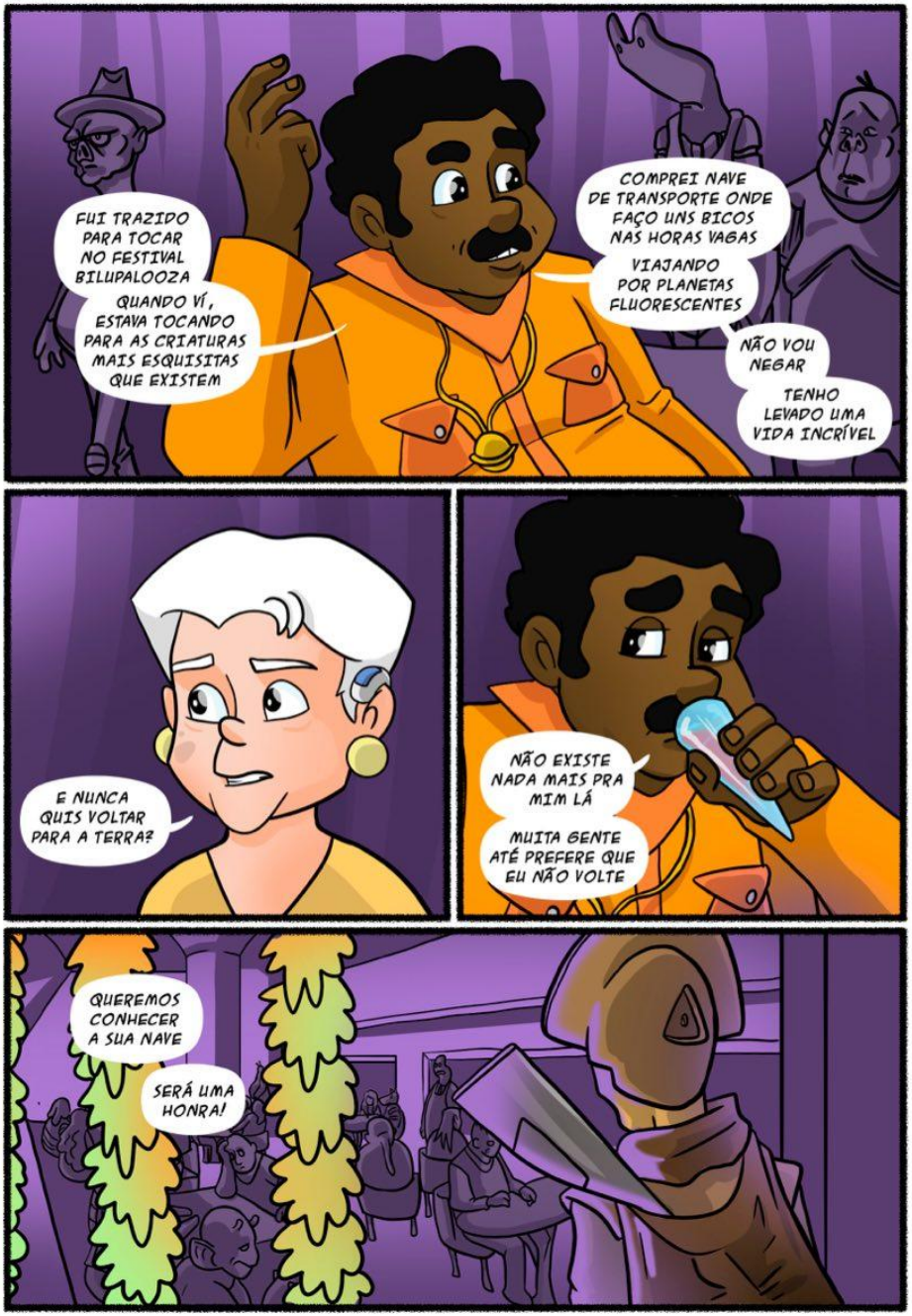
FUI TRAZIDO PARA TOCAR NO FESTIVAL BILUPALOOZA
QUANDO VÍ, ESTAVA TOCANDO PARA AS CRIATURAS MAIS ESQUISITAS QUE EXISTEM
COMPREI NAVE DE TRANSPORTE ONDE FAÇO UNS BICOS NAS HORAS VAGAS
VIAJANDO POR PLANETAS FLUORESCENTES
NÃO VOU NEGAR
TENHO LEVADO UMA VIDA INCRÍVEL
E NUNCA QUIS VOLTAR PARA A TERRA?
NÃO EXISTE NADA MAIS PRA MIM LÁ
MUITA GENTE ATÉ PREFERE QUE EU NÃO VOLTE
QUEREMOS CONHECER A SUA NAVE
SERÁ UMA HONRA!


ACABEI DE FAZER UMA GRANDE ENTREGA
20 TONELADAS DE LEROLITOS
DIRETO PRA TUPPIE
VOCÊ DISSE TUPPIE?
SIM, JÁ CONHECEM?
TONY, QUEM ENCOMENDOU ESSA CARGA?
FOI AQUELE ESQUISITÃO DO FAIZON
AQUELE CARA ME DÁ CALAFRIOS
TONY.. PRECIS...
AI ESTÃO VOCÊS!


QUE TAL COOPERAREM COMIGO?
VIVOS, VOCÊ VALEM MUITO MAIS
LAMP, TIRA ESSA ARMA SUJA DA CARA DOS MEUS CONVIDADOS
VOCÊ NÃO É BEM VINDO AQUI
EU PENSEI QUE TINHA TE DADO UMA LIÇÃO NA ÚLTIMA VEZ
VAI QUERER REPETIR A DOSE?
NA ÚLTIMA VEZ, VOCÊ JOGOU SUJO
ME PEGOU DESPREVENIDO E ME ENGANOU
NÃO VAI TER A MESMA SORTE DUAS VEZES
SEUS CONVIDADOS SÃO PROCURADOS E EXISTE UM PREÇO PELA CABEÇA DELES
ENTREGUE-OS


TONY, NÃO QUEREMOS TE COLOCAR EM PERIGO
DEIXEM COMIGO
NÃO ESTOU COM PACIENCIA
DESSA VEZ EU NÃO VOU HESITAR
EU SEI QUE NÃO
MAS AINDA PODE DESISTIR
SÓ PRA CONSTAR POR AJUDAR ESSES FORAGIDOS
SUA CABEÇA TAMBÉM ME RENDERÁ ALGUNS TROCADOS
NÃO SE EU ATIRAR PRIMEIRO
VAI ARRISCAR?


EU NÃO SAIO DAQUI SEM ELES!
ENTÃO PARA DE FALAR E VEM BUSCAR
HUNF
HUNF
OUCH...
DE ONDE VEIO ISSO?
MEU VISOR ESTÁ CEGO!!!


MUITO PAPO, POUCA AÇÃO
SE AS COMADRES ACABARAM COM O TITITI
ESTÁ NA HORA DE CORRER
MINHA NAVE ESTÁ NOS FUNDOS
VOU AJUDAR VOCÊS
HAHAHA NA MOSCA
APOSTO QUE ACERTOU MUITO NETO COM CHINELO
ESSA É SUA NAVE?
ELA CHAMA MAIA, A DESCOBRIDORA DAS SETE GALÁXIAS


NOSSA NAVE ESTÁ ESTACIONADA PRÓXIMA A FLORESTA
CERTO
É CAPAZ QUE NOS ENCONTREM NO CAMINHO
ESSA NAVE É EXTREMAMENTE VELOZ
NINGUÉM VAI NOS ALCANÇAR
CASO QUEIRAM SE LIVRAR DOS PIJAMAS
PODEM ESCOLHER UNIFORMES LÁ NOS FUNDOS


O CAMINHO ESTÁ LIVRE, NINGUÉM APARECEU ATÉ AGORA
DE ONDE VIERAM ESSAS ROUPAS, TONY?
NEM TODAS AS MISSÕES SÃO TRANQUILAS
AS VEZES EU PRECISO DE DISFARCES
OUTRAS VEZES, ALGUÉM ESQUECE ELAS AQUI
DIRCE, ISSO NÃO É UM UNIFORME
É UMA ROUPA TÉRMICA PARA CONSERTAR O MOTOR
E EU ADOREI...
TUDO BEM ENTÃO!


ELES CHEGARAM!

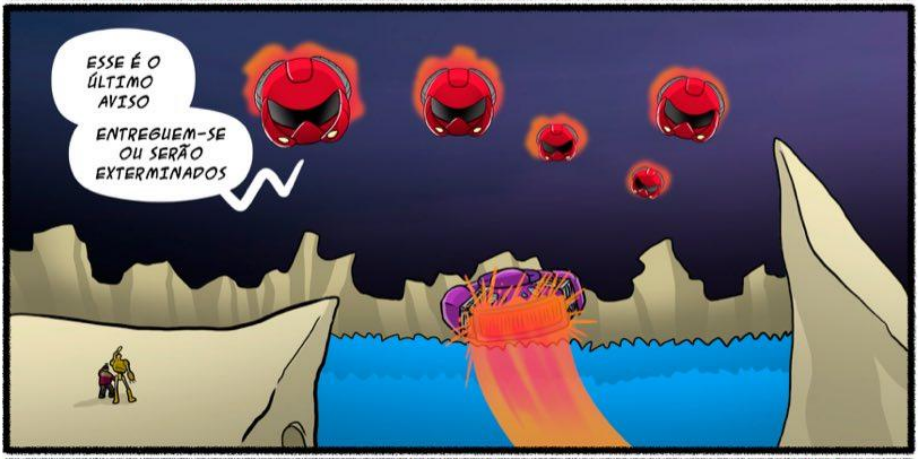
ESSE É O ÚLTIMO AVISO
ENTREGUEM-SE OU SERÃO EXTERMINADOS


AVISO O ESCABAU
ESSA RECOMPENSA É NOSSA


DE ONDE VIERAM ESSES TIROS?
ESTÁ VINDO DEBAIXO
EU DISSE, O POVO ESTÁ COM ELES
FOMOS ATINGIDOS
DANOS GRAVES NO SISTEMA
TEREMOS QUE EJETAR
RESPIREM FUNDO
NÃO ESTOU GOSTANDO DISSO


PERIGO
PERIGO

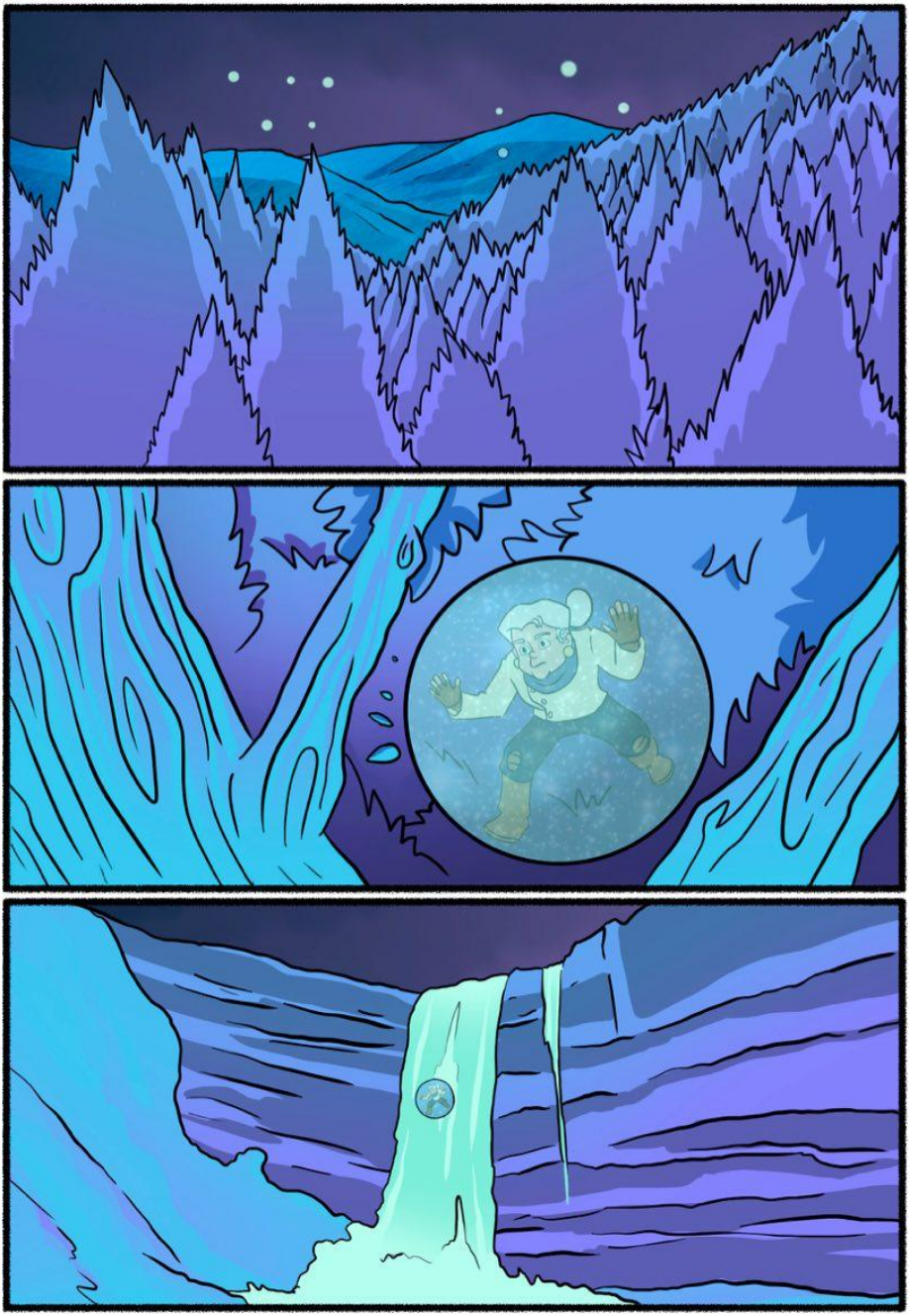


POR FAVOR, NÃO ME ENTREGUE
NÃO QUERO TE FAZER NENHUM MAL
NÃO SE PREOCUPE, GRACINHA
SOU AMIGA DE ZENOR
ESTÁ SEGURA COMIGO
ZENOR NÃO É UM TRAIDOR
ESTÃO ARMANDO PRA ELE
E ELE PRECISA DE AJUDA
SIM, ELE PRECISA
AINDA BEM QUE VOCÊ ESTÁ AQUI
EU?
EU SOU SOMENTE UMA VOVÓ
O QUE POSSO FAZER?


VOCÊ É MUITO MAIS CAPAZ DO QUE IMAGINA
O UNIVERSO NÃO UNIU VOCÊ POR ACASO
TODAS AS ESTRELAS SE ALINHARAM PRA QUE ESSA ENERGIA ACONTECESSE
ENTÃO, VOCÊ DEVERIA ESTAR EXATAMENTE ONDE ESTÁ
MAS EU SOU APENAS UMA SENHORA
EU DEVERIA ESTAR EM CASA
MINHA ÉPOCA DE LUTA JÁ PASSOU
A LUTA NUNCA ACABA
E VOCÊ É UMA LUTADORA
A MATRIARCA NÃO É MESMO?
TUDO O QUE EU QUERO É QUE TODOS FIQUEM BEM
E TUDO VAI FICAR BEM
MAS A HISTÓRIA AINDA ESTÁ NO MEIO


SORRIA QUERIDA
A SUA LUZ É MUITO FORTE
E SABERÁ O QUE FAZER QUANDO ESCUTAR O CHAMADO
AGORA VÁ, SUA FAMÍLIA TE AGUARDA
EM BREVE, SIDNEY PRECISARÁ DA SUA RESILIENCIA
COMO SABE DISSO TUDO?
EU SEI DE MUITAS COISAS
VOCÊ SABE QUE TUDO O QUE ME DISSE É CONFUSO NÉ?
FICOU MUITA COISA NO AR
EU NÃO TENHO TODAS AS RESPOSTAS
E NO MOMENTO...


SEUS AMIGOS PRECISAM DE UMA LIDERANÇA
ALGUÉM QUE TENHA MORAL E CONFIANÇA PRA MANTE-LOS JUNTOS
UMA VOZ QUE ELES ESCUTEM
TODOS ELES ESTÃO ASSUSTADOS
SEM SABER COMO AGIR


SE ESCONDENDO
SENDO CAÇADOS
FUGINDO


NOS ENCONTREM NA PRAÇA PRINCIPAL!!!


NO MOMENTO, ELES SÃO UM ALVO FÁCIL PARA OS INIMIGOS

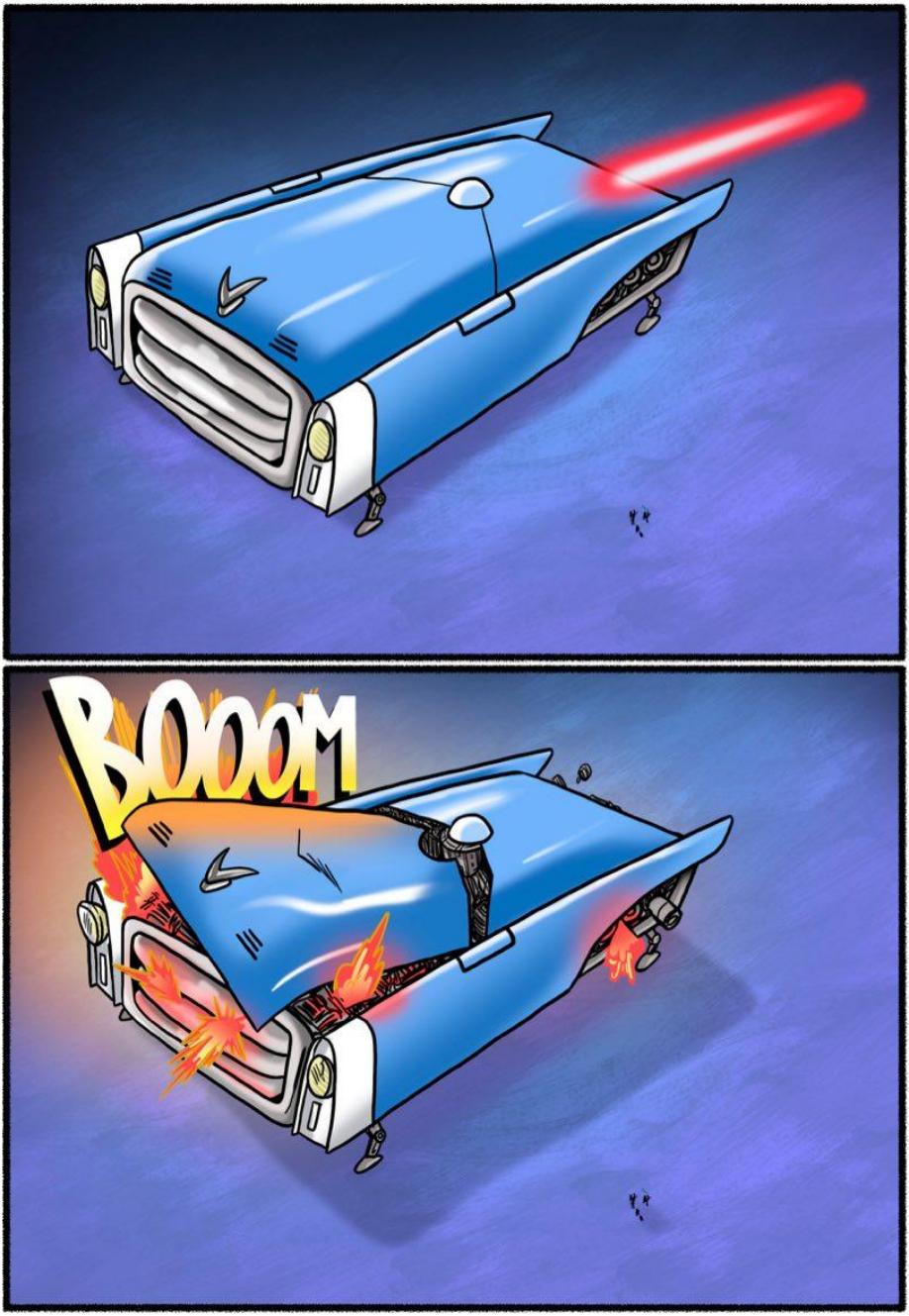
BOOOM


O CERCO
ESTÁ FECHANDO

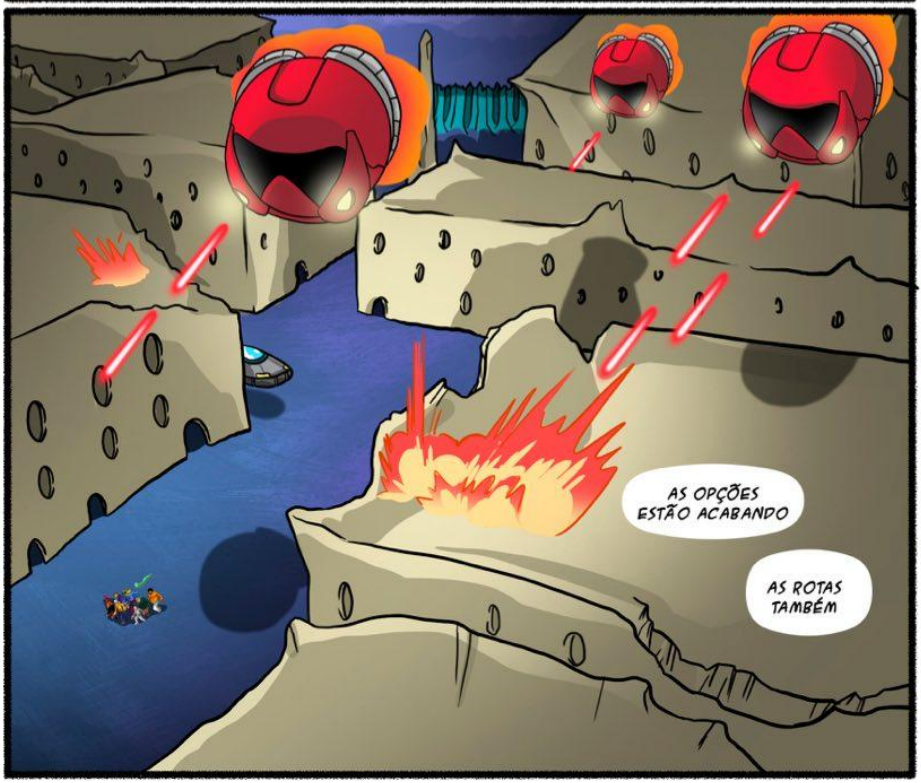
AS OPÇÕES
ESTÃO ACABANDO
AS ROTAS
TAMBÉM

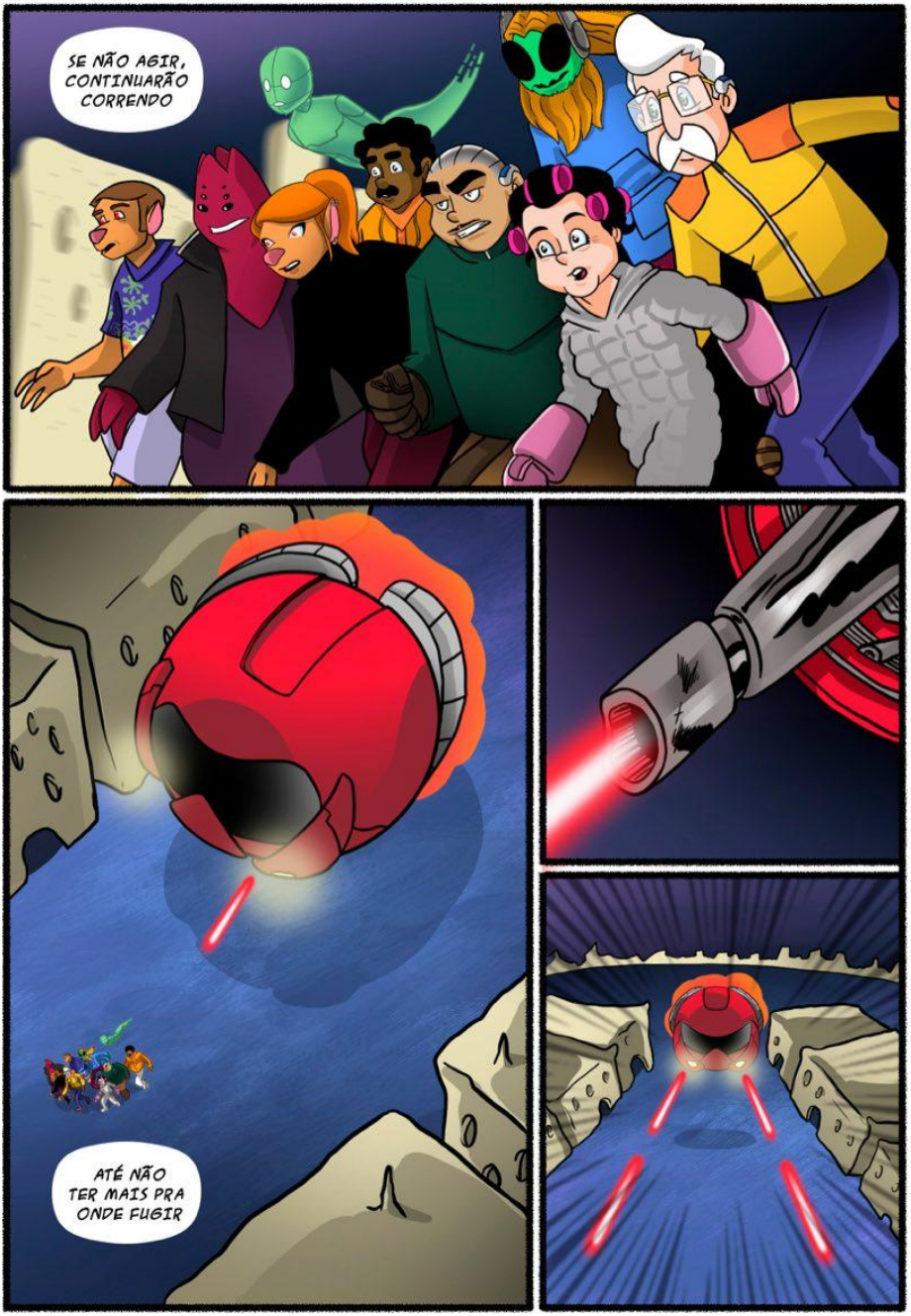
SE NÃO AGIR, CONTINUARÃO CORRENDO
ATÉ NÃO TER MAIS PRA ONDE FUGIR



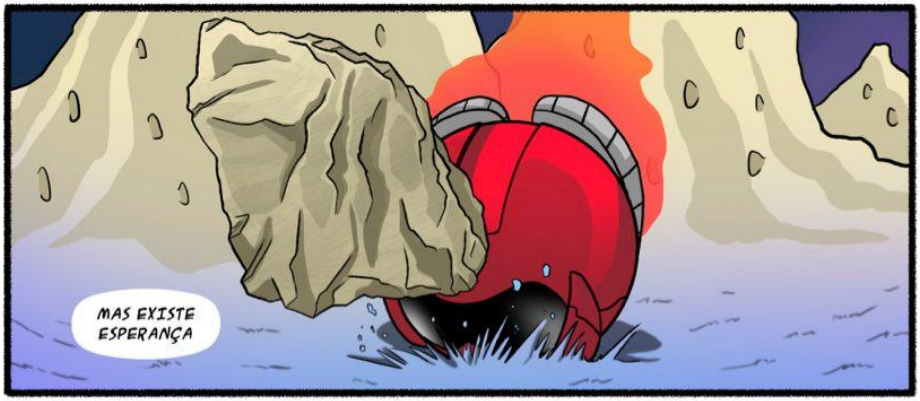
MAS EXISTE ESPERANÇA


NÓS CUIDAMOS DELES
ESTAMOS COM VOCÊ, ZENOR

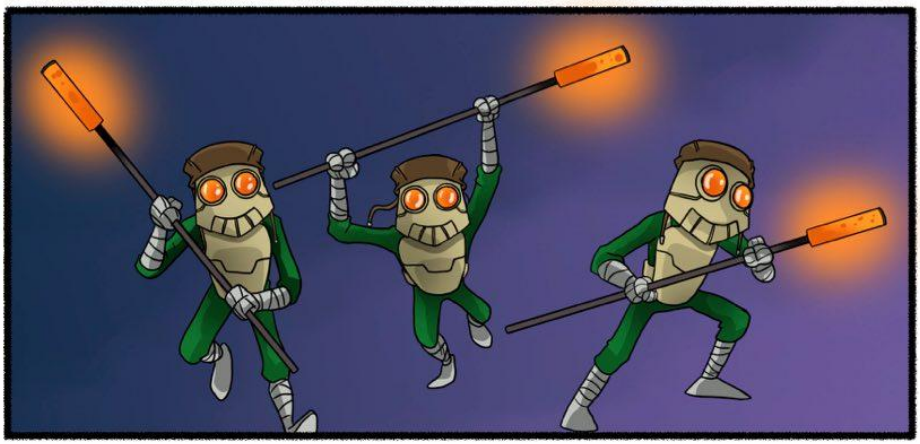


E ENTÃO? O QUE VOCÊ VAI FAZER?
SHIUU
EU JÁ ENTENDI
COMO VOCÊ TAGARELA...
EU VOU DAR UM JEITO EM VOCÊS


EU ESTOU POR AQUI COM VOCÊS


ELEYTH, POR QUE DEMOROU TANTO?
EU ESTAVA ESCUTANDO UM SERMÃO
UM LOOONGO SERMÃO
CHEGA DE ENROLAR
NÃO VAMOS FUGIR PRA SEMPRE
NÓS VAMOS PRA TUPPIE ACABAR COM ESSA HISTÓRIA, CARA A CARA

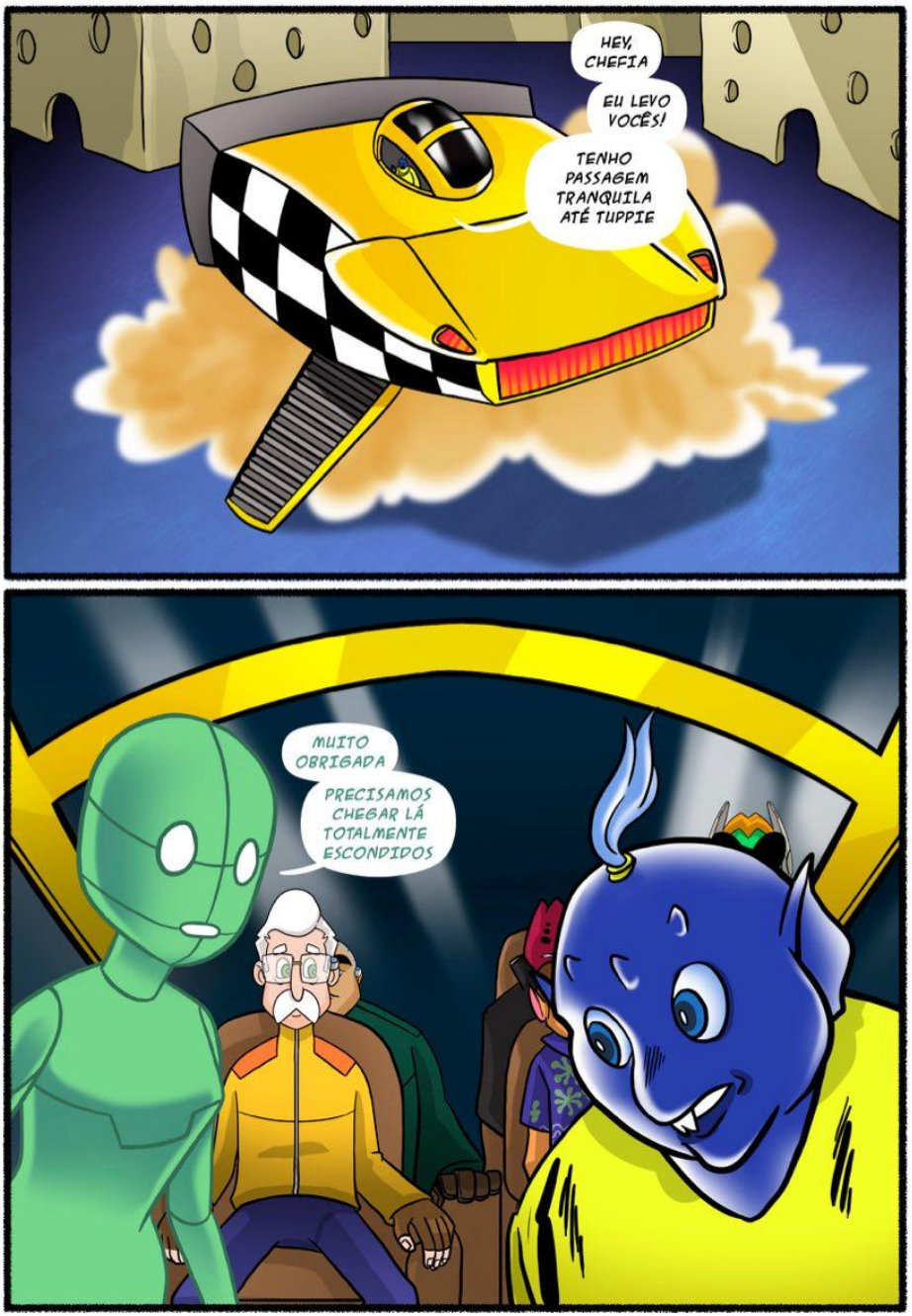
HEY, CHEFIA
EU LEVO VOCÊS!
TENHO PASSAGEM TRANQUILA ATÉ TUPPIE
MUITO OBRIGADA
PRECISAMOS CHEGAR LÁ TOTALMENTE ESCONDIDOS


MUITO OBRIGADO! VOCÊ NOS SALVOU!
NÃO TEM POR ONDE
ZENOR SEMPRE PODE CONTAR COM O POVO
NINGUÉM NOS SEGUIU?!
NÃO, ESTAMOS A SALVO!
VOCÊ É DAQUELES TAXIS COM BALINHAS?!?
OH, DRAGA, TOMA JEITO!
TODA ESSA AGITAÇÃO ME DEU FOME...


QUE O UNIVERSO CONSPIRE EM NOSSO FAVOR
TUPPIE É ESPECIAL DEMAIS PRA SER DESTRUIDA
NÃO SE PREOCUPE, PAI! VAI DAR TUDO CERTO...
VOCÊ VAI RESOLVER TUDO, COMO SEMPRE...
VOCÊ VIU?! O POVO NÃO TE ABANDONOU...
E NEM EU...

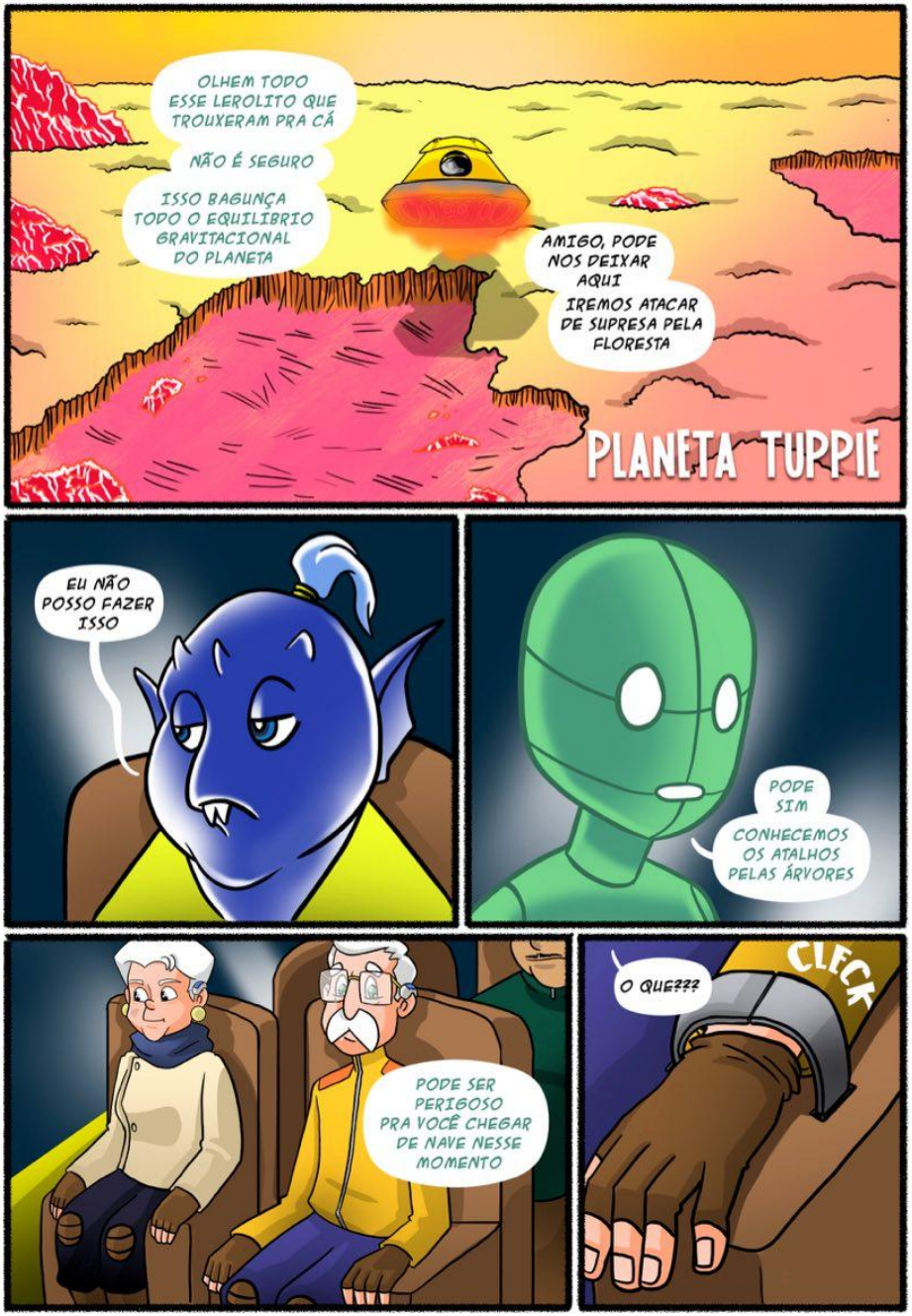
OLHEM TODO ESSE LEROLITO QUE TROUXERAM PRA CÁ
NÃO É SEGURO
ISSO BAGUNÇA TODO O EQUILIBRIO GRAVITACIONAL DO PLANETA
AMIGO, PODE NOS DEIXAR AQUI
IREMOS ATACAR DE SUPRESA PELA FLORESTA
PLANETA TUPPIE
EU NÃO POSSO FAZER ISSO
PODE SIM
CONHECEMOS OS ATALHOS PELAS ÁRVORES
PODE SER PERIGOSO PRA VOCÊ CHEGAR DE NAVE NESSE MOMENTO
O QUE???
CLECK


GAAAH
NÃO CORRO PERIGO NENHUM
JÁ VOCÊS...
UGLU, SÓ VOCÊ PODERIA SER TÃO DUAS CARAS...
ESTÁ COM MEDO, ZENOR?!
VOCÊ, MAIS DO QUE NINGUÉM
DEVERIA SABER QUE A VERDADE SEMPRE APARECE...

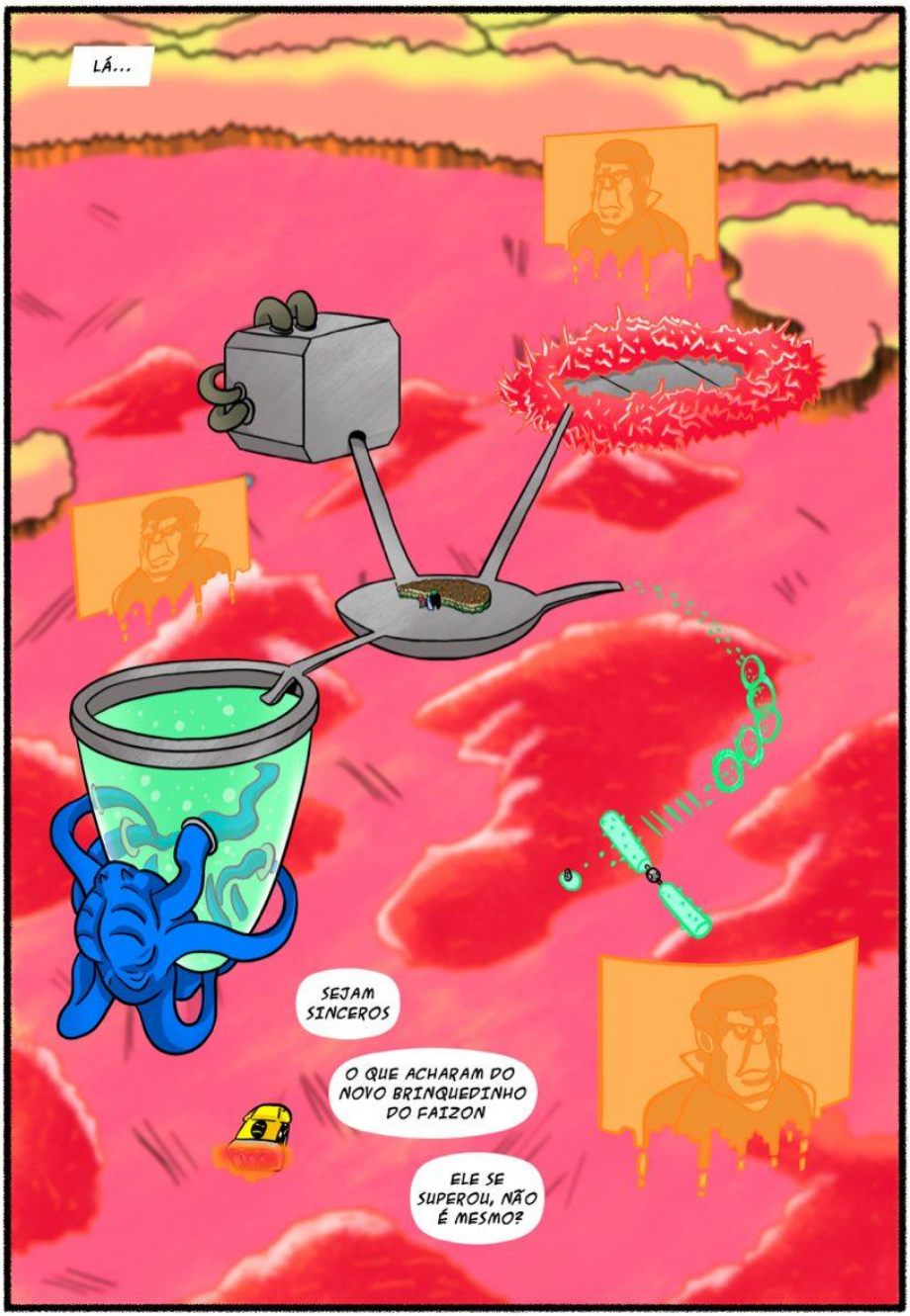
LÁ...
SEJAM SINCEROS
O QUE ACHARAM DO NOVO BRINQUEDINHO DO FAIZON
ELE SE SUPEROU, NÃO É MESMO?


ZENOR, CHEGA DE CORRER
CHEGAMOS AO FINAL DA HISTÓRIA
TALVEZ! MAS, É BOM TER CERTEZA DE QUE É DO MEU FINAL QUE ESTAMOS FALANDO...
ZENOR, SEMPRE COM A ÚLTIMA PALAVRA...
EU ACREDITO QUE O BEM SEMPRE VENCE, NO FINAL...
TALVEZ, EM OUTROS TEMPOS
MAS ISSO É PASSADO


...VOCÊ É PASSADO
PAI!!!


OH, NÃO!!!


NÃO PAI, VOCÊ NÃO NÃO ME DEIXE SÓ
FILHA, NÃO TENHA MEDO...
TUPPIE VAI TE PROTEGER
PAI
SEU DESGRAÇADO!!!

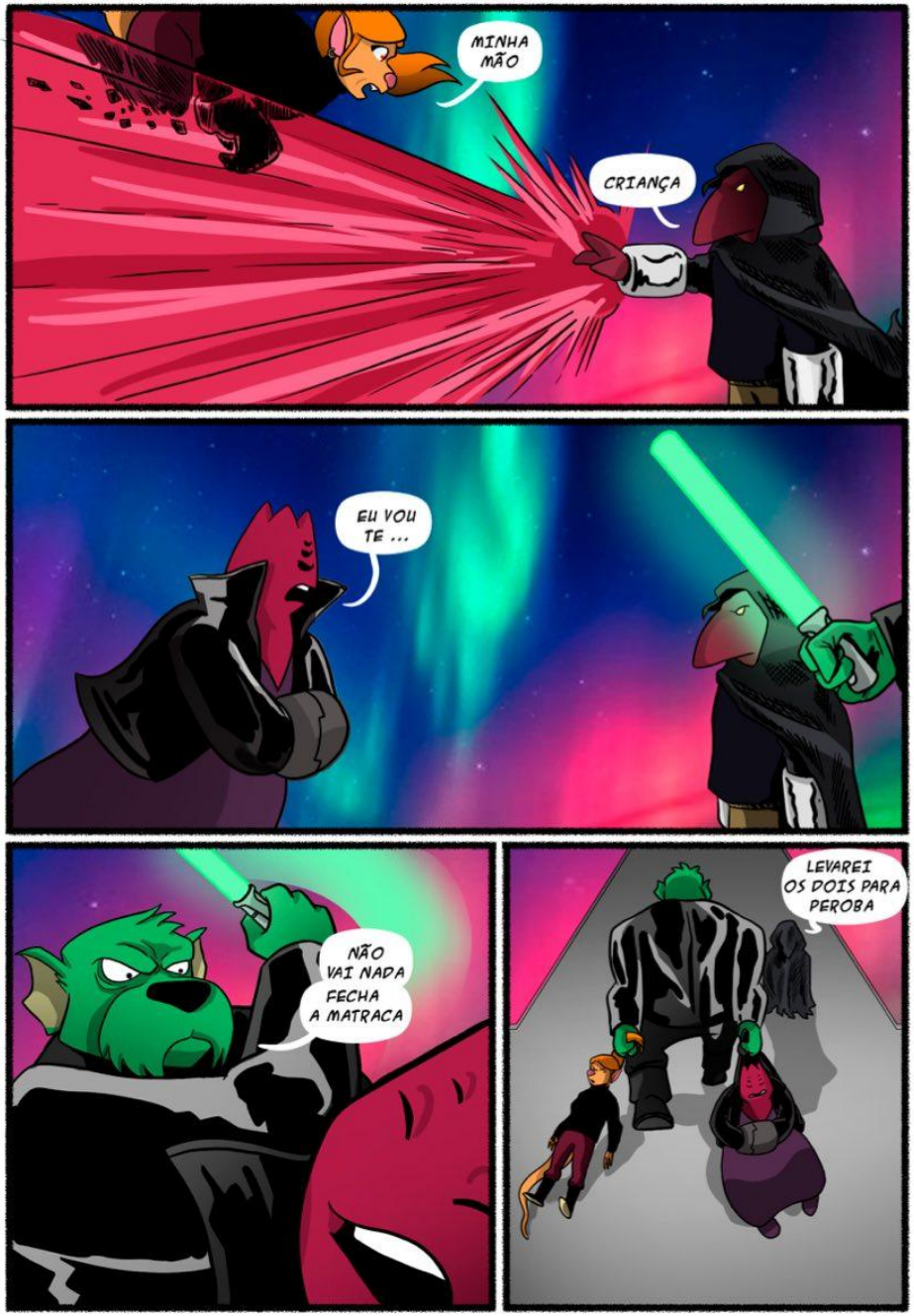
MINHA MÃO
CRIANÇA
EU VOU TE ...
NÃO VAI NADA FECHA A MATRACA
LEVAREI OS DOIS PARA PEROBA


MUITO BEM, AGORA VOCÊS VAMOS TIRAR ISSO DA FRENTE
LOGO MAIS ESTARÃO AO VIVO PARA TODA A GALAXIA
VÃO NOS MATAR , TAMBÉM?
NÃO! TEMOS UMA IDEIA MELHOR
VOCÊS TERÃO CHANCE DE SE SALVAR
SEI...
POIS É
TAMBÉM NÃO GOSTO DISSO
MAS TODOS TEM QUE SABER QUE DEMOS UMA CHANCE


MAS NÃO FIQUEM ANIMADOS
VOCÊS TERÃO 10 MINUTOS PARA CONSEGUIR ATIVAR 4 BOTÕES QUE ESTÃO ESPALHADOS PELA PLATAFORMA
SE VENCEREM, A PLATAFORMA É ATIVADA E TUPPIE SERÁ DESTRUÍDA
E SE PERDERMOS?
SE PERDEREM, É POR QUE MORRERAM
RECOMENDO QUE PERCAM
ESSE PLANO NÃO FAZ O MENOR SENTIDO
POR QUÊ VÃO DESTRUIR O PLANETA QUE VOCÊS QUEREM TANTO?
BEEP BEEP


ESSA É MINHA DEIXA
AONDE VOCÊ PENS... UUUUHNG

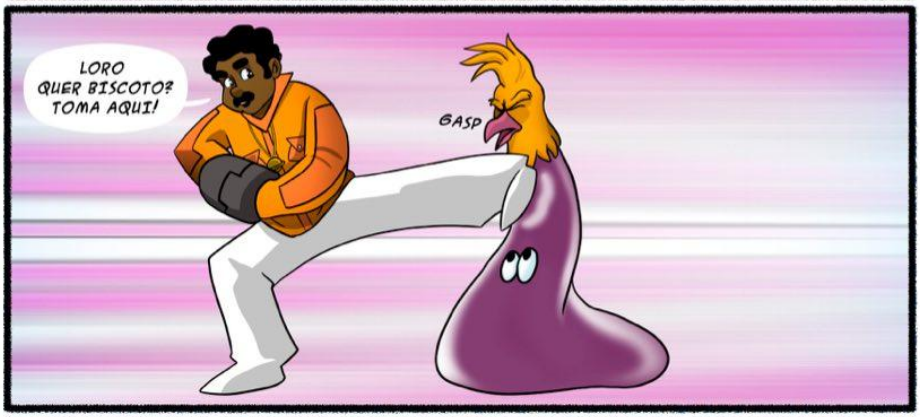
LORO QUER BISCOTO? TOMA AQUI!
GASP


DEITA AÍ, PALHAÇO


COVARDE
ME SOLTE E LUTE COMO UM RATO
JÁ QUE VOCÊ INSISTE
UFA NÃO ERA SEM TEMPO
MOSTRE DO QUE VOCÊ É CAPAZ
OLHA, EU ATÉ TENHO UM GANCHO RAZOAVEL


PODE ME ACERTAR PRIMEIRO
E DEPOIS VOCÊ VAI ME ESCUTAR QUEBRANDO SUA CARA
TUDO BEM, MAS É QUE TEM UM PROBLEMA
DEPOIS QUE EU TE ACERTAR...


ESTAREI BEM LONGE PRA TE ESCUTAR
O QUE???


VOLTE AQUI SEU COVARDE

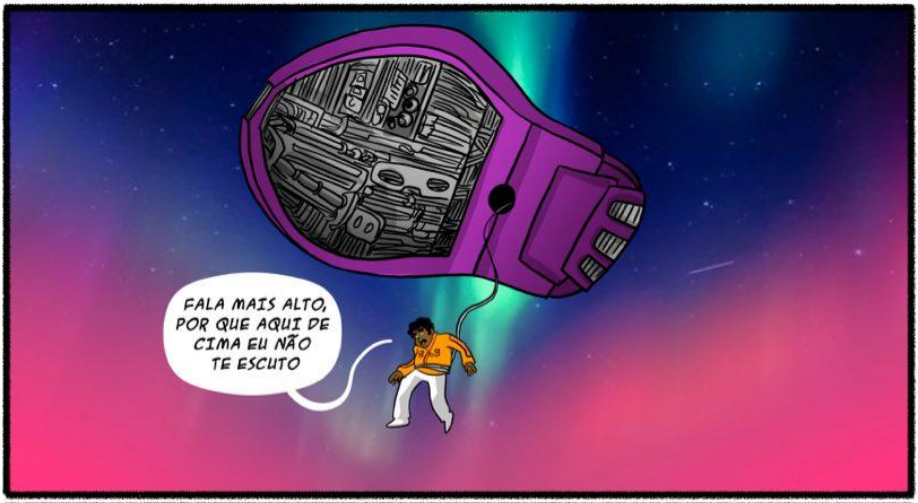
FALA MAIS ALTO, POR QUE AQUI DE CIMA EU NÃO TE ESCUTO


ELE PARTIU...

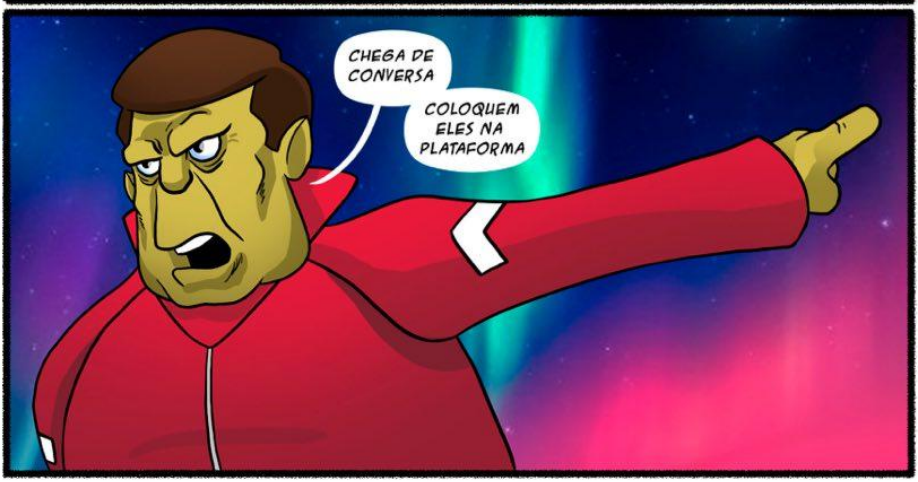
CHEGA DE CONVERSA
COLOQUEM ELES NA PLATAFORMA

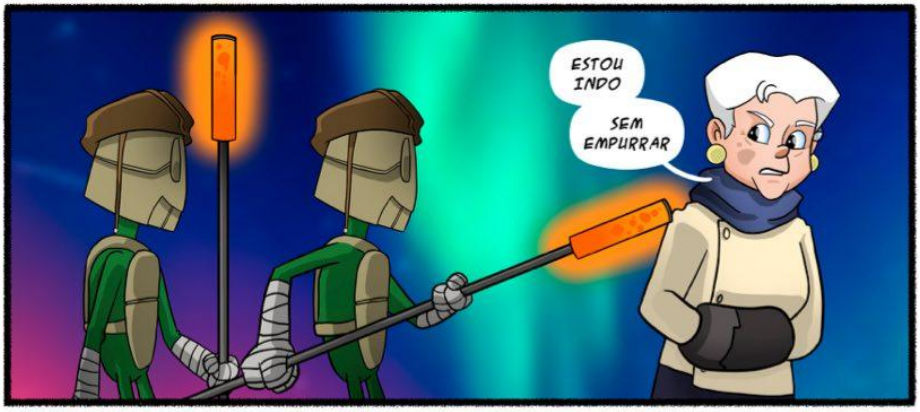
ESTOU INDO
SEM EMPURRAR


QUER FAZER AS HONRAS?
CLARO, VAMOS ESMAGAR ESSES INSETOS


SENHORAS E SENHORES
ESTAMOS PRONTOS PARA COMEÇAR A GRANDE CHANCE DE REDENÇÃO DOS TRAIDORES DE TUPPIE
SEU JULGAMENTO É DIFÍCIL, PORÉM JUSTO


ZENOR, FOI PREVIAMENTE ELIMINADO POR TENTAR ESCAPAR
MAS AQUELES QUE O AJUDARAM TERÃO UMA CHANCE DE LUTAR PELA SUAS VIDAS
TODOS NÓS ESTAMOS COM O CORAÇÃO PARTIDO PELAS ESCOLHAS FEITAS POR ZENOR
MAS ESSA É A VIDA COMO ELA É


E AMANHÃ COMEÇARÁ UMA NOVA ERA NA HISTÓRIA DO NOSSO SISTEMA

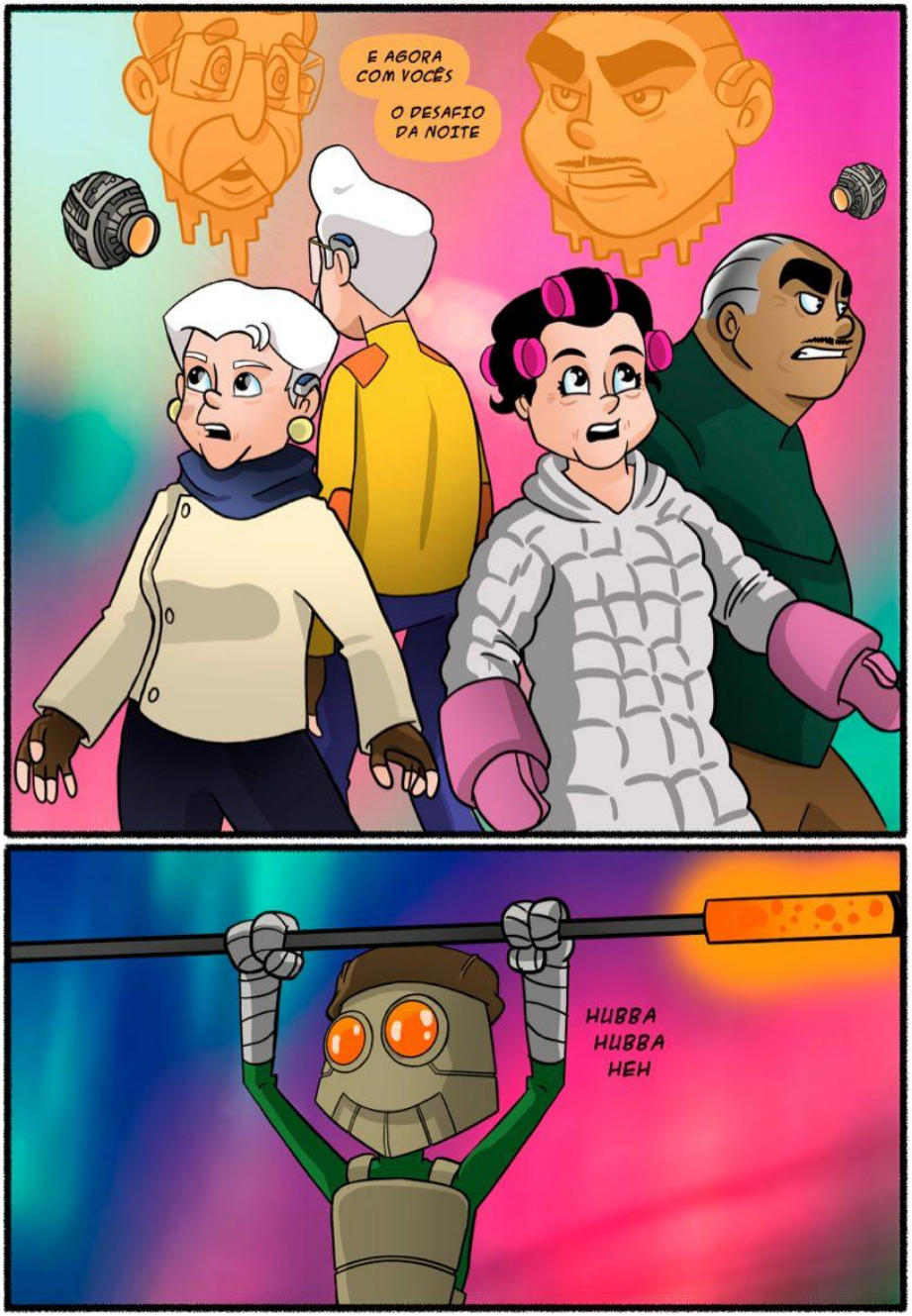
E AGORA COM VOCÊS
O DESAFIO DA NOITE
HUBBA HUBBA HEH


PARA ATIVAR O BOTÃO 1, VOCÊS PRECISARÃO ENFRENTAR O FORNO PIROTÉCNICO
O BOTÃO 2 ESTÁ NO FUNDO DA BANHEIRA PROTEGIDA PELOS GRANDES TENTÁCULOS
O BOTÃO 3 ESTÁ NO FINAL DE UMA PERIGOSA CORRIDA DE OBSTÁCULOS
O BOTÃO 4 É PROTEGIDO PELO PAPAI AQUI
TERÃO QUE PASSAR POR CIMA DE MIM PARA CHEGAR NELE
ACORDA, MOCINHA! PRECISAMOS AJUDAR ELES...
OUCH...


E LÁ VOU EU
UPA, UPA, UPA
MENINA, QUE PERIGO
VEM CÁ QUE EU TE MOSTRO QUE DENTE NÃO NASCE 3 VEZES
HE HE HE


GLUB, CHISPA DAQUI
UPA, UPA, UPA
VAMOS QUE VAMO


QUE CALOR
EU NÃO ESTOU AGUENTANDO
VOCÊ ESTÁ MUITO CALADO, INSETO
REALMENTE ACHOU QUE TINHA ALGUMA CHANCE CONTRA MIM?


QUE TAL AGORA?
UPA LELE
COF, COF


ACHEI, GLUB
ORELHÃO É GOLPE BAIXO
TÔ POUCO ME LIXANDO
É UM, É DOIS, E É TR...
FALTA POUCO!


CONSEGUI, SIDE
ESSA É MINH...
ARGH
POR QUÊ DEMORARAM, TANTO?
ACHEI QUE NÃO IAM CHEGAR NUNCA!

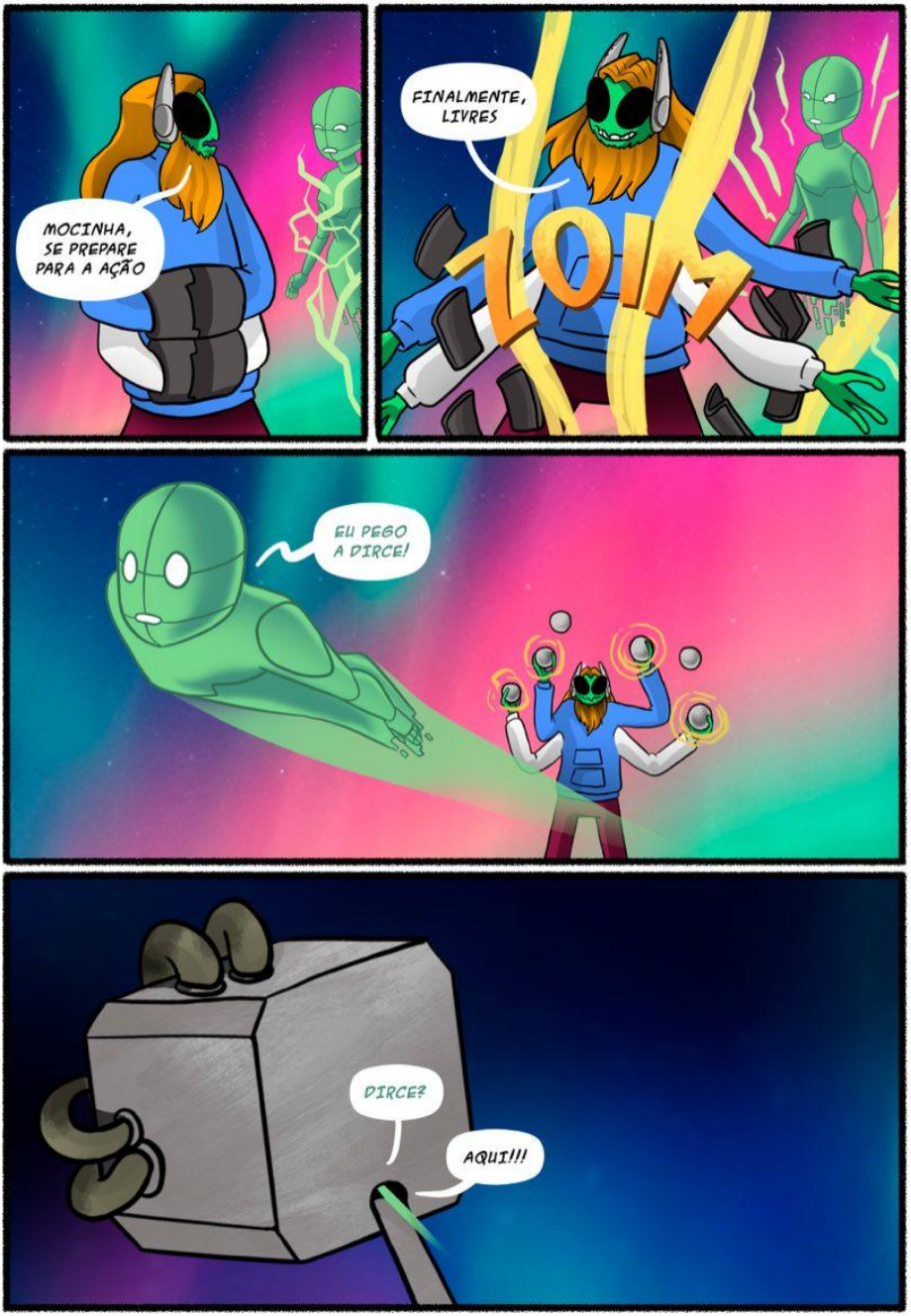
MOCINHA, SE PREPARE PARA A AÇÃO
FINALMENTE, LIVRES
ZOIM
EU PEGO A DIRCE!
DIRCE?
AQUI!!!

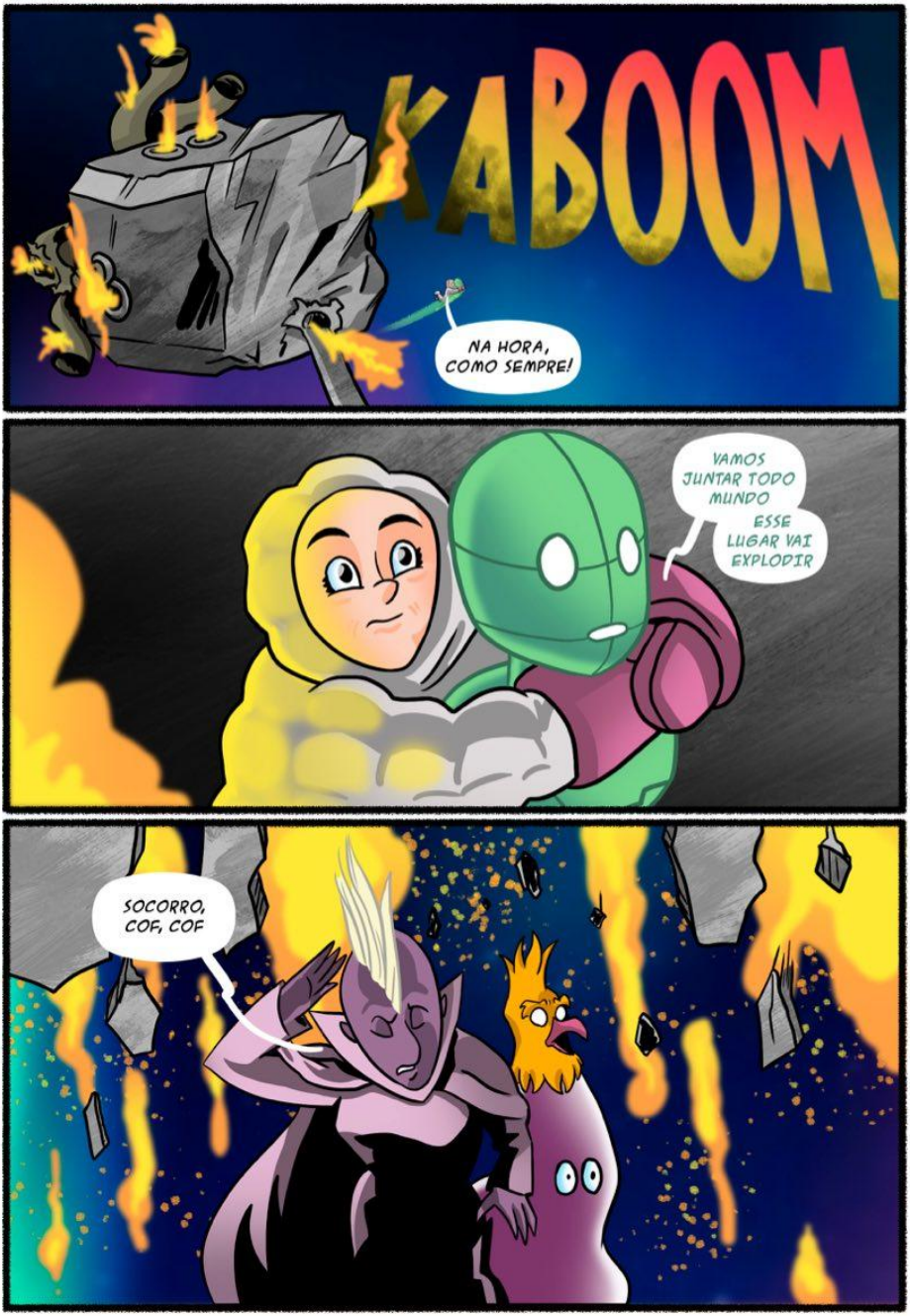
KABOOM
NA HORA, COMO SEMPRE!
VAMOS JUNTAR TODO MUNDO
ESSE LUGAR VAI EXPLODIR
SOCORRO, COF, COF


CADÊ SUAS AMEAÇAS AGORA, FALASTRÃO?
NÃO CONTAVA COM O GINGADO DESSE INSETO, NÃO É?
QUEM FALA DEMAIS, ACABA SEM DENTE NA BOCA
QUEM É O MAIORAL, AGORA,HEIM?


ADIVINHA QUEM VOLTOU!
TARTARUGA...
MACAQUINHO!!!

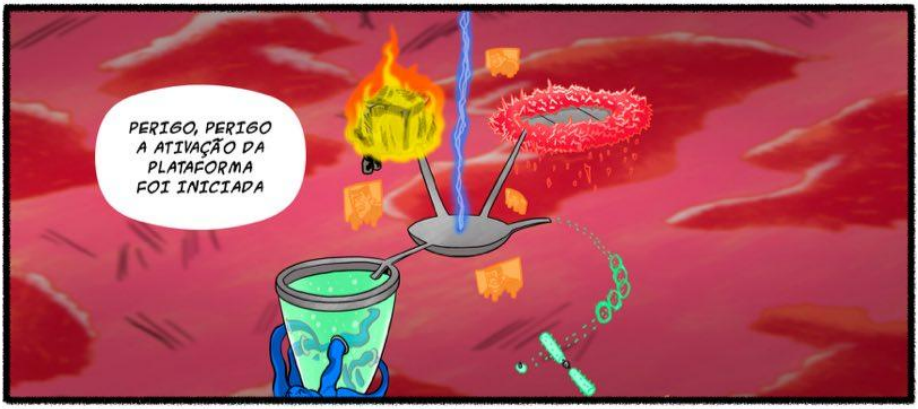
PERIGO, PERIGO
A ATIVAÇÃO DA
PLATAFORMA
FOI INICIADA


UHULL,
DÁ-LHE
TERRÁQUEOS


NÃO É
POSSÍVEL!
ELES
CONSEGUIRAM!
NÃO ERA
PRA ISSO
ACONTECER!


VOCÊS SABEM O QUE ACABARAM DE FAZER?
EU DEVIA TER PLANEJADO ISSO MELHOR
OH, OH!


COMO ISSO APARECEU AGORA?
OS LEROLITOS DEVEM TER ATRAIDO COM A GRAVIDADE
É O FIM DE TUDO!


DIRCEU, AJUDA AQUI
ESTAMOS SENDO SUGADOS


AH MEU DEUS!
AJUDAR COMO?
MOCINHA!!!


SOCORRO, O CHÃO ESTÁ SE DESFAZENDO!!


UM DE CADA VEZ!
PRIMEIRO VOCÊ, SIDNEY!
VAI ESTAR PROTEGIDO ATÉ EU SALVAR OS OUTROS
NÓS JÁ VAMOS TE BUSCAR!!!


ELE ESTÁ SEGURO, TEMOS QUE NOS SALVAR AGORA
SIDE!!!
O QUE FOI QUE FIZEMOS?
TUDO ESTÁ DESMORONANDO
EU NÃO ENTENDO


LORD Z, VOCÊ ME ABANDONOU
SEU PAPAGAIO TRAIDOR
NÃO ERA PRA SER ASSIIIM, ARGH

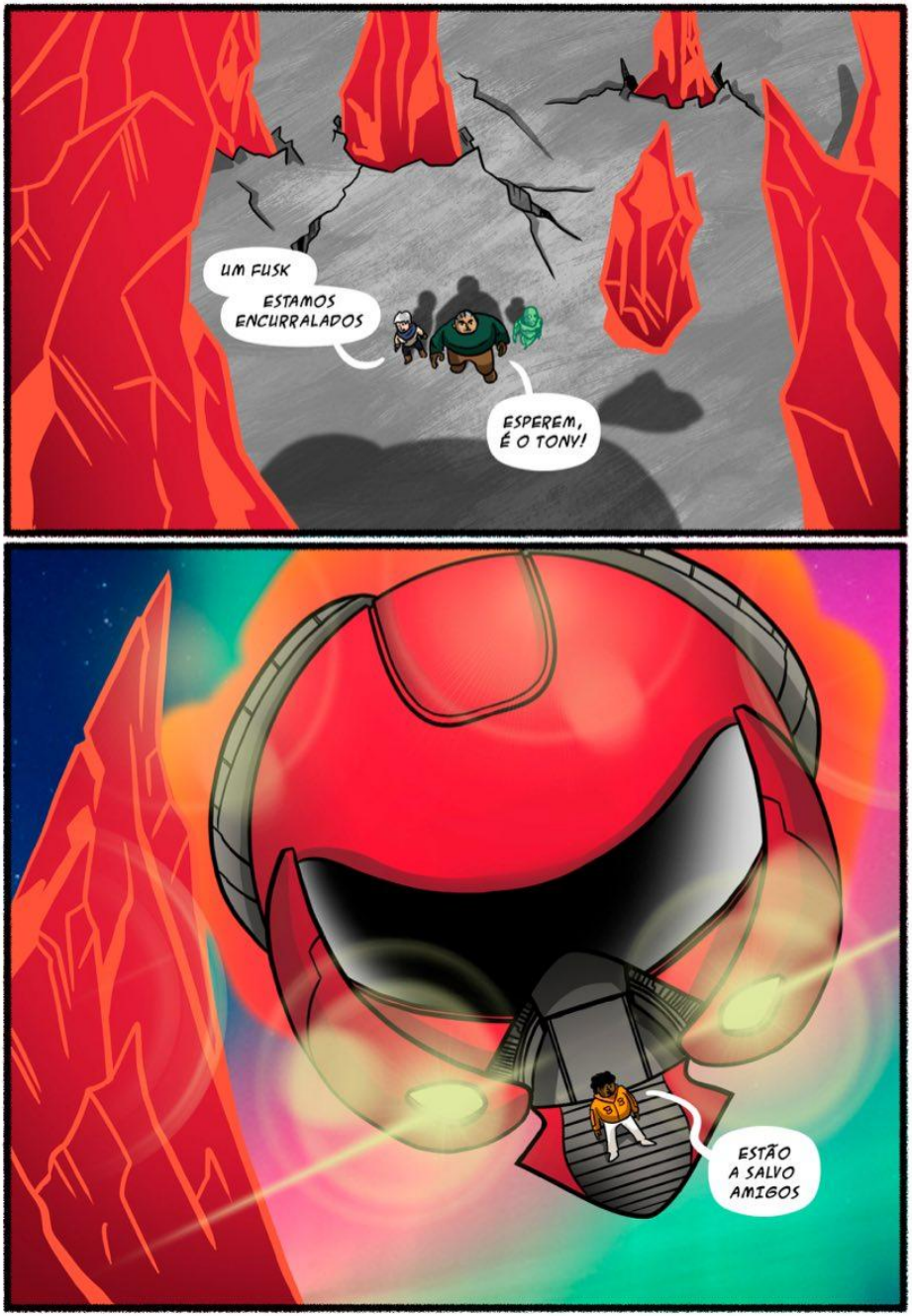
UM FUSK
ESTAMOS ENCURRALADOS
ESPEREM, É O TONY!
ESTÃO A SALVO AMIGOS

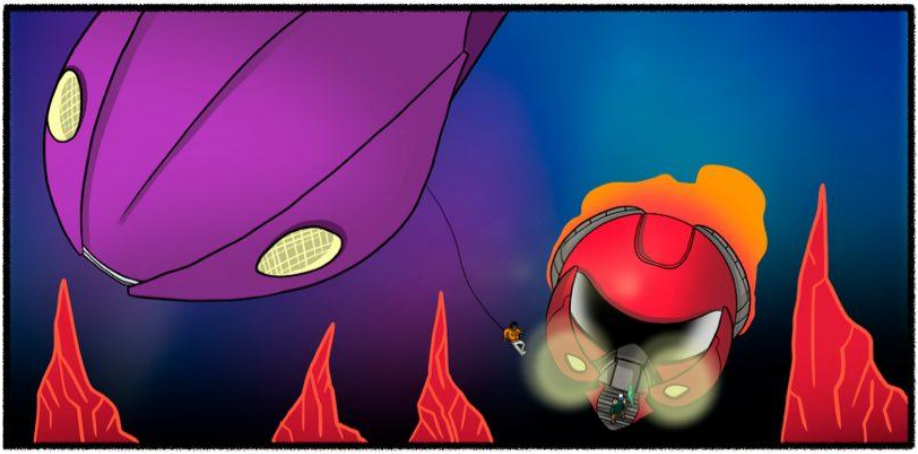

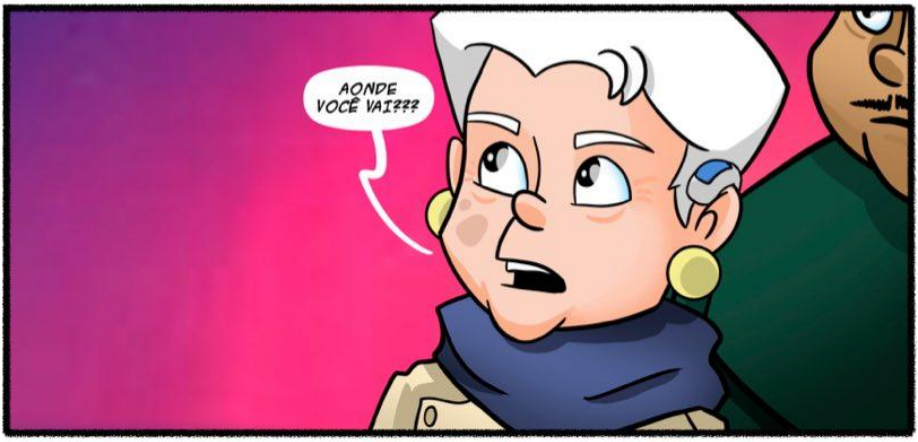
AONDE VOCÊ VAI???


VOU BUSCAR O SIDNEY
VOCÊS SAIAM O MAIS RÁPIDO QUE PUDEREM

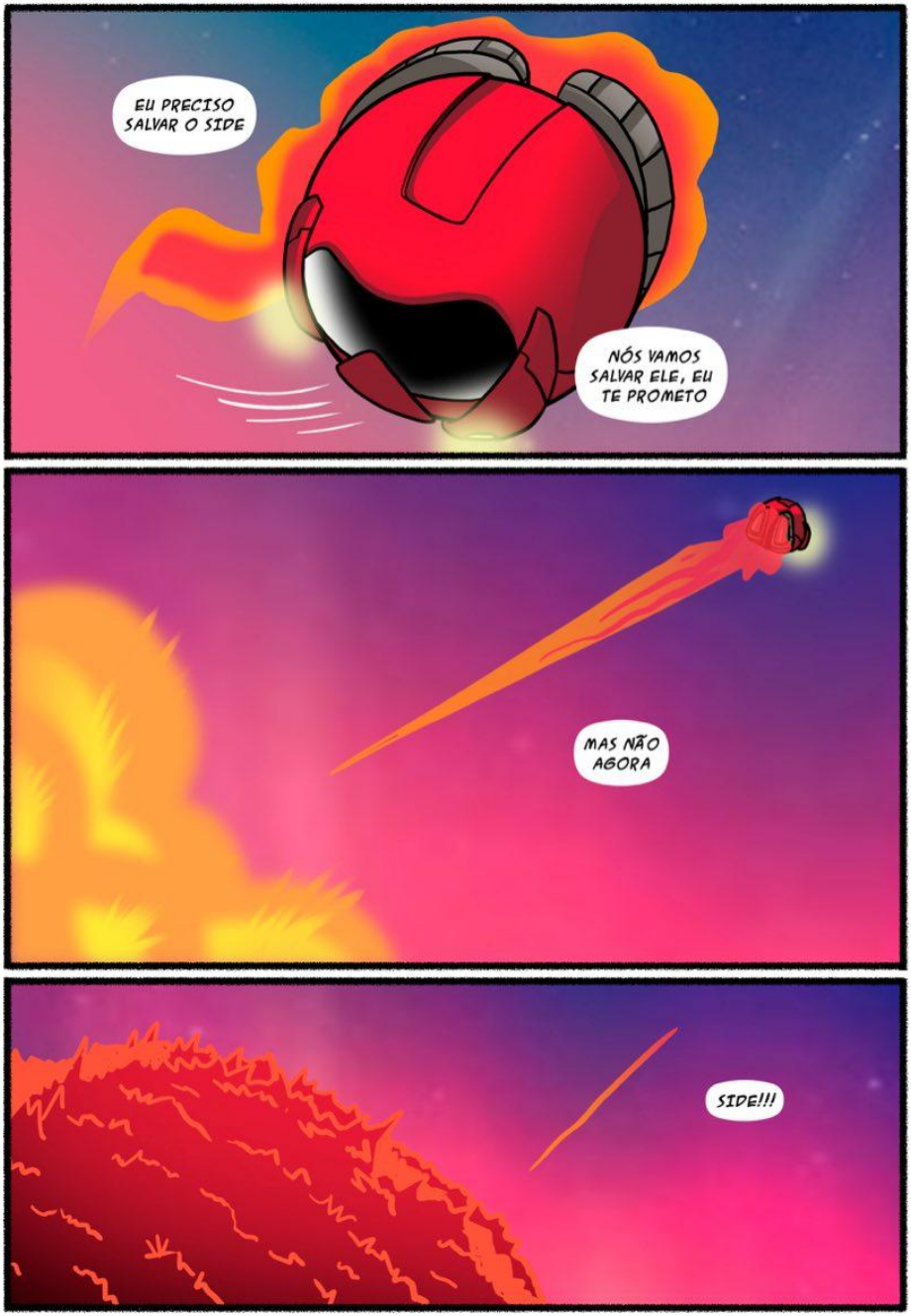
EU PRECISO SALVAR O SIDE
NÓS VAMOS SALVAR ELE, EU TE PROMETO
MAS NÃO AGORA
SIDE!!!


ELES VENCERAM...
TUPPIE FOI DESTRUIDA
E ELES SUMIRAM
É, SUMIRAM

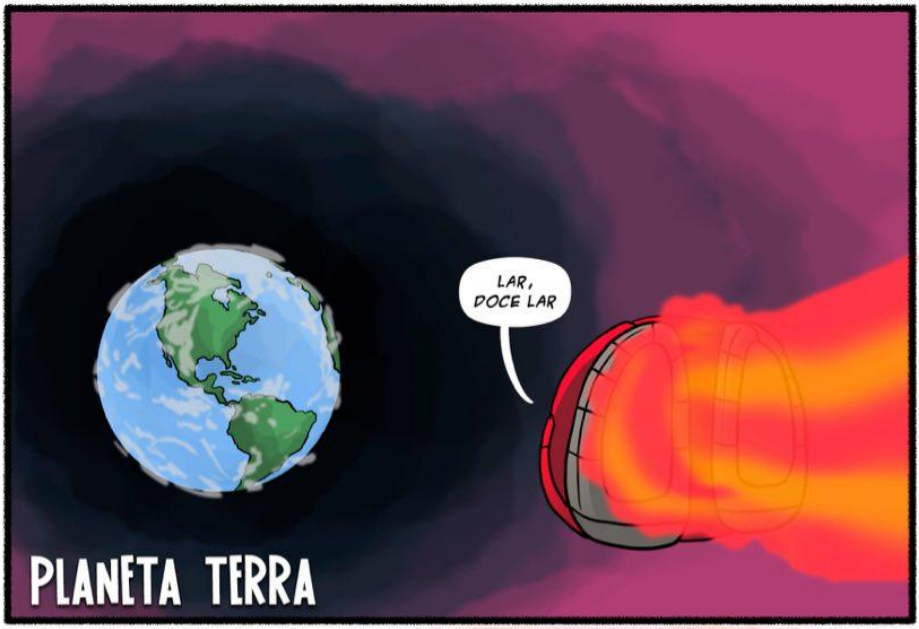
LAR, DOCE LAR
PLANETA TERRA

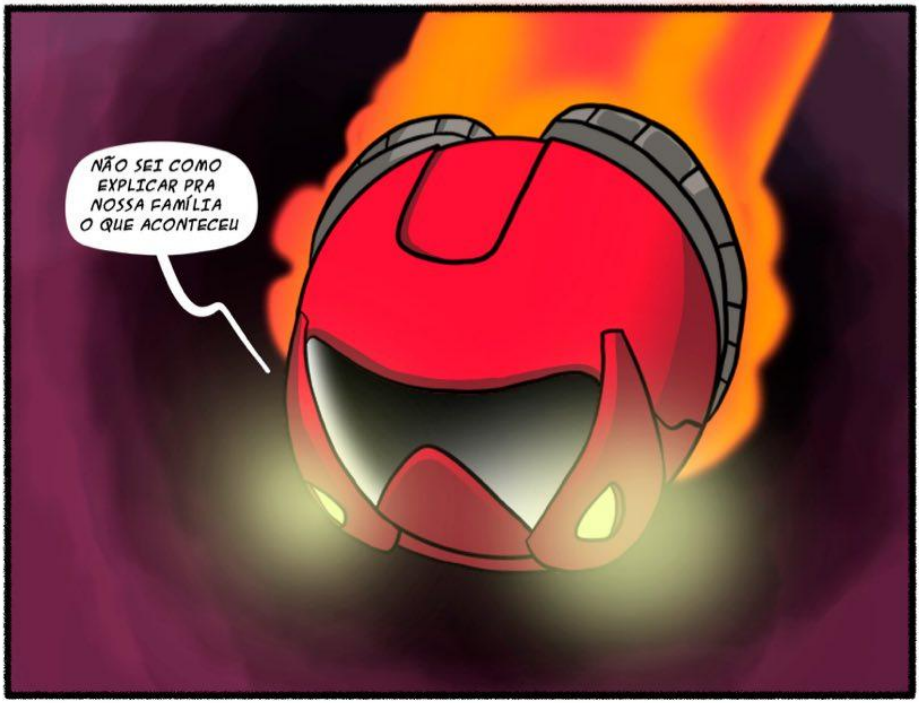
NÃO SEI COMO EXPLICAR PRA NOSSA FAMÍLIA O QUE ACONTECEU

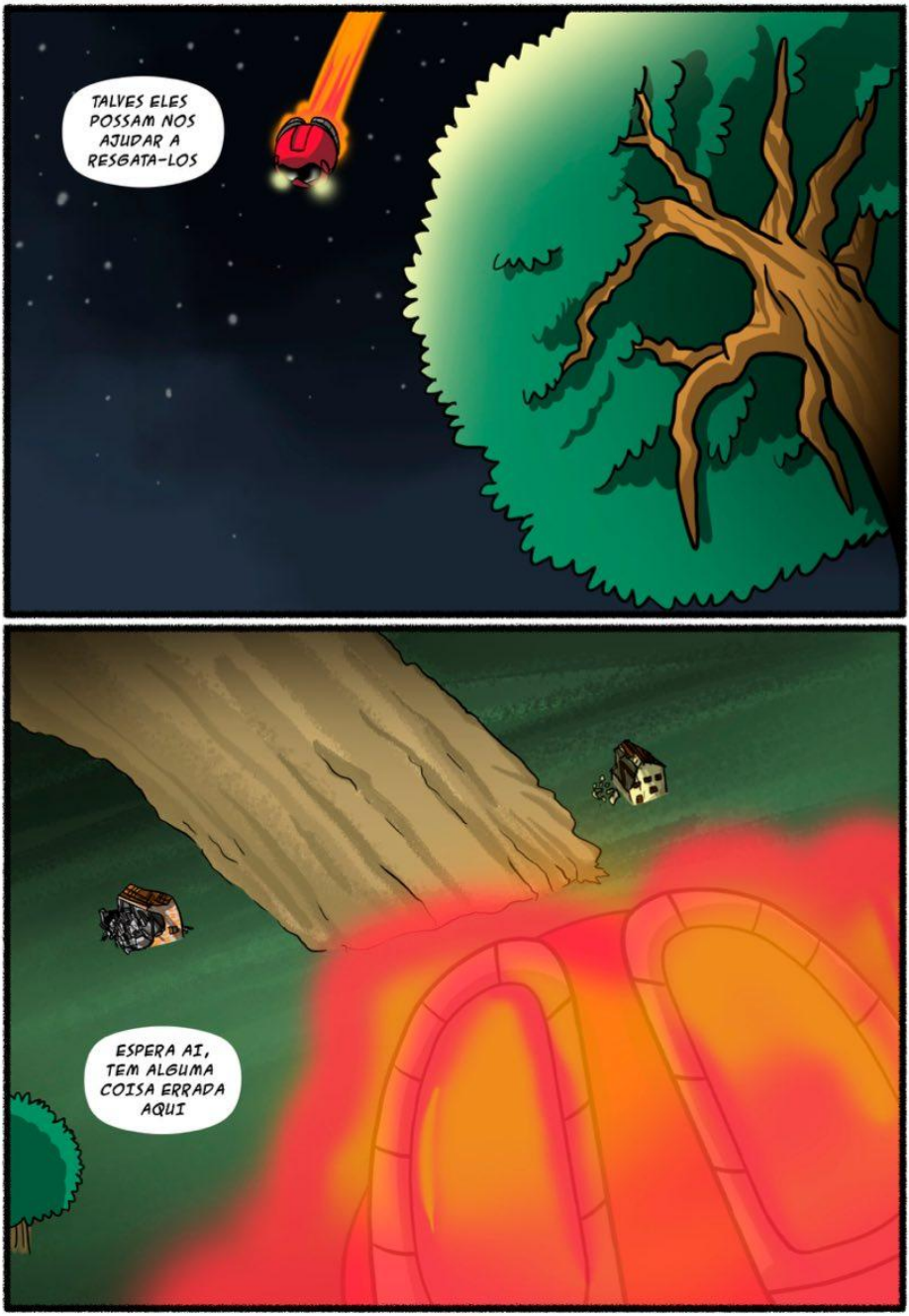
TALVES ELES POSSAM NOS AJUDAR A RESGATA-LOS
ESPERA AI, TEM ALGUMA COISA ERRADA AQUI

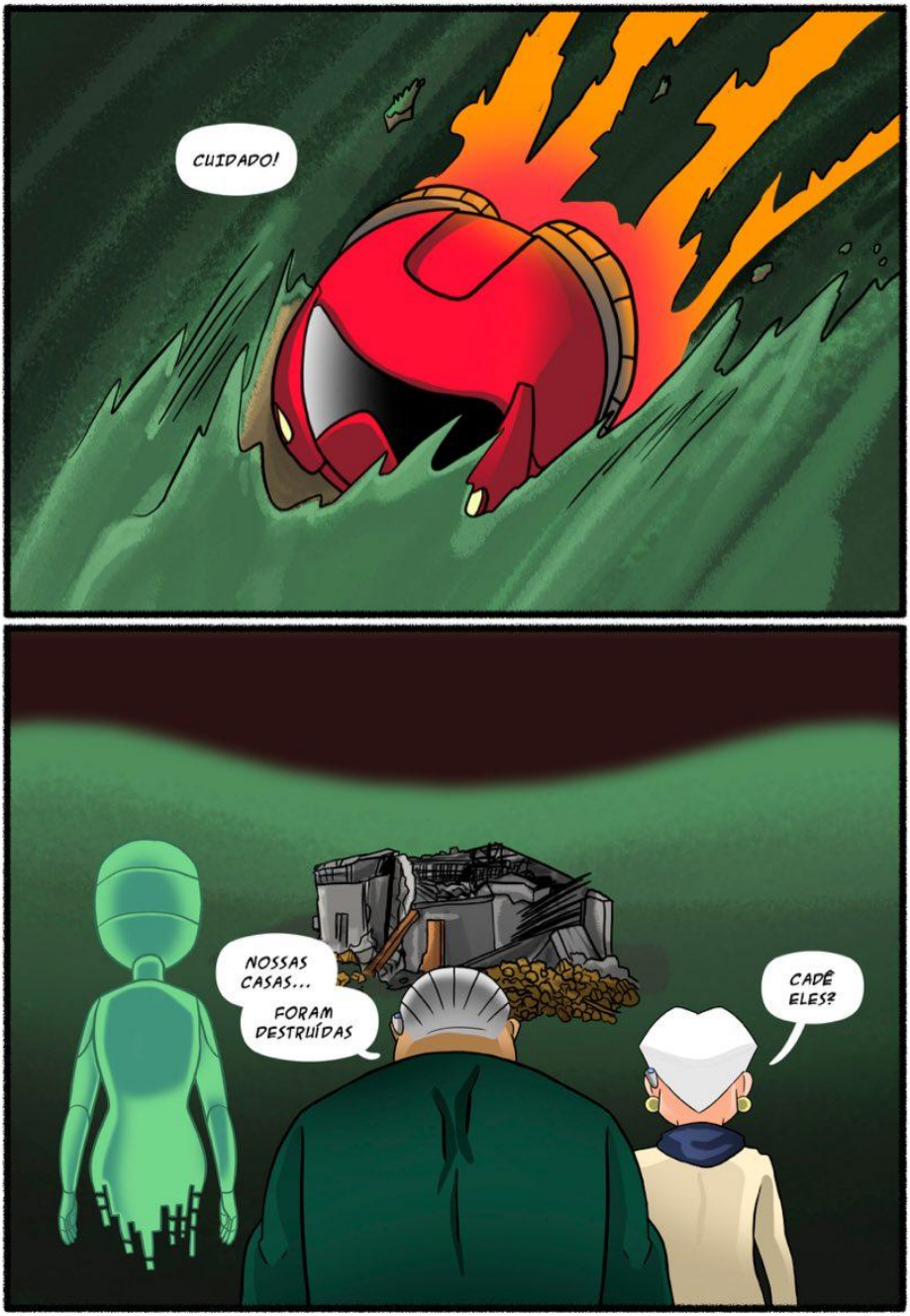
CUIDADO!
NOSSAS CASAS...
FORAM DESTRUÍDAS
CADÊ ELES?


EU ESTOU FULO DA VIDA COM VOCÊS, TERRÁQUEOS
ACABOU MINHA PACIÊNCIA
NÃO TEM MAIS JOGOS, DESAFIOS, ARENAS, CHEGA!
AGORA A CONVERSA É OUTRA!
SUA FAMÍLIA ESTÁ COMIGO E SE QUISEREM VÊ-LOS OUTRA VEZ TERÃO QUE FAZER EXATAMENTE O QUE EU DISSER


ZENOR DEIXOU COM UM DE VOCÊS ALGO MUITO IMPORTANTE PRA MIM
UM TREKIN
TRAGAM PRA MIM
OU ALGO MUITO RUIM ACONTECERÁ À ELES
...E O NOSSO PRÓXIMO ENCONTRO, SERÁ O ÚLTIMO!
ATÉ BREVE...
CONTINUA...

GOSTOU DA AVENTURA?

QUE TAL APOIAR O ARTÍSTA PARA QUE ELE POSSA CONTINUAR PRODUZINDO MAIS E MAIS HISTÓRIAS?

ACESSE: HTTPS://APOIA.SE/MARCELMELFI



APOIA.se

NOSSOS HERÓIS

ODISSEIA NAFTALINA É BASEADA NA HISTÓRIA
(QUASE) REAL DESSES QUATRO VOVÔS...
BOM TALVEZ EU TENHA EXAGERADO
UM POUQUINHO





O AUTOR



MARCEL MELFI É UM ARTISTA SONHADOR, QUE SEMPRE SE PREPAROUPARA CRIAR SEU PRÓPRIO UNIVERSO DE HISTÓRIAS E PERSONAGENS. FORMADO COMO DESIGNER GRÁFICO, SEU TALENTO PARA ILUSTRAÇÃO DIRECIONOU SUA CARREIRA PARA O TRABALHO COM PUBLICIDADE E CINEMA.

DEPOIS DE ANOS CRIANDO MASCOTES PARA EMPRESAS, ROTEIROS DE COMERCIAIS E STORYBOARDS PARA FILMES, DECIDIU COLOCAR SUAS IDEIAS NO PAPEL SOBRE AS AVENTURAS DE QUATROS VOVÔS POR TODOS OS GÊNEROS QUE AMA NO CINEMA, DE GUERRAS ESPACIAIS, À MÚMIAS NO DESERTO.

EXPLORE NOSSO UNIVERSO


ODISSEIANAFTALINA.COM.BR


ODISSEIANAFTALINA@GMAIL.COM.BR


/ODISSEIANAFTALINA


@ODISSEIANAFTALINA


@ODNAFTALINA


/ODISSEIANAFTALINA





DESDE QUE OS NOSSOS HERÓIS VOLTARAM DE SUA AVENTURA ESPACIAL, DIRCE, DIRCEU, ELYETH E SIDNEY ESTÃO RECUPERANDOAS SUAS ENERGIAS...

O MESMO NÃO SE PODE DIZER DOS SEUS FAMILIARES, QUE SEGUEM MUITO PREOCUPADOS COM TODO ESSE PAPO DE "VIAGEM PELA GALÁXIA":
- SERÁ QUE ELES FICARAM DOIDOS?!

O QUE ELES NÃO ESTAVAM ESPERANDO É QUE ESSA CALMARIA ESTÁ PRESTES A ACABAR, ASSIM QUE OS AMIGOS DE "HULL ZIL" ENVIAREM OS SEUS "LIMINONS" PARA CAPTURAR OS VOVÓS PARA UMA NOVA ODISSÉIA.

ACORDA PRA CUSPIR, QUE A AVENTURA VAI COMEÇAR...